



ΥΠΟΥΡΓΕΙΟ
ΑΓΡΟΤΙΚΗΣ ΑΝΑΠΤΥΞΗΣ & ΤΡΟΦΙΜΩΝ
ΓΕΝΙΚΗ ΔΙΕΥΘΥΝΣΗ ΤΡΟΦΙΜΩΝ
Δ/ΝΣΗ ΠΟΙΟΤΗΤΑΣ & ΑΣΦΑΛΕΙΑΣ ΤΡΟΦΙΜΩΝ
ΠΕΡΙΦΕΡΕΙΑΚΟ ΚΕΝΤΡΟ
ΠΡΟΣΤΑΣΙΑΣ ΦΥΤΩΝ, ΠΟΙΟΤΙΚΟΥ &
ΦΥΤΟΪΓΕΙΟΝΟΜΙΚΟΥ ΕΛΕΓΧΟΥ ΑΧΑΪΑΣ
Πανεπιστημίου 334, 264 43 ΠΑΤΡΑ
Τηλ.: 2610.624.576
Email: nrettas@minagric.gr, pkpfpatr-gp@minagri.gr

Πληροφορίες:
Πέττας Νίκος, Γεωπόνος PhD, MBA, MSc

Δελτίο
Γεωργικών Προειδοποιήσεων
Φυτοπροστασίας

ΑΜΠΕΛΙ
Νº 3 / 11-05-2022

Για τις περιοχές:
ΑΙΤΩΛ/ΝΙΑΣ, ΑΧΑΪΑΣ, ΗΛΕΙΑΣ,
ΜΕΣΣΗΝΙΑΣ, ΚΕΦΑΛΛΗΝΙΑΣ,
ΖΑΚΥΝΘΟΥ, ΙΘΑΚΗΣ

Βλαστικά Στάδια Αμπελιού

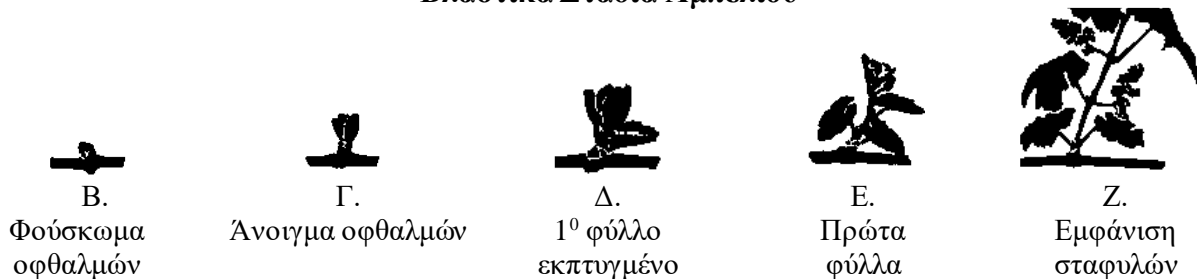

Βλαστικά στάδια: Στις ορεινές περιοχές το αμπέλι βρίσκεται στο φούσκωμα των οφθαλμών ενώ στις νότιες και στις πρωιμότερες περιοχές έχουν εμφανιστεί οι σταφυλές (στάδιο Ζ).

ΠΕΡΟΝΟΣΠΟΡΟΣ

Διαπιστώσεις: Οι βροχοπτώσεις της Άνοιξης προκάλεσαν ευνοϊκές συνθήκες για πρωτογενείς μολύνσεις Περονοσπόρου. Επίσης, διαπιστώνεται ότι καθημερινά, οι συνθήκες θερμοκρασίας και υγρασίας είναι ευνοϊκές για δευτερογενείς μολύνσεις Περονοσπόρου.

Συστάσεις: Λαμβάνοντας υπόψη ότι η άμπελος αναπτύσσεται ταχύτατα αυτήν την περίοδο και ότι όλα τα πράσινα τμήματα είναι ιδιαίτερα ευπαθή σε προσβολές περονοσπόρου, συνιστώνται τακτικές εφαρμογές με κατάλληλα για το στάδιο ανάπτυξης του αμπελώνα εγκεκριμένα μυκητοκτόνα, πριν την εκδήλωση βροχοπτώσεων.

Επίσης, συνιστάται συστηματική παρακολούθηση των αμπελιών για έγκαιρη διαπίστωση των αρχικών κηλίδων. Εάν εμφανιστούν κηλίδες ελαίου, να εφαρμοστεί προληπτικός ψεκασμός όσο το δυνατόν πριν από την επόμενη εκδήλωση βροχής που μπορεί να προκαλέσει πρωτογενείς ή δευτερογενείς μολύνσεις. Σε περίπτωση που εκδηλωθούν βροχές σε απροσπάτετο αμπελώνα, να εφαρμοστούν άμεσα μυκητοκτόνα με θεραπευτική δράση.

ΕΥΔΕΜΙΔΑ

Διαπιστώσεις: Στις πεδινές περιοχές, η πρώτη ακατάστατη πτήση του εντόμου βρίσκεται σε εξέλιξη.

Έναρξης 1ης πτήσης:

Συστάσεις: Γενικά, οι ζημιές από την 1η γενεά της ευδεμίδας δεν έχουν επιπτώσεις στην παραγωγή. Στα αμπέλια που έγιναν σοβαρές ζημιές την προηγούμενη χρονιά και κυρίως στις επιτραπέζιες ποικιλίες, συνιστάται εφαρμογή που αποσκοπεί στη μείωση του πληθυσμού των επόμενων γενεών του εντόμου ακριβώς πριν από την έναρξη της άνθισης (στάδιο μούρου - Η, βλαστός 15-30 εκ.) και εάν απαιτείται επανάληψη 7-14 ημέρες αργότερα από τον 1^ο.

Φυτοπροστατευτικά

Επιλογή από τα [εγκεκριμένα σκευάσματα](#), έκδοσης 12/02/2022, σύμφωνα με τις οδηγίες του γεωπόνου. Ακολουθείτε πιστά τις οδηγίες της ετικέτας Εφαρμόζετε, αποκλειστικά, εγκεκριμένα σκευάσματα. Για αποφυγή ανάπτυξης ανθεκτικότητας να τηρείται το όριο του μέγιστου αριθμού εφαρμογών με το ίδιο σκεύασμα και οι επαναληπτικές εφαρμογές, να γίνονται με εναλλαγή με σκευάσματα από διαφορετική ομάδα δράσης.

Η ΠΡΟΪΣΤΑΜΕΝΗ

ΣΑΚΚΟΥΛΗ ΕΥΑΓΓΕΛΙΑ
ΓΕΩΠΟΝΟΣ ΜSc

Τα δελτία είναι προσβάσιμα με κινητό (smartphone) στην εφαρμογή [i-agric-ypaat](#)



Τα δελτία αναρτώνται στον ηλεκτρονικό κόμβο του Υπουργείου www.minagric.gr

Δωρεάν παραλαβή των δελτίων στο ηλεκτρονικό ταχυδρομείο, με απλό αίτημα στα email της υπηρεσίας.

ΗΜΕΡΗΣΙΟΣ ΚΙΝΔΥΝΟΣ ΠΕΡΟΝΟΣΠΟΡΟΥ ΑΜΠΕΛΟΥ

Σχήμα 1.
Πίεση Περονόσπορου
Βελίκα (Μεσσηνία)

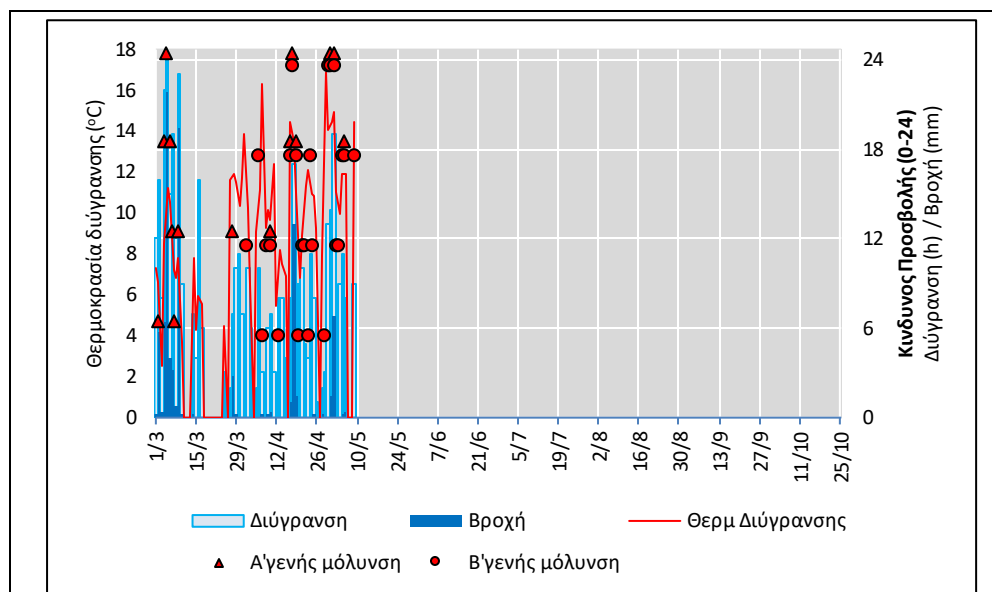

Σχήμα 2.
Πίεση Περονόσπορου
Ηλεία (Κόροιβος)

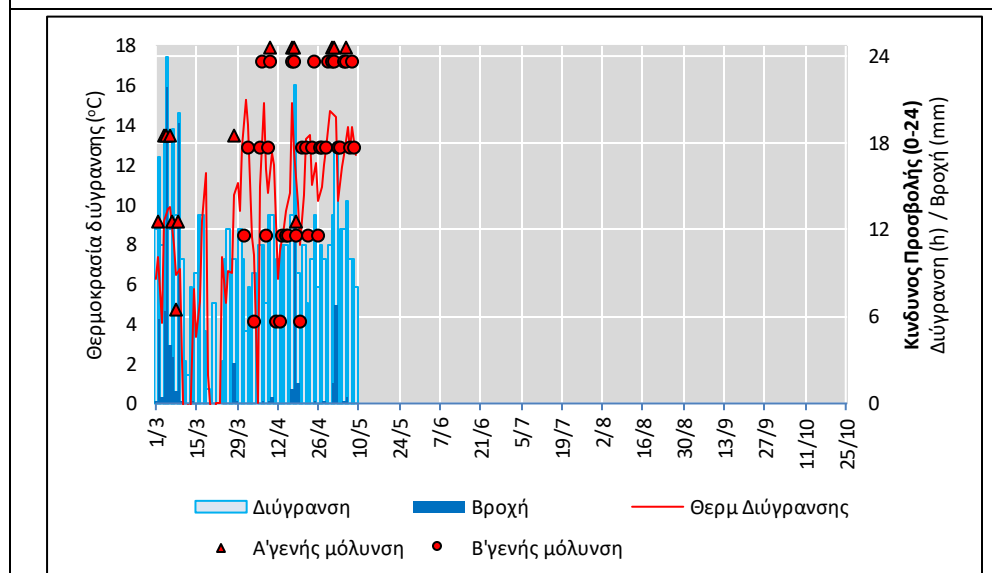

Σχήμα 3.
Πίεση Περονόσπορου
Ζάκυνθος
(Καλαμάκι)

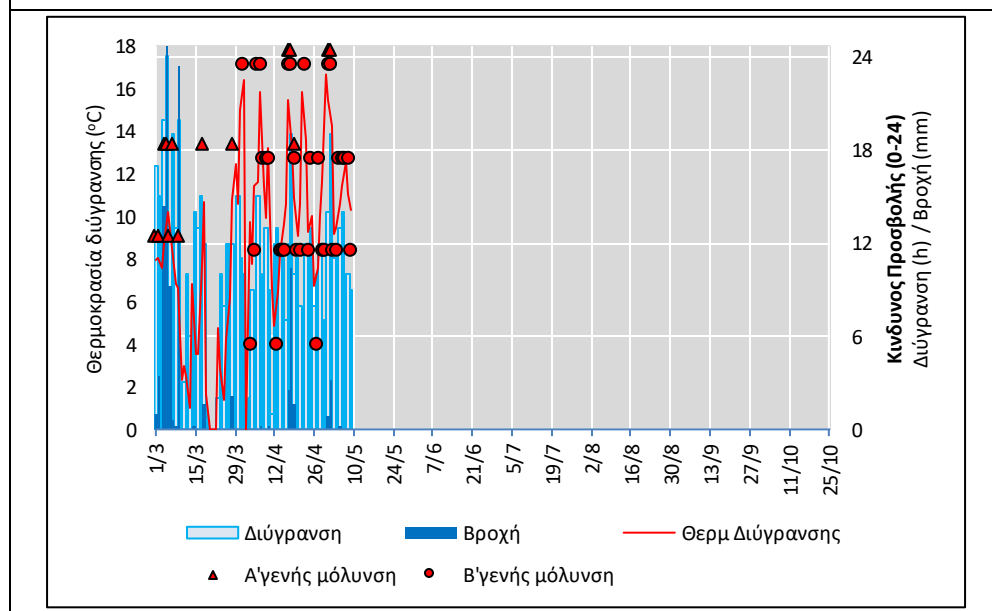

ΠΕΡΟΝΟΣΠΟΡΟΣ ΑΜΠΕΛΟΥ

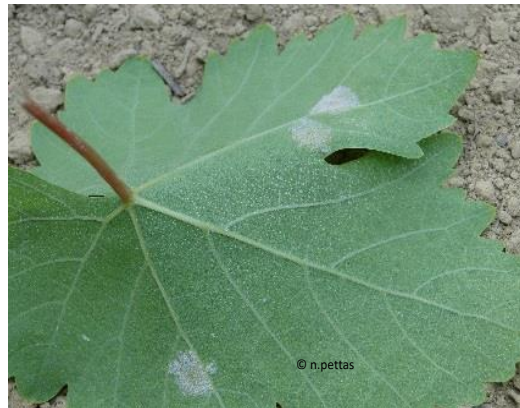

ΕΥΔΕΜΙΔΑ ΑΜΠΕΛΟΥ

