



**ΥΠΟΥΡΓΕΙΟ
ΑΓΡΟΤΙΚΗΣ ΑΝΑΠΤΥΞΗΣ & ΤΡΟΦΙΜΩΝ
ΓΕΝΙΚΗ ΔΙΕΥΘΥΝΣΗ ΤΡΟΦΙΜΩΝ
Δ/ΝΣΗ ΠΟΙΟΤΗΤΑΣ & ΑΣΦΑΛΕΙΑΣ ΤΡΟΦΙΜΩΝ**

**ΠΕΡΙΦΕΡΕΙΑΚΟ ΚΕΝΤΡΟ ΠΡΟΣΤΑΣΙΑΣ ΦΥΤΩΝ,
ΠΟΙΟΤΙΚΟΥ & ΦΥΤΟΪΓΓΕΙΟΝΟΜΙΚΟΥ ΕΛΕΓΧΟΥ
ΑΧΑΪΑΣ**

Πανεπιστημίου 334, 264 43 ΠΑΤΡΑ

Τηλ.: 2610.224.629, Fax: 2610.623.238

Email: npettas@minagric.gr, pkpfpatr-gp@minagric.gr

Πληροφορίες:

Πέττας Νίκος, Γεωπόνος PhD / MBA/ MSc

*Δελτίο
Γεωργικών Προειδοποιήσεων
Φυτοπροστασίας*

**ΕΛΙΑ
Νº 4 / 23-09-2022**

Για τις περιοχές:
**ΑΙΤΩΛ/ΝΙΑΣ, ΑΧΑΪΑΣ, ΗΛΕΙΑΣ,
ΜΕΣΣΗΝΙΑΣ, ΚΕΦΑΛΟΝΙΑΣ,
ΖΑΚΥΝΘΟΥ, ΙΘΑΚΗΣ**

ΚΥΚΛΟΚΟΝΙΟ

Συμπτώματα Τα συμπτώματα της ασθένειας γίνονται συνήθως αντιληπτά στο έλασμα των
/ Κύκλος φύλλων - «μάτι παγωνιού». Ο μύκητας προσβάλλει επίσης τους μίσχους των
μολύνσεων: φύλλων και τους ποδίσκους των καρπών. Σε σοβαρές προσβολές προκαλείται
φυλλόπτωση και καρπόπτωση και τα δένδρα οδηγούνται σε καχεξία. Σπανιότερα
προσβάλλονται οι καρποί και οι νεαροί κλαδίσκοι.

Για την πραγματοποίηση των μολύνσεων είναι απαραίτητη η βροχή ή η υψηλή
υγρασία και οι σχετικά χαμηλές θερμοκρασίες.

ΓΛΟΙΟΣΠΟΡΙΟ ή ΠΑΣΤΕΛΑ ή ΑΝΘΡΑΚΩΣΗ

Συμπτώματα Προκαλείται από το παθογόνο *Gloeosporium olivarum* syn. *Colletotrichum*
/ Κύκλος *clavatum*. Ενδημεί στις περιοχές που βρέχονται από το Ιόνιο Πέλαγος εξαιτίας των
μολύνσεων: υψηλότερων βροχοπτώσεων, των ήπιων σχετικά θερμοκρασιών και της υψηλής
σχετική υγρασίας της ατμόσφαιρας. Η μόλυνση μπορεί να συμβεί σε όλα τα
στάδια της ανάπτυξης του ελαιόκαρπου, από την εμφάνιση των ανθέων μέχρι την
ωρίμανση. Συνήθως, οι πρωτογενείς μολύνσεις προκαλούνται κατά τη διάρκεια
των ανοιξιάτικων βροχοπτώσεων. Κατά τη διάρκεια του καλοκαιριού ο μύκητας
συνήθως αναστέλλει την ανάπτυξή του. Το παθογόνο μολύνει κυρίως τις ελιές
κατά τη διάρκεια της ωρίμανσης προκαλώντας σήψεις («σαπίλα»), μειώνοντας
δραματικά τόσο την απόδοση όσο και την ποιότητα του ελαιόλαδου στα επιδημικά
χρόνια. Από τους προσβεβλημένους καρπούς, αυτοί που παραμένουν στο δέντρο
μεταβάλλονται σε μούμιες. Στους καρπούς που πέφτουν στο έδαφος
παρουσιάζεται σήψη και παρουσία ρόδινης γλοιώδης μάζας, σε συνθήκες υψηλής
υγρασίας.

Συστάσεις

Προς το παρόν, οι συνθήκες της τρέχουσας φθινοπωρινής περιόδου δεν είναι ιδιαίτερα ευνοϊκές για μολύνσεις από τα δύο παθογόνα. Ιδιαίτερα για το κυκλοκόνιο βλέπε τα γραφήματα.

Συνιστάται η ταυτόχρονη προληπτική αντιμετώπιση των δύο ασθενειών με 1-2 φθινοπωρινούς ψεκασμούς καλύψεως με εγκεκριμένα μυκητοκτόνα με προληπτική ή/και θεραπευτική δράση. Σε ακάλυπτο ελαιώνα σε περίπτωση βροχόπτωσης, συνιστάται η χρήση μυκητοκτόνων με θεραπευτική δράση σύμφωνα με τις οδηγίες του γεωπόνου.

ΠΥΡΗΝΟΤΡΗΤΗΣ

Συστάσεις: Σύμφωνα με τις συλλήψεις στις παγίδες, η έναρξη της πτήσης της 3^{ης} γενεάς τοποθετείται στις αρχές του Σεπτεμβρίου. Αυτή θα αποθέσει πάνω στα φύλλα της ελιάς τα αυγά της γενεάς που θα διαχειμάσει. Κατά κανόνα, η ζημιά στα φύλλα από την φυλλόβια γενιά δεν είναι αξιόλογη και δεν απαιτείται επέμβαση.

Φυτοπροστατευτικά

Επιλογή από τα εγκεκριμένα σκευάσματα, έκδοσης **14/02 & 09/03/2022**, σύμφωνα με τις οδηγίες του γεωπόνου για την επιλογή του φυτοπροστατευτικού και της δοσολογίας εφαρμογής. Ακολουθείτε πιστά τις οδηγίες της ετικέτας Εφαρμόζετε, αποκλειστικά, εγκεκριμένα σκευάσματα. Για αποφυγή ανάπτυξης ανθεκτικότητας να τηρείται το όριο του μέγιστου αριθμού εφαρμογών με το ίδιο σκεύασμα και οι επαναληπτικές εφαρμογές, να γίνονται με εναλλαγή με σκευάσματα από διαφορετική ομάδα δράσης. Τηρείτε αυστηρά την αναγραφόμενη ελάχιστη απόσταση από τη συγκομιδή.

Η ΠΡΟΪΣΤΑΜΕΝΗ

ΕΥΑΓΓΕΛΙΑ ΣΑΚΚΟΥΛΗ
ΓΕΩΠΟΝΟΣ MSC

- Τα δελτία είναι προσβάσιμα με κινητό (smartphone) στην εφαρμογή [i-agric-ypaat](#)
- Τα δελτία αναρτώνται στον ηλεκτρονικό κόμβο του Υπουργείου www.minagric.gr
- Οδηγίες Ολοκληρωμένης Φυτοπροστασίας στην διαδρομή Αγρότης-Επιχειρηματίας / Γεωργία
- Δωρεάν παραλαβή των δελτίων στο ηλεκτρονικό ταχυδρομείο, με απλό αίτημα με email



Επικινδυνότητα κυκλοκόνιου ελιάς

1.

Πίεση Κυκλοκόνιου
Μεσσηνία (Βερίκα)

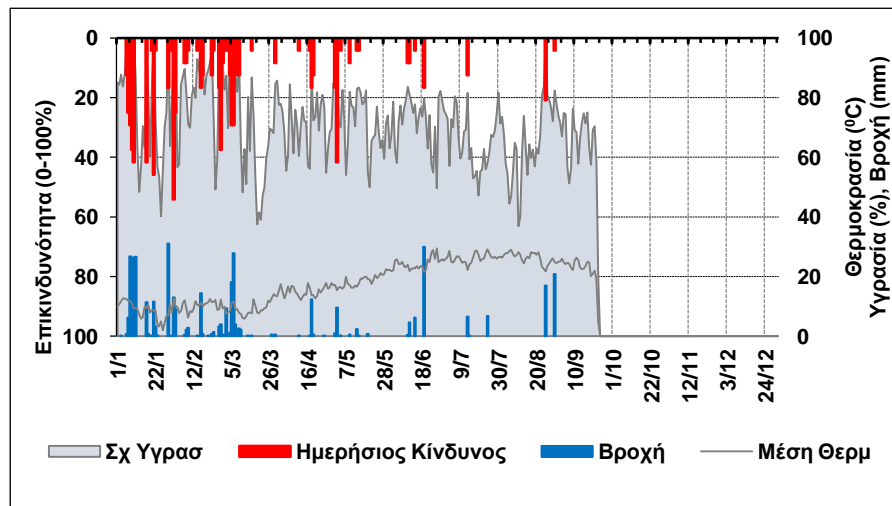

2.

Πίεση Κυκλοκόνιου
Ηλεία (Κόροιβος)

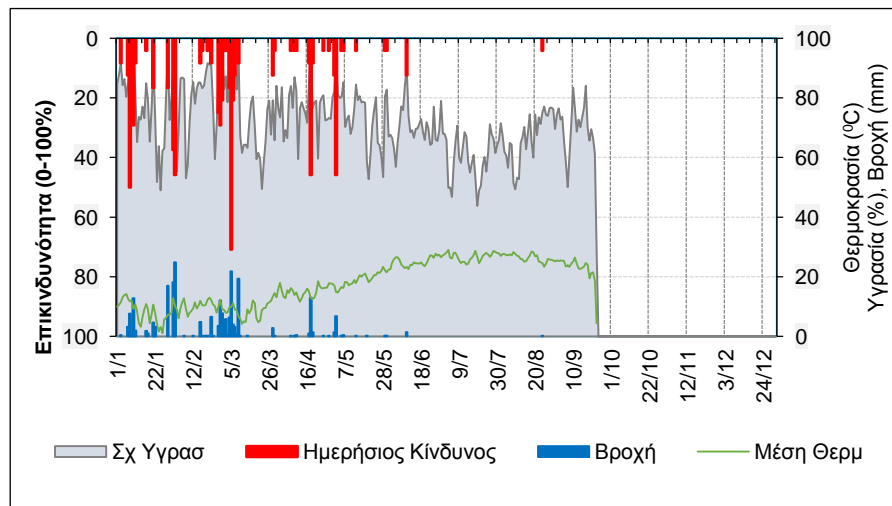

3.

Πίεση Κυκλοκόνιου
Ιόνιο (Ζάκυνθος)

