



**ΕΛΛΗΝΙΚΗ ΔΗΜΟΚΡΑΤΙΑ**  
**ΥΠΟΥΡΓΕΙΟ ΑΓΡΟΤΙΚΗΣ ΑΝΑΠΤΥΞΗΣ ΚΑΙ ΤΡΟΦΙΜΩΝ**  
**ΓΕΝΙΚΗ ΔΙΕΥΘΥΝΣΗ ΚΤΗΝΙΑΤΡΙΚΗΣ**

**ΕΞΑΙΡΕΤΙΚΑ ΕΠΕΙΓΟΝ**

**Αθήνα, 11.03.2024**

**Αριθμ. πρωτ.: 559/72796**

Ταχ. Δ/ση Βερανζέρου 46  
Ταχ. Κώδικας 104 38  
Πληροφορίες Γ. Κόμητας,  
Τηλέφωνο 2105271604  
E-mail [gkomitas@minagric.gr](mailto:gkomitas@minagric.gr)

**ΠΡΟΣ: ΠΙΝΑΚΑΣ ΔΙΑΝΟΜΗΣ**

**ΘΕΜΑ: «Απαγορευμένες Ζώνες λόγω επιβεβαίωσης νέας εστίας Ευλογιάς των προβάτων και αιγών στην Ελλάδα-Τροποποίηση της παρ. Α και της παρ. Β της με αριθ. πρωτ. 1750/388758/18.12.2023 εγκυκλίου»**

**ΣΧΕΤ:Η με αριθ. πρωτ. 1750/388758/18.12.2023 εγκύκλιος της υπηρεσίας μας.**

**Α.ΟΡΙΟΘΕΤΗΣΗ ΑΠΑΓΟΡΕΥΜΕΝΩΝ ΖΩΝΩΝ**

Κατόπιν επιβεβαίωσης νέας εστίας Ευλογιάς των προβάτων και αιγών (ΕΠΑ) σε εκτροφή προβάτων αποτελούμενη από 43 πρόβατα, στο Δημοτικό Διαμέρισμα Αταλάντης του Δήμου Λοκρών της Περιφερειακής Ενότητας Φθιώτιδας, της Περιφέρειας Στερεάς Ελλάδας (Αναφορά ADIS Αρ. 2024/4), και εν συνεχεία διαβούλευσης με τις αρμόδιες υπηρεσίες της Ευρωπαϊκής Επιτροπής, πρόκειται να ενσωματωθούν στο Παράρτημα της τροποποιητικής της Εκτελεστικής Απόφασης (ΕΕ) 2023/2725 (Εικόνες 1 και 2) και οριοθετούνται οι παρακάτω ζώνες στις Περιφερειακές Ενότητες (Π.Ε.) Φθιώτιδας, Βοιωτίας, Ευβοίας και Λέσβου ως ακολούθως:

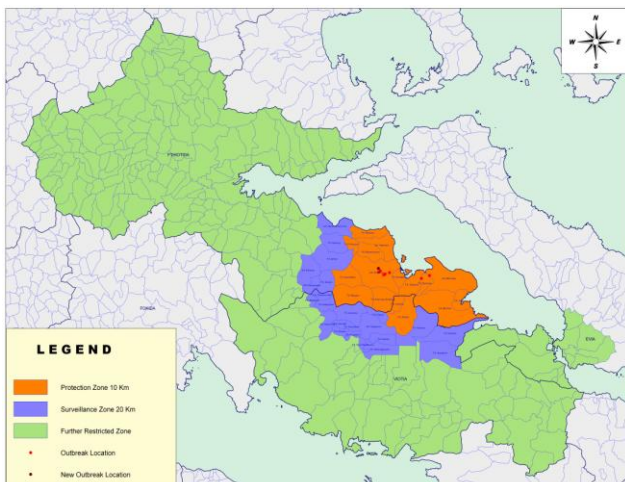

Εικόνα 1. Ζώνες Προστασίας Επιτήρησης και Περαιτέρω Απαγορευμένη Ζώνη στις Π.Ε. Φθιώτιδας, Βοιωτίας και Εύβοιας.



Εικόνα 2. Περαιτέρω Απαγορευμένη Ζώνη στην Π.Ε. Λέσβου

### ***1) Ζώνη Προστασίας***

#### **Περιφερειακή Ενότητα Βοιωτίας**

Τα δημοτικά διαμερίσματα Λουτσίου και Παύλου (Δήμος Ορχομενού).

#### **Περιφερειακή Ενότητα Φθιώτιδας**

Ολόκληρη η επικράτεια του Δήμου Λοκρών.

### ***2) Ζώνη Επιτήρησης***

#### **Περιφερειακή Ενότητα Βοιωτίας**

Ολόκληρη η επικράτεια του Δήμου Ορχομενού (εκτός των δημοτικών διαμερισμάτων Λουτσίου και Παύλου) και ολόκληρη η επικράτεια του Δήμου Χαιρώνειας.

#### **Περιφερειακή Ενότητα Φθιώτιδας**

Οι Δημοτικές Ενότητες Αγίου Κωνσταντίνου και Ελάτειας.

### ***3) Περαιτέρω Απαγορευμένη Ζώνη***

#### **Περιφερειακή Ενότητα Βοιωτίας**

Ολόκληρη η επικράτεια της Π.Ε. Βοιωτίας.

#### **Περιφερειακή Ενότητα Εύβοιας**

Ολόκληρη η επικράτεια του δήμου Χαλκιδέων.

#### **Περιφερειακή Ενότητα Φθιώτιδας**

Ολόκληρη η επικράτεια της Π.Ε. Φθιώτιδας.

#### **Περιφερειακή Ενότητα Λέσβου**

Ολόκληρη η επικράτεια της Π.Ε. Λέσβου.

Β.ΔΙΑΡΚΕΙΑ ΤΩΝ ΜΕΤΡΩΝ ΣΤΙΣ ΖΩΝΕΣ ΠΡΟΣΤΑΣΙΑΣ, ΕΠΙΤΗΡΗΣΗΣ ΚΑΙ ΣΤΗΝ ΠΕΡΑΙΤΕΡΩ ΑΠΑΓΟΡΕΥΜΕΝΗ ΖΩΝΗ

**Α. Οριοθετημένες Ζώνες Προστασίας και Επιτήρησης γύρω από την επιβεβαιωμένη εστία**

Περιφέρεια και Αρ . αναφοράς ADIS της εστίας	Περιοχές που οριοθετήθηκαν ως ζώνες προστασίας και επιτήρησης στην Ελλάδα	Ημερομηνία λήξης ισχύος των μέτρων
Περιφέρεια Στερεάς Ελλάδας	<p><u>Ζώνη Προστασίας</u></p> <p>Η Ζώνη Προστασίας περιλαμβάνει τις παρακάτω περιοχές:</p> <ul style="list-style-type: none"> <li>-Στην Π.Ε.Φθιώτιδας ο Δήμος Λοκρών.</li> <li>-Στην Π.Ε. Βοιωτίας τα δημοτικά διαμερίσματα Λουτσίου και Παύλου (Δήμος Ορχομενού)</li> </ul>	25.04.2024
	<p><u>Ζώνη Επιτήρησης</u></p> <p>Η Ζώνη Επιτήρησης περιλαμβάνει τις παρακάτω περιοχές:</p> <ul style="list-style-type: none"> <li>-Στην Π.Ε. Φθιώτιδας οι Δημοτικές Ενότητες Αγίου Κωνσταντίνου και Ελάτειας.</li> <li>-Στην Π.Ε. Βοιωτίας ο Δήμος Ορχομενού (εκτός των δημοτικών διαμερισμάτων Λουτσίου και Παύλου) και ολόκληρη η επικράτεια του Δήμου Χαιρώνειας</li> </ul>	09.05.2024
	<p><u>Ζώνη Επιτήρησης</u></p> <p>Η Ζώνη Επιτήρησης περιλαμβάνει τις παρακάτω περιοχές:</p> <ul style="list-style-type: none"> <li>-Στην Π.Ε.Φθιώτιδας ο Δήμος Λοκρών.</li> <li>-Στην Π.Ε. Βοιωτίας τα δημοτικά διαμερίσματα Λουτσίου και Παύλου (Δήμος Ορχομενού)</li> </ul>	26.04.2024 έως 09.05.2024

**Β. Περαιτέρω Απαγορευμένη Ζώνη**

Περιφέρεια	Περιοχές που οριοθετήθηκαν ως περαιτέρω απαγορευμένη ζώνη στην Ελλάδα	Ημερομηνία λήξης ισχύος των μέτρων
Περιφέρεια Βορείου Αιγαίου	-Η περαιτέρω απαγορευμένη ζώνη περιλαμβάνει ολόκληρη την επικράτεια της ΠΕ Λέσβου.	30.06.2024

Περιφέρεια Στερεάς Ελλάδας	Η περαιτέρω απαγορευμένη ζώνη περιλαμβάνει: - ολόκληρη την επικράτεια της Π.Ε. Φθιώτιδας - ολόκληρη την επικράτεια της Π.Ε. Βοιωτίας - ολόκληρη την επικράτεια του Δήμου Χαλκιδαιών στην Π.Ε. Ευβοίας.	30.06.2024
----------------------------	---	------------

Είμαστε στη διάθεσή σας για κάθε περαιτέρω πληροφορία ή διευκρίνιση.

**Ο ΠΡΟΪΣΤΑΜΕΝΟΣ ΤΗΣ ΓΕΝΙΚΗΣ ΔΙΕΥΘΥΝΣΗΣ ΚΤΗΝΙΑΤΡΙΚΗΣ**

**ΘΩΜΑΣ ΑΛΕΞΑΝΔΡΟΠΟΥΛΟΣ**

## ΠΡΟΣ

### Π.Δ

- 1) Περιφέρειες Χώρας Γενικές Δ/νσεις Αγροτικής Οικονομίας και Κτηνιατρικής Δ/νσεις Κτηνιατρικής (Έδρες τους)
- 2) Περιφερειακές Ενότητες Χώρας Δ/νσεις Αγροτικής Οικονομίας και Κτηνιατρικής Τμήματα Κτηνιατρικής (Έδρες τους)
- 3) Διεύθυνση Κτηνιατρικής Δημόσιας Υγείας, Τμήμα Αλιευμάτων, Γάλακτος και λοιπών τροφίμων Ζωικής Προέλευσης.
- 4) Διεύθυνση Κτηνιατρικής Δημόσιας Υγείας, Τμήμα Ζωικών Υποπροϊόντων,
- 5) Διεύθυνση Κτηνιατρικής Δημόσιας Υγείας, Τμήμα Σφαγείων,
- 6) Διεύθυνση Ζωοτροφών και Βοσκήσιμων Γαιών, Τμήμα Ελέγχου Ζωοτροφών,
- 7) Διεύθυνση Κτηνιατρικού Κέντρου Αθηνών, Τμήμα Μοριακής Διαγνωστικής, Αφθώδη Πυρετού, Ιολογικών, Ρικετσιακών και Εξωτικών Νοσημάτων
- 8) ΕΦΕΤ, Διεύθυνση Ασφάλειας Τροφίμων, Τμήμα Κρέατος και Αλιευμάτων.

### Κοινοποίηση

- 1) Γραφείο Υπουργού,
- 2) Γραφείο Υφυπουργού,
- 3) Γραφείο Γενικού Γραμματέα,