



ΕΛΛΗΝΙΚΗ ΔΗΜΟΚΡΑΤΙΑ
ΥΠΟΥΡΓΕΙΟ ΑΓΡΟΤΙΚΗΣ ΑΝΑΠΤΥΞΗΣ ΚΑΙ ΤΡΟΦΙΜΩΝ
ΓΕΝΙΚΗ ΔΙΕΥΘΥΝΣΗ ΚΤΗΝΙΑΤΡΙΚΗΣ
ΔΙΕΥΘΥΝΣΗ ΥΓΕΙΑΣ ΤΩΝ ΖΩΩΝ
ΤΜΗΜΑ ΛΟΙΜΩΔΩΝ ΚΑΙ ΠΑΡΑΣΙΤΙΚΩΝ ΝΟΣΗΜΑΤΩΝ

Αθήνα, 10.04.2024

Αριθμ. πρωτ.:752/104506

Ταχ. Δ/ση: Βερανζέρου 46
Ταχ. Κώδικας: 104 38
Πληροφορίες: Α.Ξεξάκη – Θ.Δέλλιος
Τηλέφωνο: 2105271608-2105271619
E-mail: axexaki@minagric.gr
thdellios@minagric.gr

ΠΡΟΣ: ΠΙΝΑΚΑΣ ΔΙΑΝΟΜΗΣ

ΘΕΜΑ: «*Επιβεβαίωση εστίας Αφρικανικής Πανώλης των Χοίρων σε αγριόχοιρο στην Π.Ε. Φλώρινας. Επαγρύπνηση των κτηνιατρικών αρχών στη Χώρα*».

ΣΧΕΤ. Η με αρ.πρωτ. 701/140178/10.05.23 εγκύκλιος της υπηρεσίας μας, όπως ισχύει κάθε φορά.
Η με αρ.πρωτ. 119/25379/25.01.23 εγκύκλιος της υπηρεσίας μας.

Σας ενημερώνουμε ότι στις 08.04.2024 επιβεβαιώθηκε από το Εθνικό Εργαστήριο Αναφοράς, για την Αφρικανική Πανώλη του Χοίρου (ΑΠΧ) (Διεύθυνση Κτηνιατρικού Κέντρου Αθηνών-Τμήμα Μοριακής Διαγνωστικής, Αφθώδη Πυρετού, Ιολογικών, Ρικετσιακών και Εξωτικών Νοσημάτων) μία (1) εστία της νόσου σε νεκρό αγριόχοιρο, στο Δημοτικό Διαμέρισμα Σκοπού, του Δήμου Φλώρινας, της Περιφερειακής Ενότητας Φλώρινας, εντός Απαγορευμένης Ζώνης Ι(Εικόνα 1).

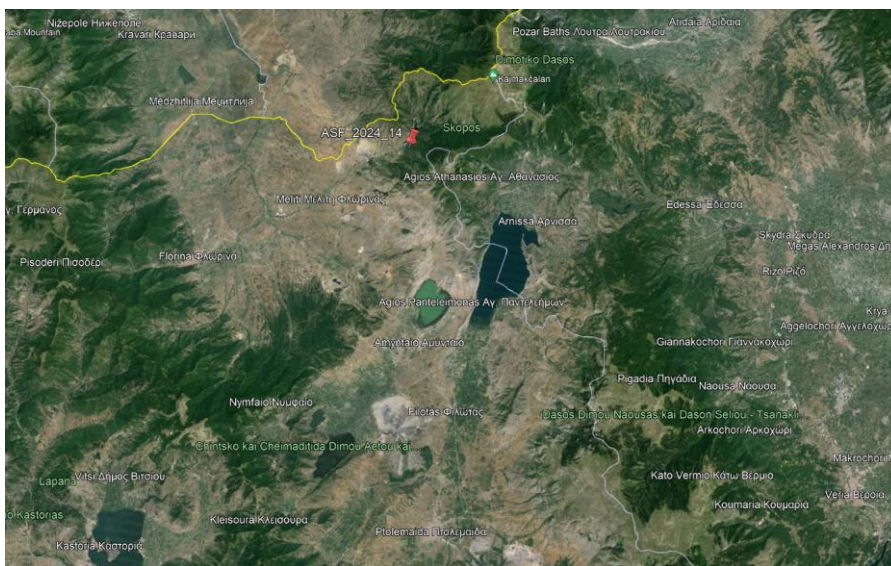

Εικόνα 1. Τοποθεσία ανεύρεσης νεκρού αγριόχοιρου (ASF-2024-14).

Από τις αρμόδιες κτηνιατρικές υπηρεσίες της Περιφερειακής Ενότητας Φλώρινας εφαρμόζονται όλα τα μέτρα που προβλέπονται στον κατ' εξουσιοδότηση Κανονισμό (ΕΕ) 2020/687 της Επιτροπής και στο υπ. αριθ. 260918/14.01.2009 (Β' 75), Εθνικό Σχέδιο έκτακτης ανάγκης για την καταπολέμηση της ΑΠΧ.

Προκειμένου να αποτραπεί η περαιτέρω εξάπλωση της νόσου, εφιστάται ιδιαίτερα η προσοχή στις αρμόδιες κτηνιατρικές αρχές όλων των Περιφερειακών Ενοτήτων της Χώρας για την πιστή εφαρμογή των διαλαμβανόμενων στις παραπάνω σχετικές εγκυκλίου.

Τέλος τονίζεται η σημασία της παθητικής επιτήρησης στην έγκαιρη ανίχνευση του νοσήματος.

Παρακαλούμε για τις δικές σας ενέργειες και είμαστε στη διάθεση σας για κάθε περαιτέρω πληροφορία ή/και διευκρίνιση.

**Η Προϊσταμένη
της Διεύθυνσης Υγείας των Ζώων**

α.α

Μαίρη Γιαννιού

ΠΡΟΣ

Π.Δ

1. Περιφέρειες Χώρας Γενικές Δ/σεις Αγροτικής Οικονομίας και Κτηνιατρικής Δ/σεις Κτηνιατρικής (Έδρες τους),
2. Περιφερειακές Ενώτητες Χώρας Δ/σεις Αγροτικής Οικονομίας και Κτηνιατρικής Τμήματα Κτηνιατρικής (Έδρες τους),
3. Διεύθυνση Κτηνιατρικού Κέντρου Αθηνών, Τμήμα Μοριακής Διαγνωστικής, Αφθώδη Πυρετού, Ιολογικών, Ρικετσιακών και Εξωτικών Νοσημάτων,
4. Κυνηγετική Συνομοσπονδία Ελλάδας,
5. Χοιροτροφικές Οργανώσεις,
6. Τμήμα Διαχείρισης Άγριας Ζωής και Θήρας, Δ/ση Διαχείρισης Δασών, Υπουργείο Περιβάλλοντος και Ενέργειας.

Κοινοποίηση

1. Γραφείο Υπουργού,
2. Γραφείο Υφυπουργού,
3. Γραφείο Γενικού Γραμματέα,
4. Γενική Δ/ση Κτηνιατρικής-Γραφείο Γενικού Διευθυντή,
5. Διεύθυνση Υγείας Ζώων ΥΠΑΑΤ. Τμήματα Α και Γ,
6. Διεύθυνση Κτηνιατρικής Δημόσιας Υγείας ΥΠΑΑΤ,
7. Διεύθυνση Προστασίας των Ζώων, Φαρμάκων και Κτηνιατρικών Εφαρμογών ΥΠΑΑΤ,
8. Διεύθυνση Ηλεκτρονικής Διακυβέρνησης ΥΠΑΑΤ (για ανάρτηση στο διαδίκτυο).