



ΕΛΛΗΝΙΚΗ ΔΗΜΟΚΡΑΤΙΑ  
Υπουργείο Αγροτικής Ανάπτυξης  
και Τροφίμων



ΑΥΤΟΕΛΕΓΧΟΙ ΣΤΙΣ ΟΡΝΙΘΕΣ  
ΩΟΠΑΡΑΓΩΓΗΣ ΣΤΟ ΠΛΑΙΣΙΟ  
ΤΩΝ ΕΘΝΙΚΩΝ ΠΡΟΓΡΑΜΜΑΤΩΝ  
ΕΛΕΓΧΟΥ ΣΑΛΜΟΝΕΛΛΩΣΕΩΝ

ΥΠΟΥΡΓΙΚΗ ΑΠΟΦΑΣΗ ΑΡ. 1209/30007/13.03.2012 (ΦΕΚ 930, Β')



Διενεργώ αυτοέλεγχο



- ✓ Προστατεύω την εκμετάλλευσή μου
- ✓ Προστατεύω τη Δημόσια Υγεία



Επισκευθείτε την ιστοσελίδα μας:  
[www.minagric.gr](http://www.minagric.gr)

ΓΕΝΙΚΗ ΔΙΕΥΘΥΝΣΗ ΚΤΗΝΙΑΤΡΙΚΗΣ  
ΔΙΕΥΘΥΝΣΗ ΥΓΕΙΑΣ ΤΩΝ ΖΩΩΝ  
ΤΜΗΜΑ ΖΩΟΑΝΘΡΩΠΟΝΟΣΩΝ

## Τι είναι ο αυτοέλεγχος των σμηνών ορνίθων ωοπαραγωγής;

Αυτοέλεγχος είναι η διενέργεια **εργαστηριακής εξέτασης περιττωματικών υλικών** ή και άλλων δειγμάτων προερχόμενων από τους θαλάμους που διαβιούν τα σμήνη ορνίθων ωοπαραγωγής, με ευθύνη του υπεύθυνου της εκμετάλλευσης και με σκοπό την ανίχνευση βακτηρίων του γένους *Salmonella spp.* επικίνδυνων για τη Δημόσια Υγεία.

## Ποιος διενεργεί τη δειγματοληψία;

Η δειγματοληψία πρέπει να πραγματοποιείται από **κατάλληλα εκπαιδευμένο δειγματολήπτη** (πχ υπεύθυνος της εκμετάλλευσης, προσωπικό της εκμετάλλευσης ή του εργαστηρίου, κτηνίατρος).

## Κάθε πότε πρέπει να διενεργώ αυτοέλεγχο;

Κατά την περίοδο της ωοτοκίας, **πρέπει να διενεργείται αυτοέλεγχος κάθε 15 εβδομάδες**, ξεκινώντας από την ηλικία  $24 \pm 2$  εβδομάδων. Προϋπόθεση είναι η ορθή εφαρμογή των αυτοελέγχων και κατά την ανάθρεψη.

## Τι δείγματα πρέπει να λαμβάνονται;

### • Από σμήνη σε κλωβούς:

**Λαμβάνονται 2 δείγματα ομαδοποιημένων περιττωμάτων**, των 150 γραμμαρίων το καθένα, από κάθε σμήνος.

Τα δείγματα πρέπει να λαμβάνονται αφού τεθεί σε λειτουργία το αυτόματο σύστημα αφαίρεσης της κοπριάς (ιμάντες, ξύστρες). Σε περίπτωση απουσίας αυτόματου συστήματος θα πρέπει τα 2 δείγματα να συλλέγονται από τουλάχιστον 60 διαφορετικά σημεία κάτω από τους κλωβούς.

### • Από σμήνη σε δάπεδο:

**Λαμβάνονται 2 ζεύγη υγρών απορροφητικών μάκτρων**, τα οποία φοριούνται πάνω από τα ποδονάρια, από κάθε σμήνος.

Τα δείγματα λαμβάνονται με περιδιάβαση του συνόλου του θαλάμου. Μετά την ολοκλήρωση της διαδικασίας, τα μάκτρα πρέπει να αφαιρούνται προσεκτικά, ώστε να μην αποκολληθούν τα υλικά που έχουν προσκολληθεί σε αυτά και να τοποθετούνται σε στείρους περιέκτες.



**Στο κάθε δείγμα θα πρέπει να αναγράφεται ευκρινώς και ανεξίτηλα, το είδος του δείγματος, ο κωδικός του σμήνους, η ημερομηνία δειγματοληψίας.**

## Που πρέπει να αποστέλλονται τα δείγματα;

Τα δείγματα πρέπει να αποστέλλονται υπό ορθές συνθήκες συσκευασίας και μεταφοράς, αποκλειστικά σε διαπιστευμένα ιδιωτικά εργαστήρια, που συμπεριλαμβάνονται στη λίστα των εγκεκριμένων εργαστηρίων από το Υπουργείο Αγροτικής Ανάπτυξης και Τροφίμων. Εργαστηριακά αποτελέσματα προερχόμενα από εργαστήρια που δεν συμπεριλαμβάνονται στην ανωτέρω λίστα, δεν θεωρούνται έγκυρα για τα Εθνικά Προγράμματα Ελέγχου Σαλμονελλώσεων.

## Γιατί είναι σημαντικό να διενεργώ τον αυτοέλεγχο;

Με τη διενέργεια του αυτοελέγχου, διασφαλίζεται η έγκαιρη ανίχνευση της παρουσίας βακτηρίων του γένους *Salmonella spp.* στα πουλερικά της εκμετάλλευσής μου. Η παρουσία σαλμονέλλας σε μια εκμετάλλευση μπορεί να οδηγήσει σε μειωμένες αποδόσεις και να θέσει σε κίνδυνο τη Δημόσια Υγεία.

**Η διενέργεια των αυτοελέγχων είναι υποχρεωτική, βάσει της κοινοτικής και της εθνικής νομοθεσίας.**



**Απαγορεύεται!**

Η πώληση αυγών για άμεση κατανάλωση από τον άνθρωπο, από σμήνη στα οποία δεν έχει διενεργηθεί αυτοέλεγχος απαγορεύεται.

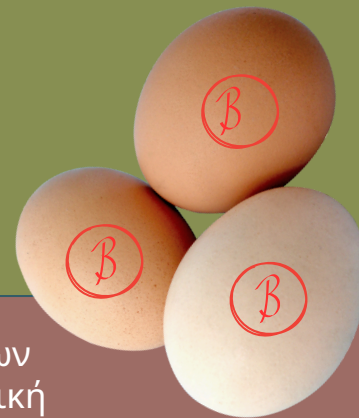

Σε περίπτωση που ο υπεύθυνος της εκμετάλλευσης απόδοσης ορνίθων ωοπαραγωγής δεν έχει διενεργήσει αυτοελέγχους, τότε η αρμόδια τοπική Κτηνιατρική Αρχή, με απόφασή της, λαμβάνει μέτρα, μεταξύ των οποίων:

- Χαρακτηρίζει το σμήνος «αγνώστου υγειονομικού καθεστώτος ως προς τη σαλμονέλλα».
- Χαρακτηρίζει τα παραγόμενα αυγά κατηγορίας "B" (σήμανση με την ένδειξη ) και απαγορεύει την κατανάλωσή τους από τον άνθρωπο, εκτός αν υποστούν θερμική επεξεργασία.



**Κοινοποιώ**  
κάθε εργαστηριακό  
αποτέλεσμα  
αυτοελέγχου στην  
αρμόδια τοπική  
Κτηνιατρική Αρχή



**Διατηρώ**  
αρχείο όλων των εργαστηριακών  
αποτελεσμάτων, το οποίο  
ελέγχεται από αρμόδια τοπική  
Κτηνιατρική Αρχή κατά τον  
επίσημο έλεγχο

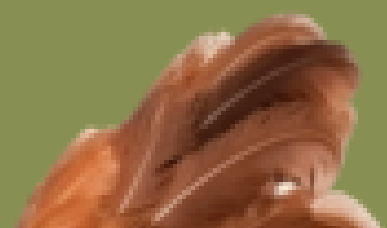
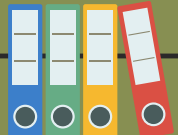



## Τι άλλους αυτοελέγχους διενεργώ;

Εργαστηριακές αναλύσεις αυτοελέγχου διενεργούνται επιπλέον:

- Σε δείγματα ζωοτροφών και νερού, καθώς και μετά από ανίχνευση *Salmonella* spp. στα σμήνη, προκειμένου να προσδιοριστεί η πηγή της μόλυνσης, στο πλαίσιο επιδημιολογικής διερεύνησης.
- Σε δείγματα από επιφάνειες των θαλάμων, προκειμένου να ελεγχθεί η αποτελεσματικότητα της απολύμανσης που διενεργήθηκε μετά την εκκένωσή τους.

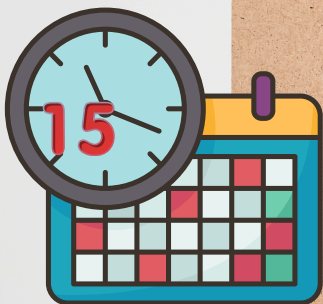

**Διενεργώ αυτοέλεγχο  
σε όλα τα σμήνη,  
κάθε 15 εβδομάδες  
και κοινοποιώ τα  
αποτελέσματα  
στην αρμόδια τοπική  
Κτηνιατρική Αρχή**

