



ΑΝΑΡΤΗΤΕΑ ΣΤΟ ΔΙΑΔΙΚΤΥΟ
ΑΔΑ:Ψ17Δ7ΛΡ-ΤΛΔ

ΕΛΛΗΝΙΚΗ ΔΗΜΟΚΡΑΤΙΑ
ΠΕΡΙΦΕΡΕΙΑ ΘΕΣΣΑΛΙΑΣ
ΓΕΝ. Δ/ΝΣΗ ΠΕΡΙΦΕΡΕΙΑΚΗΣ
ΑΓΡΟΤΙΚΗΣ ΟΙΚΟΝΟΜΙΑΣ ΚΑΙ ΚΤΗΝ/ΚΗΣ
ΔΙΕΥΘΥΝΣΗ ΠΟΛΙΤΙΚΗΣ ΓΗΣ
ΤΜΗΜΑ ΕΠΟΙΚΙΣΜΟΥ – ΑΝΑΔΑΣΜΟΥ
Ταχ. Δ/ση: Θεοφράστου & Καλλισθένους 27
ΤΚ 41335 Λάρισα

Αρ. Πρωτ. οικ: 20

ΘΕΜΑ: «Δημοπρασία για την παραχώρηση με τίμημα της χρήσης ακινήτων – δύο τεμαχίων αναδασμού έτους 1970 του αγροκτήματος Γυρτώνης ΠΕ Λάρισας»

ΔΙΑΚΗΡΥΞΗ

1. Η Περιφέρεια Θεσσαλίας προκηρύσσει ανοιχτή δημοπρασία για την παραχώρηση με τίμημα της χρήσης δύο ακινήτων του αναδασμού έτους 1970 του αγροκτήματος Γυρτώνης Δήμου Τεμπών, σύμφωνα με τις διατάξεις του άρθρου 4 παρ . 2β του Ν. 4061/22-3-2012 (ΦΕΚ 66^Α/22-3-2012), όπως ισχύουν, και συγκεκριμένα τα εξής τεμάχια :

1) Τμήμα Α, έκτασης 48.994,54 τμ., εκ του με αριθμό τεμαχίου 354γ του αναδασμού Γυρτώνης Λάρισας έτους 1970, όπως αυτό απεικονίζεται στο συνημμένο και αναπόσπαστο με τη διακήρυξη με αρ. πρ. ΕΠ3000/15 σχεδιάγραμμα που καταρτίστηκε σύμφωνα με το με αριθμ.3625/29-11-2016 έγγραφο του Τμήματος Τοπογραφίας της Διεύθυνσης Πολιτικής Γης, με στοιχεία κορυφών σε ΕΓΣΑ 87

2) Τμήμα Γ, έκτασης 6.002,78 τμ., εκ του με αριθμό τεμαχίου 355 του αναδασμού Γυρτώνης Λάρισας έτους 1970, όπως αυτό απεικονίζεται στο συνημμένο και αναπόσπαστο με τη διακήρυξη με αρ. πρ. ΕΠ3000/15 σχεδιάγραμμα που καταρτίστηκε σύμφωνα με το με αριθμ.3625/29-11-2016 έγγραφο του Τμήματος Τοπογραφίας της Διεύθυνσης Πολιτικής Γης, με στοιχεία κορυφών σε ΕΓΣΑ 87

2. Τα ακίνητα θα χρησιμοποιηθούν για δραστηριότητες του πρωτογενούς τομέα και συγκεκριμένα για αγροτική καλλιέργεια ,η διάρκεια της μίσθωσης ορίζεται σε πέντε έτη με δυνατότητα παράτασης.

3. Η τιμή εκκίνησης του ετήσιου τιμήματος ορίζεται:

1) του τμήματος Α, έκτασης 48.994,54 τμ., στα 39 Ευρώ/ανά στρέμμα, δηλ. συνολικώς 1.910,78 Ευρώ ετησίως.

2) του τμήματος Γ, έκτασης 6.002,78 τμ., στα 39 Ευρώ/ανά στρέμμα, δηλ. συνολικώς 234,10 Ευρώ ετησίως.

Η αναπροσαρμογή του τμήματος για τα δύο πρώτα μισθωτικά έτη από την παραχώρηση της χρήσης ορίζεται ως μηδενική. Μετά την παρέλευση της διετίας από την παραχώρηση της χρήσης η αναπροσαρμογή του τμήματος ορίζεται ανά μισθωτικό έτος και ανέρχεται σε ποσοστό ίσο με τη μεταβολή του Δείκτη Τιμών Καταναλωτή (ΔΤΚ) του μήνα αναπροσαρμογής σε σχέση με τον αντίστοιχο μήνα του προηγούμενου έτους (απλή δωδεκάμηνη μεταβολή) όπως αυτή υπολογίζεται από την Ελληνική Στατιστική Αρχή, σύμφωνα με τα οριζόμενα στην αριθ. 998/46581/7-4-2014 Απόφαση του Υπουργού Αγροτικής Ανάπτυξης και Τροφίμων (ΦΕΚ 953/Τ.Β/15-4-2014).

4. Το ετήσιο τίμημα παραχώρησης χρήσης αποτελεί κατά 50% έσοδο του Δημοσίου και κατά 50% έσοδο της Περιφέρειας Θεσσαλίας και βεβαιώνεται στην αρμόδια ΔΟΥ. Καταβάλλεται εντός τριμήνου εκάστου έτους από την ημερομηνία που ορίζει η απόφαση παραχώρησης. Σε περίπτωση μη εμπρόθεσμης καταβολής του τμήματος ανακαλείται η πράξη παραχώρησης της χρήσης.

5. Η δημοπρασία θα διεξαχθεί στις 3-3-2017 ημέρα Παρασκευή και ώρα έναρξης την 10:00 πμ και ώρα λήξης την 11:30 πμ, στα γραφεία της Διεύθυνσης Πολιτικής Γης, οδός Θεοφράστου και Καλλισθένου 27 (συνοικία Αβέρωφ), 2^{ος} όροφος, ΤΚ 41335 Λάρισα.

6. Οι προσφορές διατυπώνονται προφορικά.. Προσφορά για λογαριασμό άλλων επιτρέπεται αρκεί ο εμφανιζόμενος, κατά την κατάθεση της προσφοράς, να καταθέσει σχετικό πληρεξούσιο έγγραφο, ήτοι συμβολαιογραφικό έγγραφο άλλως ιδιωτικό έγγραφο με νόμιμη θεώρηση του γνησίου της υπογραφής, στο οποίο δηλώνεται ότι εκπροσωπεί συγκεκριμένο πρόσωπο κατά τη διαδικασία της δημοπρασίας του ακινήτου, διαφορετικά θεωρείται ο ίδιος πλειοδότης. Στο έγγραφο αναγράφονται τα στοιχεία ταυτότητας και ο αριθμός φορολογικού μητρώου του αντιπροσώπου και του αντιπροσωπευόμενου. Σε περίπτωση συμμετοχής στο διαγωνισμό νομικών προσώπων, θα υποβάλλεται από το νόμιμο εκπρόσωπο ή το εξουσιοδοτημένο για το σκοπό της δημοπρασίας φυσικό πρόσωπο, αντίγραφο του καταστατικού τους με τις προβλεπόμενες δημοσιεύσεις καθώς και τυχόν μεταγενέστερες τροποποιήσεις και νομιμοποιητικό έγγραφο του εκπροσώπου. Δεν γίνονται δεκτοί στη δημοπρασία οι δημόσιοι υπάλληλοι, οι στρατιωτικοί υπάλληλοι, καθώς και οι υπάλληλοι που υπηρετούν στην Τοπική Αυτοδιοίκηση.

7. Για τη συμμετοχή στη δημοπρασία απαιτείται η κατάθεση εγγυητικής επιστολής συμμετοχής αναγνωρισμένου πιστωτικού ιδρύματος, σε ποσοστό δέκα τοις εκατό επί του ορίου προσφοράς, δηλ. 191 Ευρώ για το Τμήμα Α και 23 Ευρώ για το Τμήμα Γ η οποία θα απευθύνεται στη Δ/ση Πολιτικής Γης της Περιφέρειας Θεσσαλίας και θα έχει ισχύ τουλάχιστον έξι (6) μήνες μετά την ημέρα διεξαγωγής του διαγωνισμού.

8. Μετά την έκδοση της απόφασης παραχώρησης η εγγυητική επιστολή συμμετοχής αντικαθίσταται με άλλη, ποσού ίσου με το δέκα τοις εκατό (10%) του επιτευχθέντος συνολικού τμήματος, ως εγγύηση για την καταβολή του τμήματος και την τήρηση των όρων απόφασης παραχώρησης που προβλέπονται στις διατάξεις του άρθρου 11

του Ν. 4061/2012. Για τους λοιπούς υποψήφιους η εγγυητική επιστολή συμμετοχής επιστρέφεται με την ολοκλήρωση της διαδικασίας της δημοπρασίας.

9. Μετά τη λήξη της δημοπρασίας τα πρακτικά υπογράφονται από τα μέλη της Επιτροπής που τη διενήργησε και από τον τελευταίο πλειοδότη. Σε περίπτωση κατά την οποία ο τελευταίος πλειοδότης αρνηθεί να υπογράψει τα πρακτικά, ενεργείται εις βάρος του αναπλειστηριασμός, σύμφωνα με την παράγραφο 9 του άρθρου 10 Ν. 4061/2012.

10. Περισσότερες πληροφορίες οι ενδιαφερόμενοι μπορούν να λάβουν από τη Δ/ση Πολιτικής Γης της Περιφέρειας Θεσσαλίας .

Λάρισα, 12-1-2017

Ο ΠΕΡΙΦΕΡΕΙΑΡΧΗΣ ΘΕΣΣΑΛΙΑΣ

ΚΩΝΣΤΑΝΤΙΝΟΣ ΑΓΟΡΑΣΤΟΣ

ΑΝΑΔΑΣΜΟΣ ΑΓΡΟΚΤ. ΓΥΡΤΩΝΗΣ ΕΤΟΥΣ 1970

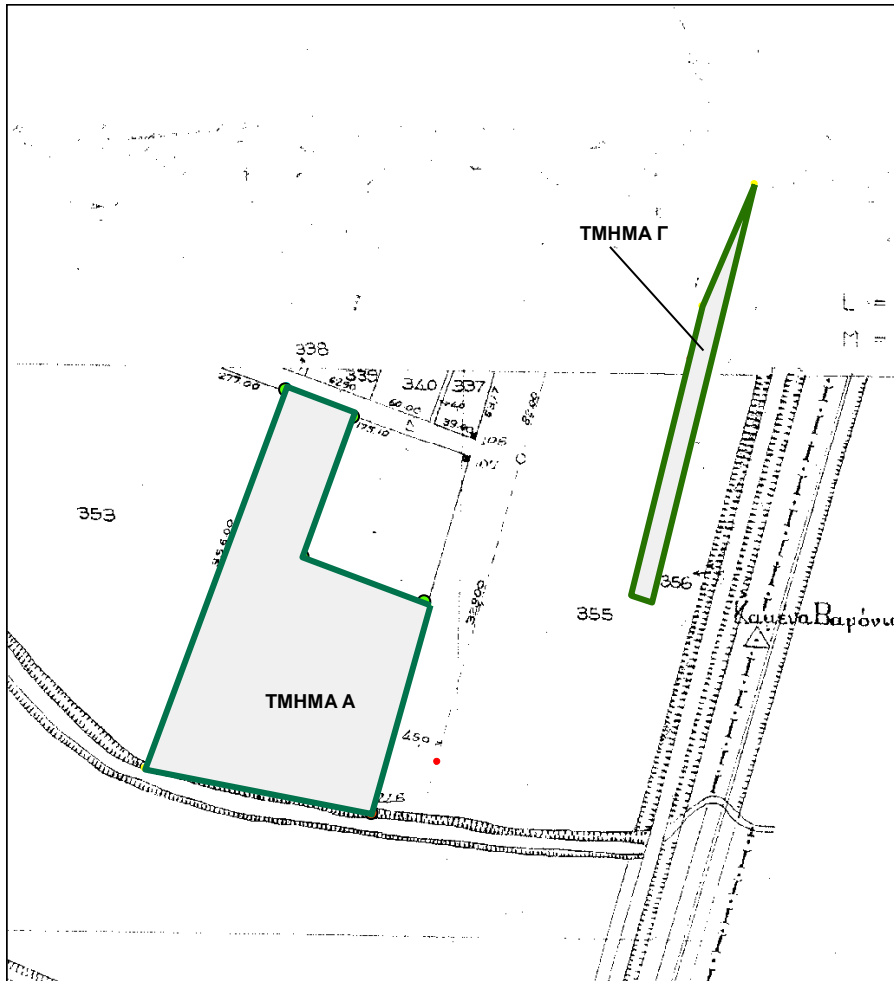

ΣΥΝΤΕΤΑΓΜΕΝΕΣ ΚΟΡΥΦΩΝ ΤΕΜΑΧΙΟΥ Γ		
A/A	X	Y
1	368821,61	4399992,21
2	368867,64	4400100,16
3	368776,54	4399731,03
9	368759,01	4399736,93
	Γ= 6002,78 τμ	
ΣΥΝΤΕΤΑΓΜΕΝΕΣ ΚΟΡΥΦΩΝ ΤΕΜΑΧΙΟΥ Α		
A/A	X	Y
10	368455,79	4399921,77
11	368515,61	4399898,87
12	368469,72	4399771,26
13	368581,89	4399729,44
14	368530,32	4399544,55
15	368468,78	4399557,29
16	368330,27	4399584,53
	A= 48994,54 τμ	