

ΕΜΒΑΔΟΜΕΤΡΗΣΗ ΓΗΡΕΑΔΥ
Με τη βοήθεια των ορθογώνιων συντεταγμένων των κορυφών του

ΣΗΜΕΙΟ	X	Y	ΜΗΚΟΣ
A	657855.34	3875950.91	7.16
B	657848.22	3875950.11	10.27
Γ	657840.62	3875949.31	3.01
Δ	657830.21	3875945.98	8.60
Ε	657827.48	3875944.70	8.44
Ζ	657822.01	3875938.05	8.50
Η	657815.69	3875932.45	11.43
Θ	657810.37	3875925.84	16.18
Κ	657804.34	3875916.13	4.06
Λ	657793.97	3875908.72	4.28
Μ	657785.21	3875902.75	2.08
Ν	657781.41	3875897.33	14.52
Ξ	657794.11	3875875.33	6.16
Π	657794.75	3875872.20	7.63
Ρ	657791.74	3875864.77	8.42
Σ	657791.95	3875856.43	9.73
Τ	657792.11	3875834.82	11.88
Υ	657807.99	3875830.92	15.35
Φ	657827.17	3875825.63	13.41
Χ	657839.60	3875820.60	24.14
Ψ	657861.66	3875810.80	17.14
Ω	657861.13	3875827.93	12.03
Α1	657860.67	3875832.95	18.06
Β1	657859.68	3875832.95	8.89
Γ1	657859.20	3875856.86	5.99
Δ1	657858.68	3875872.83	6.67
Ε1	657877.80	3875872.83	14.78
Ζ1	657885.98	3875872.83	16.42
Η1	657885.50	3875910.34	18.73
Θ1	657885.66	3875928.07	10.92
Α	657885.34	3875950.91	10.92

$E = 1/2 \sum (X_i + X_{i+1})(Y_i - Y_{i+1})$
 $E = 7165.82 \mu 2$

Εμβαδόν αγροτεμαχίου (Α.Β.Γ...Ψ.Ω.Α1.Β1...Θ.1.Η.Α1) 7165.82 μ²

- ΔΗΛΩΣΗ ΜΗΧΑΝΙΚΟΥ**
Ο κατωθι υπογεγραμμένος μηχανικός δηλώνει υπεύθυνα ότι:
1. Η έκταση που περιγράφεται στο παρόν τοπογραφικό διάγραμμα έχει εμβαδόν E= 7165.82 μ²
 2. Είναι σωστά καταβλημένοι στο αποκομμένο με υπέρβαση 1:5000 της Γ.Υ.Σ. οι απαραίτητοι μετρητικοί σταθμοί.
 3. Η κατασκευή του έργου είναι σύμφωνα με την ΕΓΣΑ 87/88 με τη χρήση GPS υψηλής ακρίβειας.
 4. Η κατασκευή του έργου είναι σύμφωνα με την ΕΓΣΑ 87/88 με τη χρήση GPS υψηλής ακρίβειας.
 5. Από το αγροτεμάχιο δεν διέρχεται ρέμα και ρέμα υψηλής τάσης.
 6. Η απόσταση του αγροτεμαχίου από την θάλασσα είναι 880 m και το μέσο υψόμετρο του 22.00 περίπου.
- Ιεράπετρα 25/11/2016
Ο Μηχανικός

ΓΕΩΔΟΣΗΣ Ι. ΚΑΝΑΒΑΚΗΣ
ΔΙΠΛΩΣ ΠΟΛΙΤΙΚΟΣ ΜΗΧΑΝΙΚΟΣ
ΕΡΗΜΟΥ ΜΕΤΡΩΝ ΚΑΙ ΤΕΧΝΗΤΩΝ
ΑΝΩΤΑΤΟΥ ΤΕΧΝΟΛΟΓΙΚΟΥ ΠΑΝΕΠΙΣΤΗΜΙΟΥ
ΑΙΤΩΛΟΑΚΑΡΙΑΣ (Α.Β.Γ.Χ. Ψ.Ω.Δ.Α1.Β1...Θ.1.Η.Α)
Α.Μ.Α.Α. 2522846 - 2843 027776

ΓΕΩΔΟΣΗΣ Ι. ΚΑΝΑΒΑΚΗΣ
ΔΙΠΛΩΣ ΠΟΛΙΤΙΚΟΣ ΜΗΧΑΝΙΚΟΣ
ΕΡΗΜΟΥ ΜΕΤΡΩΝ ΚΑΙ ΤΕΧΝΗΤΩΝ
ΑΝΩΤΑΤΟΥ ΤΕΧΝΟΛΟΓΙΚΟΥ ΠΑΝΕΠΙΣΤΗΜΙΟΥ
ΑΙΤΩΛΟΑΚΑΡΙΑΣ (Α.Β.Γ.Χ. Ψ.Ω.Δ.Α1.Β1...Θ.1.Η.Α)
Α.Μ.Α.Α. 2522846 - 2843 027776

ΔΗΛΩΣΗ ΔΙΟΙΚΗΤΗ
Ο κατωθι υπογεγραμμένος διοικητής δηλώνει υπεύθυνα ότι τα όρια που υπεισέρχεται είναι ορθά.
Ο ΔΙΟΙΚΗΤΗΣ

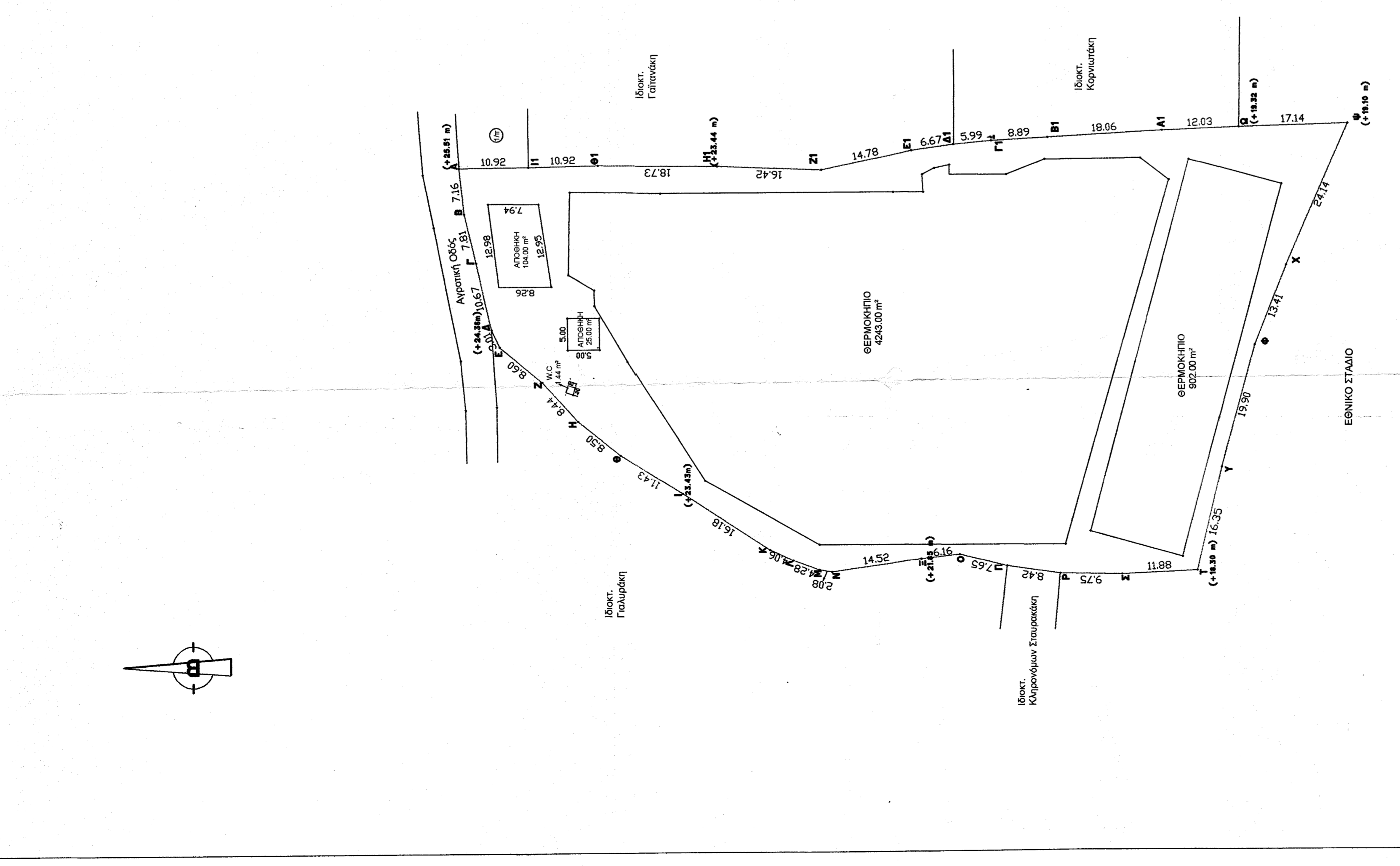

	ΤΕΧΝΙΚΟ ΓΡΑΦΕΙΟ
	ΚΑΝΑΒΑΚΗΣ Γεωδότης ΑΣΠΡΑΔΑΚΗΣ Πολιτικός Μηχανικός Ε.Μ.Π. ΧΡΗΣΤΟΣ Πολιτικός Μηχανικός Τ.Ε.
ΕΡΓΟΔΟΤΗΣ	ΧΑΛΕΠΗ ΣΑΥΡΟΥΛΑ
ΕΡΓΟ	"ΚΑΜΠΟΣ" ΙΕΡΑΠΕΤΡΑ (ΕΚΤΟΣ ΣΧΕΔΙΟΥ ΠΟΛΗΣ - ΕΝΤΟΣ ΖΩΝΗΣ) ΔΗΜΟΣ ΙΕΡΑΠΕΤΡΑΣ
ΘΕΜΑ	ΤΟΠΟΓΡΑΦΙΚΟ ΔΙΑΓΡΑΜΜΑ
ΚΛΙΜΑΚΕΣ	1/500
ΧΡΟΝΟΣ ΜΕΛΕΤΗΣ	ΝΟΕΜΒΡΙΟΣ 2016
ΣΦΡΑΓΙΔΑ	
ΥΠΟΓΡΑΦΗ	