



ΕΛΛΗΝΙΚΗ ΔΗΜΟΚΡΑΤΙΑ
ΠΕΡΙΦΕΡΕΙΑ ΑΝΑΤ. ΜΑΚΕΔΟΝΙΑΣ - ΘΡΑΚΗΣ
ΓΕΝΙΚΗ ΔΙΕΥΘΥΝΣΗ ΠΕΡΙΦΕΡΕΙΑΚΗΣ
ΑΓΡΟΤΙΚΗΣ ΟΙΚΟΝΟΜΙΑΣ & ΚΤΗΝΙΑΤΡΙΚΗΣ
ΔΙΕΥΘΥΝΣΗ ΑΓΡΟΤΙΚΗΣ ΟΙΚΟΝΟΜΙΑΣ &
ΚΤΗΝΙΑΤΡΙΚΗΣ ΟΡΕΣΤΙΑΔΑΣ
ΠΕΡΙΦΕΡΕΙΑΚΗΣ ΕΝΟΤΗΤΑΣ ΕΒΡΟΥ
ΤΜΗΜΑ ΤΟΠΟΓΡΑΦΙΑΣ, ΕΠΟΙΚΙΣΜΟΥ-ΑΝΑΔΑΣΜΟΥ

Ταχ.Δ/ση : Ραιδεστού 9

Ταχ.Κωδ. : 68200 Ορεστιάδα

Τηλέφωνο : 2552081725

TELEFAX : 2552023328

Ορεστιάδα 12-05-2017

Α Π Ο Σ Π Α Σ Μ Α

ΑΓΡΟΚΤΗΜΑ ΚΑΒΥΛΗΣ
ΑΡΧΙΚΗ ΔΙΑΝΟΜΗ 1932

ΚΛΙΜΑΚΑ 1:5000

Υ Π Ο Μ Ν Η Μ Α

| Αριθμός τεμαχίου | Έκταση τ.μ. | Χαρακτηρισμός | Παρατηρήσεις |
|---------------------|----------------|----------------------|---|
| Τμήμα 1284 | 3.416 | Χερσολείβαδο - Κοινό | Πρόκειται να εκμισθωθεί σύμφωνα με τις διατάξεις του Ν.4061/12 και του Ν.4235/14 |
| | | | |



συντεταγμένες τεμαχίου σύμφωνα
με το τοπογραφικό διάγραμμα
των ορθοφωτοχαρτών της
.....

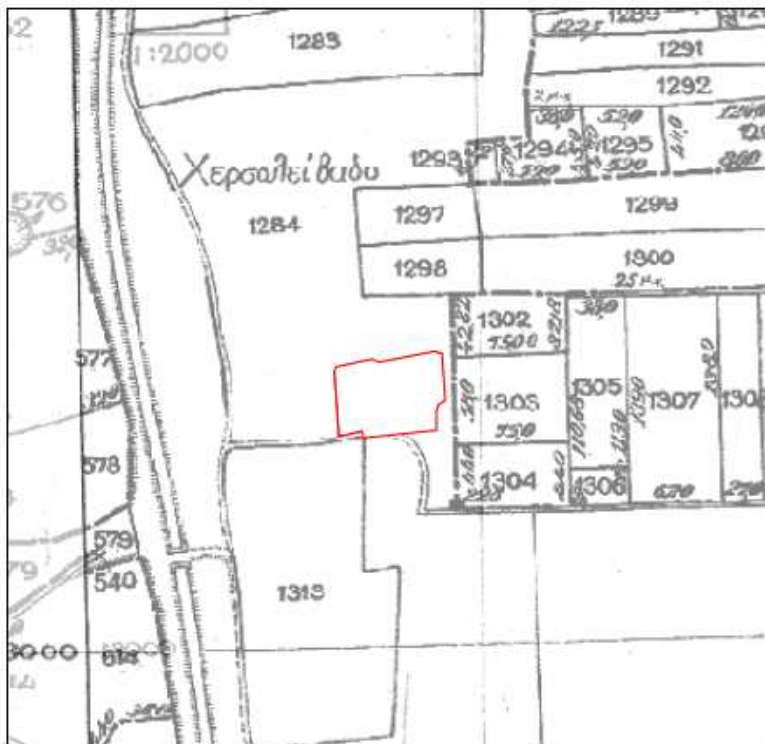

| α/α | X | Y |
|-----|-----------|------------|
| A | 711362.00 | 4604483.00 |
| B | 711363.00 | 4604486.00 |
| Γ | 711387.00 | 4604491.00 |
| Δ | 711391.00 | 4604489.00 |
| E | 711428.00 | 4604496.00 |
| Z | 711433.00 | 4604495.00 |
| H | 711435.00 | 4604464.00 |
| Θ | 711431.00 | 4604461.00 |
| I | 711429.00 | 4604457.00 |
| K | 711429.00 | 4604444.00 |
| Λ | 711382.00 | 4604439.00 |
| M | 711380.86 | 4604438.87 |
| N | 711380.88 | 4604440.83 |
| Ξ | 711379.95 | 4604443.69 |
| O | 711366.80 | 4604440.41 |
| Π | 711364.99 | 4604440.08 |
| P | 711362.00 | 4604483.00 |

