

ΔΙΑΓΡΑΜΜΑ ΜΕΤΑΒΟΛΩΝ ΤΟΥ 444
 ΤΕΜΑΧΙΟΥ ΑΝΑΔΑΣΜΟΥ 2007-2012
 Αναθ.2014 ΑΓΡΟΚΤΗΜΑΤΟΣ ΠΕΠΛΟΥ
 ΚΛΙΜΑΚΑ 1:1500

Δ/ΝΣΗ ΑΓΡ. ΟΙΚΟΝΟΜΙΑΣ & ΚΤΗΝΙΑΤΡΙΚΗΣ
 ΤΜΗΜΑ ΤΟΠΟΓΡΑΦΙΑΣ, ΕΠΟΙΚ. ΑΝΑΔΑΣΜΟΥ

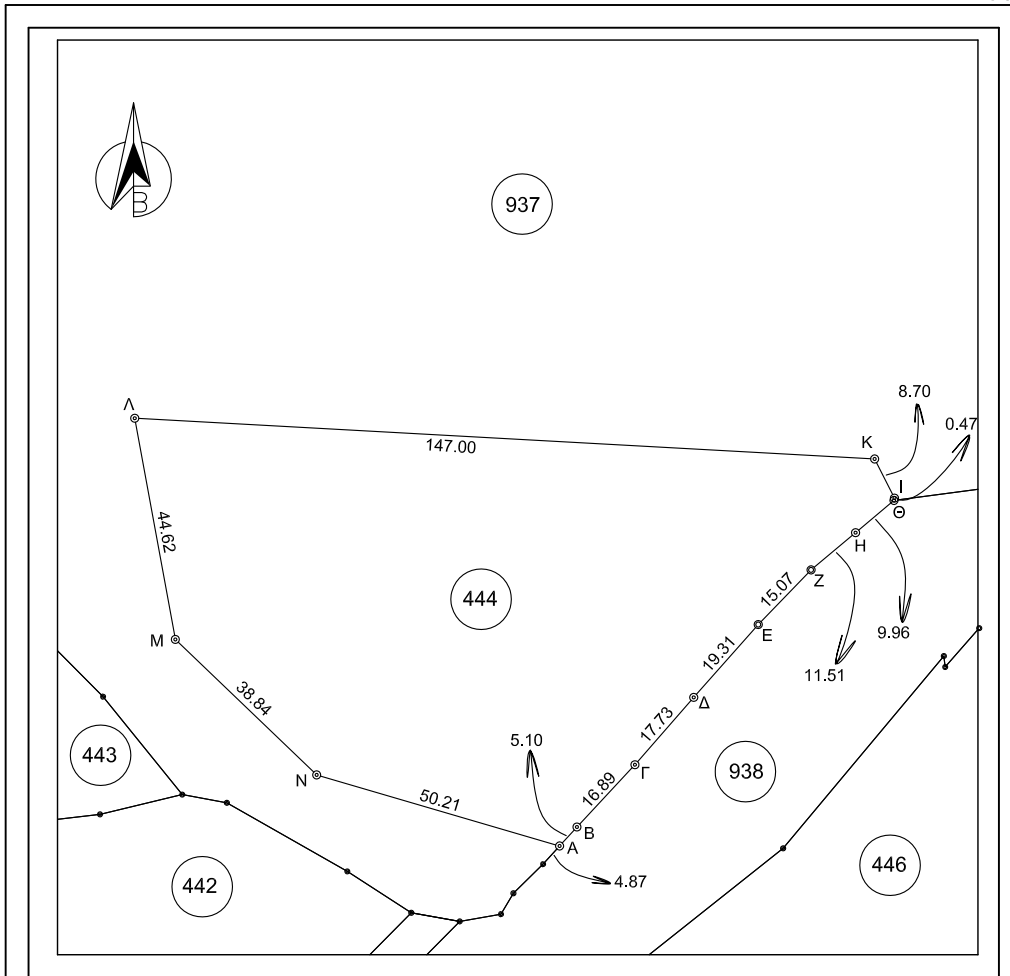

ΥΠΟΜΝΗΜΑ
 ΑΝΑΔΑΣΜΟΣ 2007-2012 Αναθ.2014 ΑΓΡΟΚΤΗΜΑΤΟΣ
 ΠΕΠΛΟΥ ΑΛΕΞΑΝΔΡΟΥΠΟΛΗΣ

ΠΑΛΑΙΟ ΚΑΘΕΣΤΩΣ
 ΤΕΜΑΧΙΟ 444 = 8136 Τ.Μ ΚΟΙΝΟΧΡΗΣΤΟΝ

ΝΕΟ ΚΑΘΕΣΤΩΣ
 ΤΕΜΑΧΙΟ 444 = 8136 Τ.Μ ΠΡΟΣ ΜΙΣΘΩΣΗ ΣΤΟΝ ΡΙΤΖΑΛΗ ΔΗΜΗΤΡΙΟ ΤΟΥ
 ΚΩΝ/ΝΟΥ

ΕΓΣΑ 87'

A.	X= 689641.18	Ψ=4535172.25
B.	X= 689644.62	Ψ=4535176.02
Γ.	X= 689656.13	Ψ=4535188.38
Δ.	X= 689667.79	Ψ=4535201.73
E.	X= 689680.59	Ψ=4535216.19
Z.	X= 689691.06	Ψ=4535227.03
H.	X= 689699.89	Ψ=4535234.41
Θ.	X= 689707.75	Ψ=4535241.01
I.	X= 689707.61	Ψ=4535241.27
K.	X= 689703.68	Ψ=4535249.03
Λ.	X= 689556.90	Ψ=4535257.11
M.	X= 689564.96	Ψ=4535213.23
N.	X= 689592.99	Ψ=4535186.35

ΑΛΕΞ/ΠΟΛΗ / / 2016
 Ο ΠΡΟΙΣΤΑΜΕΝΟΣ ΤΜΗΜΑΤΟΣ

ΧΑΤΖΗΦΙΛΙΠΠΙΔΗΣ ΣΤΑΥΡΟΣ