



ΕΛΛΗΝΙΚΗ ΔΗΜΟΚΡΑΤΙΑ  
 ΠΕΡΙΦΕΡΕΙΑ ΑΝΑΤ. ΜΑΚΕΔΟΝΙΑΣ - ΘΡΑΚΗΣ  
 ΓΕΝΙΚΗ ΔΙΕΥΘΥΝΣΗ ΠΕΡΙΦΕΡΕΙΑΚΗΣ  
 ΑΓΡΟΤΙΚΗΣ ΟΙΚΟΝΟΜΙΑΣ & ΚΤΗΝΙΑΤΡΙΚΗΣ  
 ΔΙΕΥΘΥΝΣΗ ΑΓΡΟΤΙΚΗΣ ΟΙΚΟΝΟΜΙΑΣ &  
 ΚΤΗΝΙΑΤΡΙΚΗΣ ΟΡΕΣΤΙΑΔΑΣ  
 ΠΕΡΙΦΕΡΕΙΑΚΗΣ ΕΝΟΤΗΤΑΣ ΕΒΡΟΥ  
 ΤΜΗΜΑ ΤΟΠΟΓΡΑΦΙΑΣ, ΕΠΟΙΚΙΣΜΟΥ-ΑΝΑΔΑΣΜΟΥ

Ορεστιάδα 22-11-2016

Α Π Ο Σ Π Α Σ Μ Α

**ΑΓΡΟΚΤΗΜΑ ΚΑΒΥΛΗΣ**  
**ΑΝΑΔΑΣΜΟΣ 1983-87 ΑΝΑΘ/ΣΗ 1989-91**

Ταχ.Δ/ση : Ραιδεστού 9  
 Ταχ.Κωδ. : 68200 Ορεστιάδα  
 Τηλέφωνο : 2552081725  
 TELEFAX : 2552023328

ΚΛΙΜΑΚΑ 1:5000

**Υ Π Ο Μ Ν Η Μ Α**

Αριθμός τεμαχίου	Έκταση τ.μ.	Χαρακτηρισμός	Παρατηρήσεις
58	14.066	Κοινόχρηστο	Πρόκειται να εκμισθωθεί σύμφωνα με τις διατάξεις του Ν.4061/12 και του Ν.4235/14



συντεταγμένες τεμαχίου σύμφωνα με το τοπογραφικό διάγραμμα των ορθοφωτοχαρτών της ΕΑΣ Ορεστιάδας

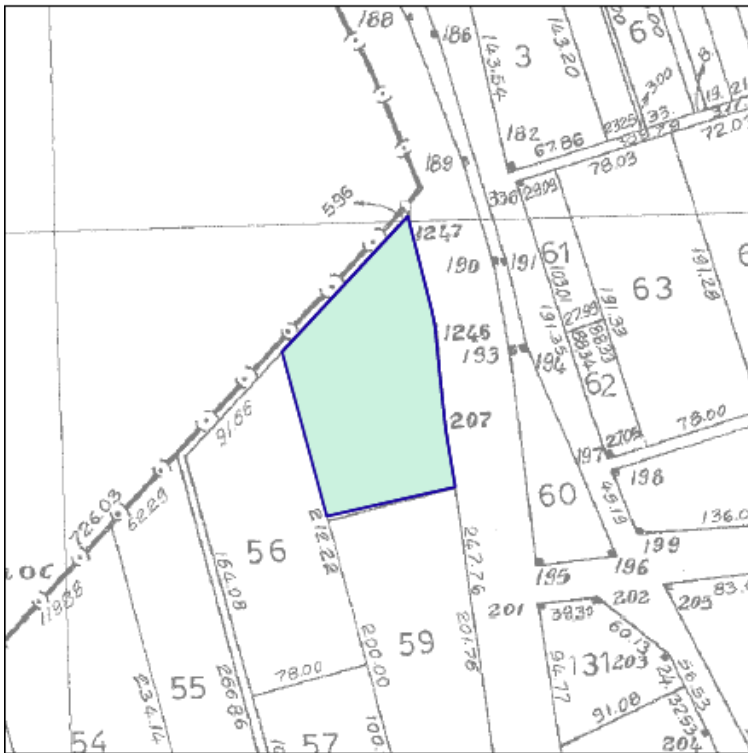

α/α	X	Y
A	707727.87	4606221.48
B	707810.43	4606310.97
Γ	707826.38	4606248.53
Δ	707828.46	4606238.13
E	707831.24	4606208.99
Z	707835.40	4606170.14
H	707841.64	4606131.98
Θ	707757.27	4606112.70
I	707727.87	4606221.48