

Δ/ΝΣΗ ΑΓΡ.ΟΙΚΟΝΟΜΙΑΣ ΚΑΙ
ΚΤΗΝΙΑΤΡΙΚΗΣ ΠΕ ΕΒΡΟΥ

ΤΜΗΜΑ ΤΟΠΟΓΡΑΦΙΑΣ
ΕΠΟΙΚΙΣΜΟΥ ΚΑΙ ΑΝΑΔΑΣΜΟΥ

ΔΙΑΓΡΑΜΜΑ ΤΟΥ 314β και τμήμα του 314α
ΤΕΜΑΧΙΩΝ Α.Δ 1932 ΑΓΡΟΚΤΗΜΑΤΟΣ ΑΠΑΛΟΥ
(όπου ευρίσκεται η αποθήκη (Α4&Α5) προς μίσθωσ

ΚΛΙΜΑΚΑ 1:1500

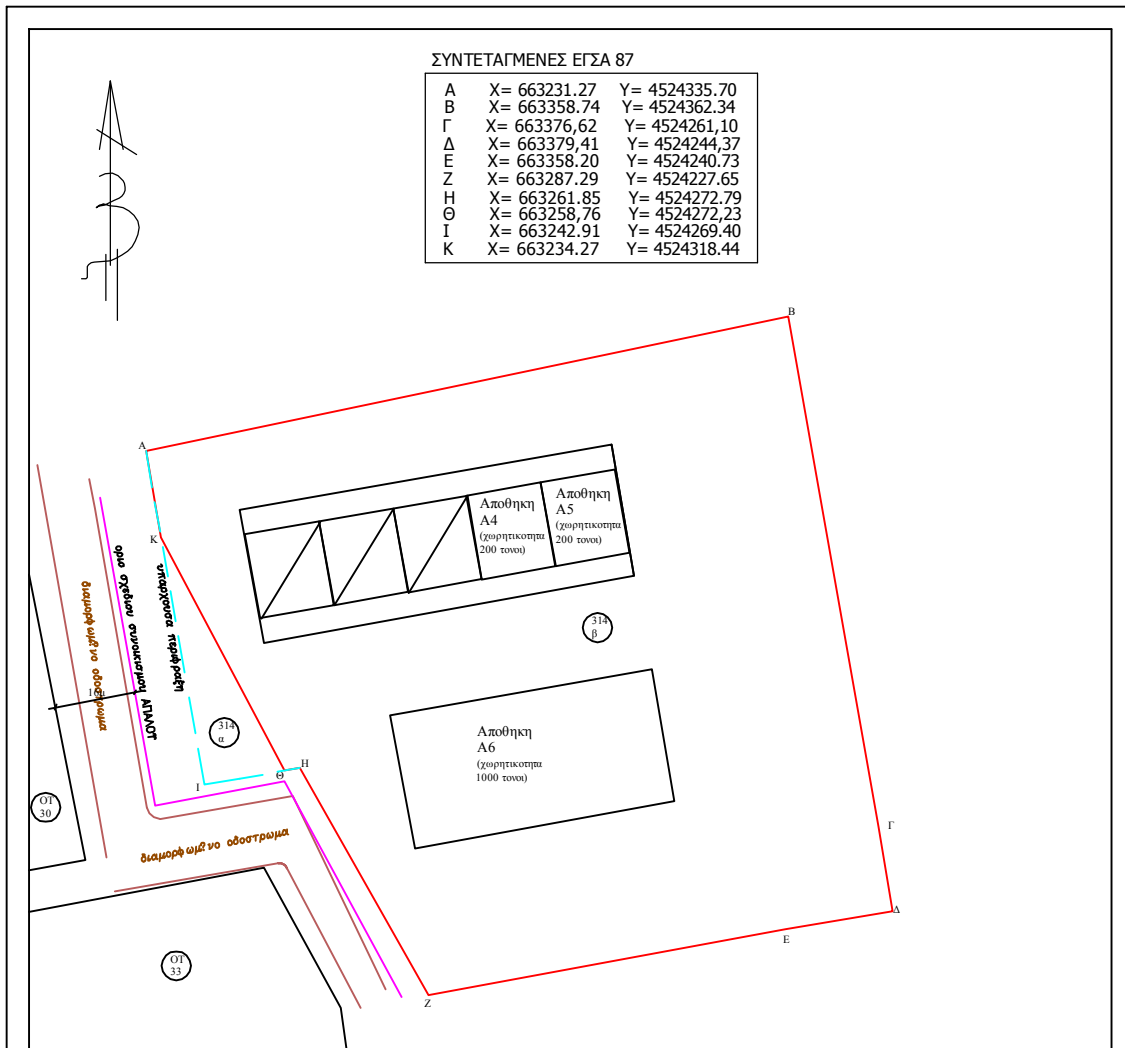

ΥΠΟΜΝΗΜΑ

ΑΡΧΙΚΗ ΔΙΑΝΟΜΗ 1932
ΑΓΡΟΚΤΗΜΑΤΟΣ ΑΠΑΛΟΣ ΑΛΕΞ/ΠΟΛΗΣ

ΤΕΜΑΧΙΟ 314β = Ε(Α-Β-Γ-Δ-Ε-Ζ-Η-Θ-Κ-Α) 13597,17 Τ.Μ με χαρακτηρισμό "Κέντρο Σπυροπαγωγής Αλεξ/πολεως"

τμήμα ΤΕΜΑΧΙΟΥ 314α = Ε(Θ-Ι-Κ-Θ) = 400,83 Τ.Μ με χαρακτηρισμό "Χερσο Κοινοχρηστο"

ΑΛΕΞ/ΠΟΛΗ 19 / 3 / 2017
Ο ΠΡ/ΝΟΣ ΤΜΗΜΑΤΟΣ

ΧΑΤΖΗΦΙΛΙΠΠΙΔΗΣ ΣΤΑΥΡΟΣ