

ΤΟΠΟΓΡΑΦΙΚΟ ΔΙΑΓΡΑΜΜΑ ΓΕΩΤΕΜΑΧΙΟΥ ΜΕ ΚΑΕΚ 470870430005 (ΑΡΙΘΜΟΥ ΔΙΑΝΟΜΗΣ ΦΙΛΩΤΑ 1550)

ΚΛΙΜΑΚΑ: 1:1000

ΑΠΟΣΠΑΣΜΑ ΧΑΡΤΗ ΓΥΣ

ΚΛΙΜΑΚΑ: 1:5000

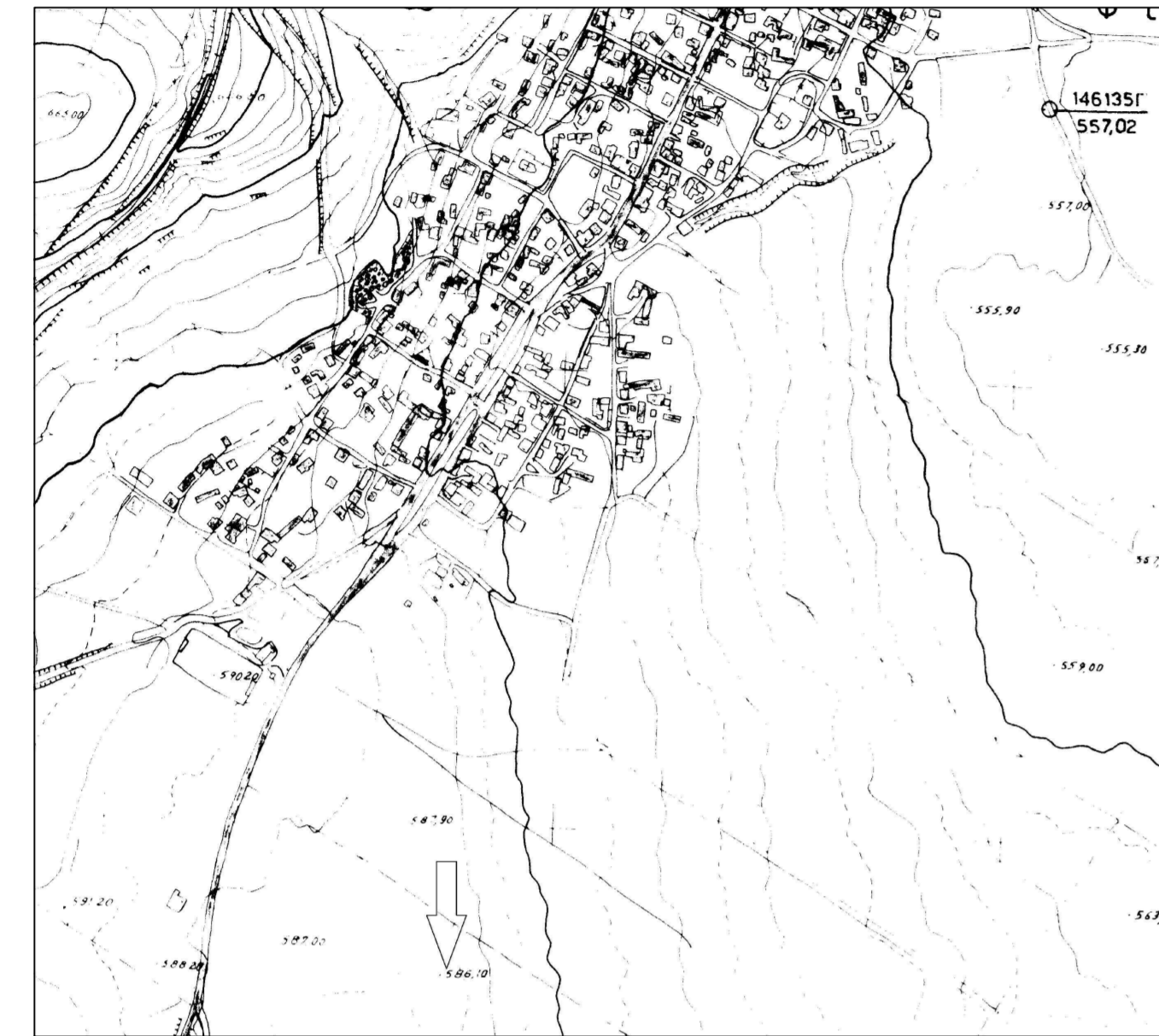

ΣΥΝΤΕΤΑΓΜΕΝΕΣ ΚΟΡΥΦΕΣ ΓΕΩΤΕΜΑΧΙΟΥ ΕΓΣΑ '87		
ΚΟΡΥΦΗ	X	Y
Σ23	305476.236	4498205.622
Σ24	305476.104	4498277.531
Σ25	305899.802	4498206.715
Σ26	305601.371	4498198.022
Σ27	305617.085	4498112.724

Κορυφές	Εμβαδόν
Σ23-Σ24-Σ26-Σ27	9872.43

ΟΔΟΙΠΟΡΙΚΟ ΣΚΑΡΙΦΗΜΑ



ΑΠΟΣΠΑΣΜΑ ΧΑΡΤΗ ΔΙΑΝΟΜΗΣ ΦΙΛΩΤΑ ΜΕ ΑΡΙΘΜΟ ΤΕΜΑΧΙΟΥ 1550

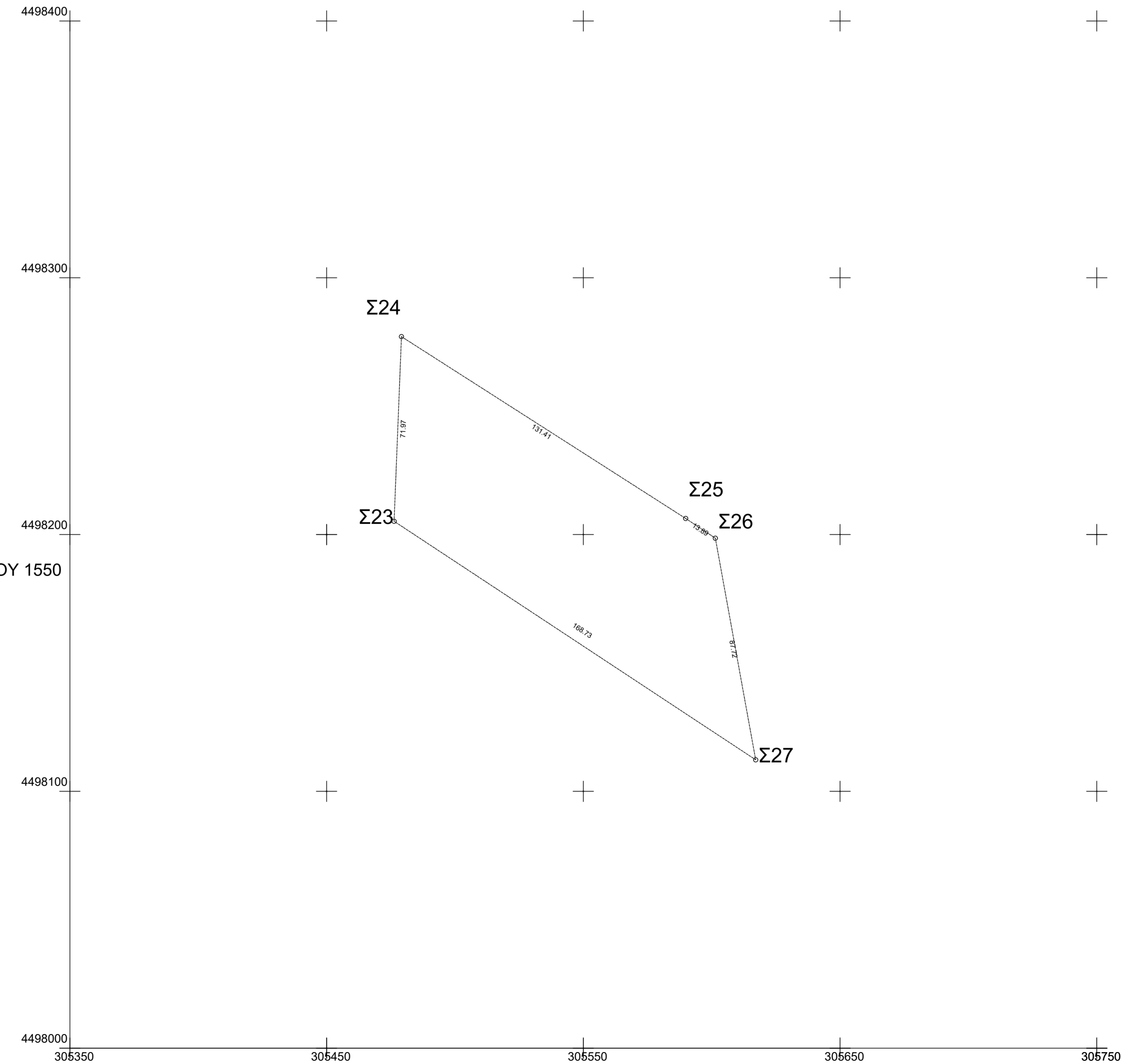

ΔΗΛΩΣΗ ΜΗΧΑΝΙΚΟΥ (N-65177)

Δηλώνω σύμφωνα με το νόμο για το γεωμετρικό με στοιχεία Σ23-Σ24-Σ25-Σ26-Σ27 και με εμβαδόν Ε=9872.43 τ.μ. που βρίσκεται στη κτηματική περιοχή του Φιλώτα σε τμήμα του αριθμού διανομής 1550 στα όρια Διαιτηρίου Π.Ε. Φιλώτας, ότι:

- Είμαι άρτιο και ανεξαρτήτως κατά κανόνα σύμφωνα με τις ισχύουσες πολεοδομικές διατάξεις.
- Βρίσκεται εκτός σχεδίου οικισμού Φιλώτα του Δήμου Αγρινίου Π.Ε. Φιλώτας και ε) δεν εμπίπτει στις διατάξεις του Ν. 1537/1983 περί απαγορεύσεως της ημερήσιας αγοράς.
- Εντός του υπηκόου δεν υπάρχουν κτιστάς γκαράζς, γκαράζς, κτιστάς ή δ.ε.α. σιγαρούς φυσικού αερίου, δρόμοι, προσηλωτήρια ή άλλα έργα.
- Εντός αυτού και κατά μήκος του προσόμου του εν λόγω γεωμετρικού δεν υπάρχουν δέντρα, και ότι εντός των ορίων γεωμετρικού δεν υφίσταται διαμερισμός κτίσματος.
- Δεν έχω πρόσβαση σε εθνική οδό και δεν βρίσκεται σε αρρακωτικό χώρο, βόθρο.

Ο ΜΗΧΑΝΙΚΟΣ

ΚΛΙΜΑΚΑ 1:1000

ΔΗΛΩΣΗ ΙΔΙΟΚΤΗΤΗ (N-4030/2011)

Σύμφωνα με τον Νόμο περί Αρρακωτικών Χώρων Φιλώτα ότι:

- Το κτίριο και ιδιωματικό όφελος του γεωμετρικού με στοιχεία Σ23-Σ24-Σ25-Σ26-Σ27, με εμβαδόν Ε=9872.43 τ.μ. που βρίσκεται στο Φιλώτα του Δήμου Αγρινίου υποδείχθηκαν από εμένα.
- Επιθυμώ για την οκείβια των δικαιωμάτων όρων του γεωμετρικού και για την απόδοσή και την από του δικαιώματος να ζητήσω την μείωσή του γεωμετρικού με ΚΑΕΚ 470870430005 τμήματος του αριθμού 1550 προσδιορισμένο από τις συντεταγμένες αυτού του τοπογραφικού διαγράμματος.

Ο ΔΗΛΩΣ

ΕΜΒΑΔΟΝ ΓΕΩΤΕΜΑΧΙΟΥ: Ε = 9872.43 τ.μ.
Σ23-Σ24-Σ25-Σ26-Σ27

ΠΑΡΑΤΗΡΗΣΕΙΣ:

- Το διαγράμμα είναι ενταγμένο στο κρατικό σύστημα συντεταγμένων ΕΓΣΑ '87
- Οι διαστάσεις και το εμβαδόν υπολογίσθηκαν αναλυτικά από τις συνικές των κορυφών

8. Ημερομηνία αποτύπωσης: 10/08/2016