

ΧΑΡΤΗΣ ΟΔΗΓΟΣ ΚΑΛΑΜΑΚΑ 1:20.000

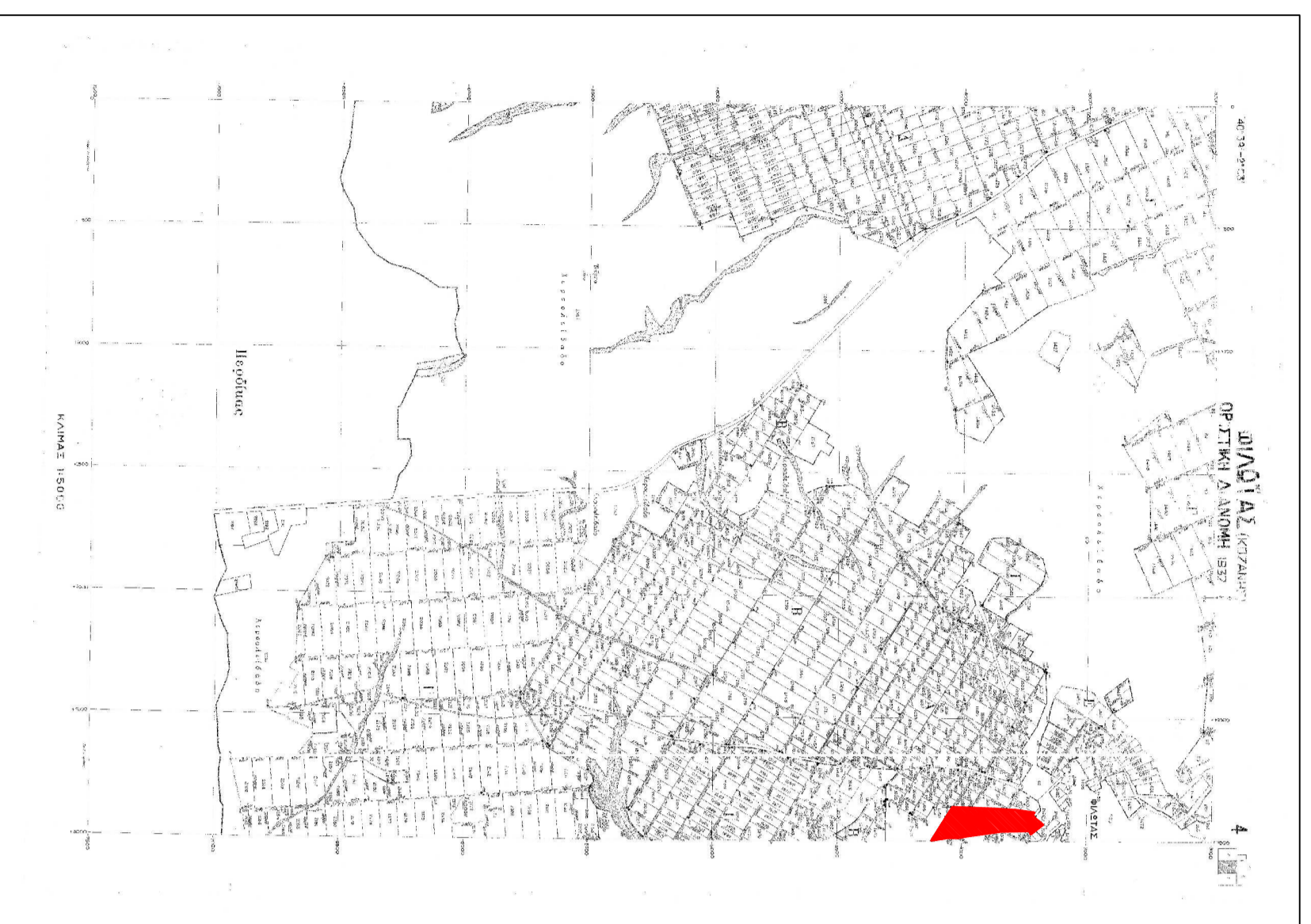

ΑΠΟΤΙΜΑΤΑ ΧΑΡΤΗ ΔΙΑΝΟΜΗΣ ΦΛΩΤΑ (1932) ΚΑΛΑΜΑΚΑ 1:20.000

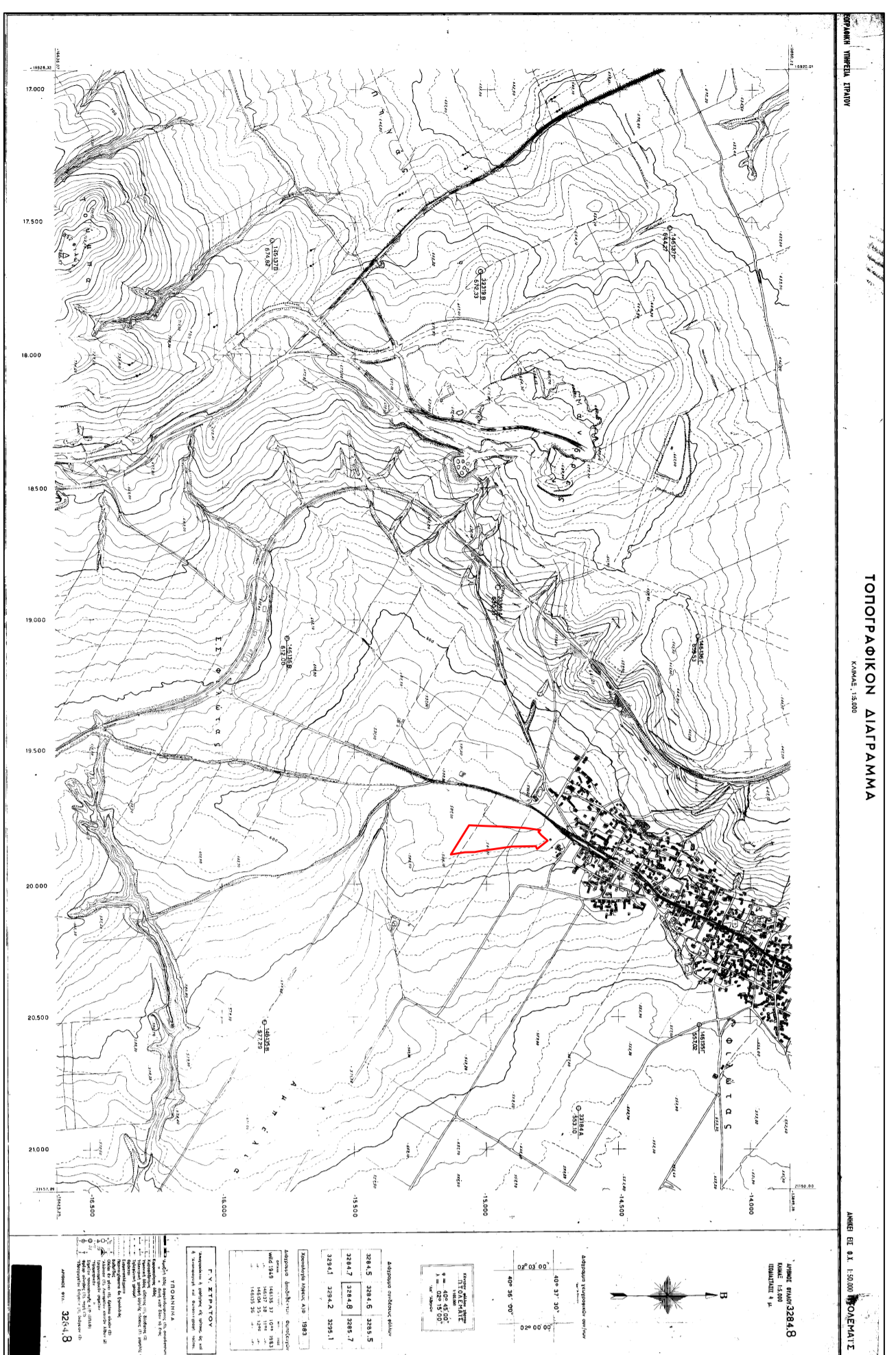

1:75,000

ΑΠΟΤΙΜΑΤΑ ΧΑΡΤΗ ΓΤΠ Αρ. φύλλου 3284-8 (ΚΑΛΑΜΑΚΑ 1:20.000)

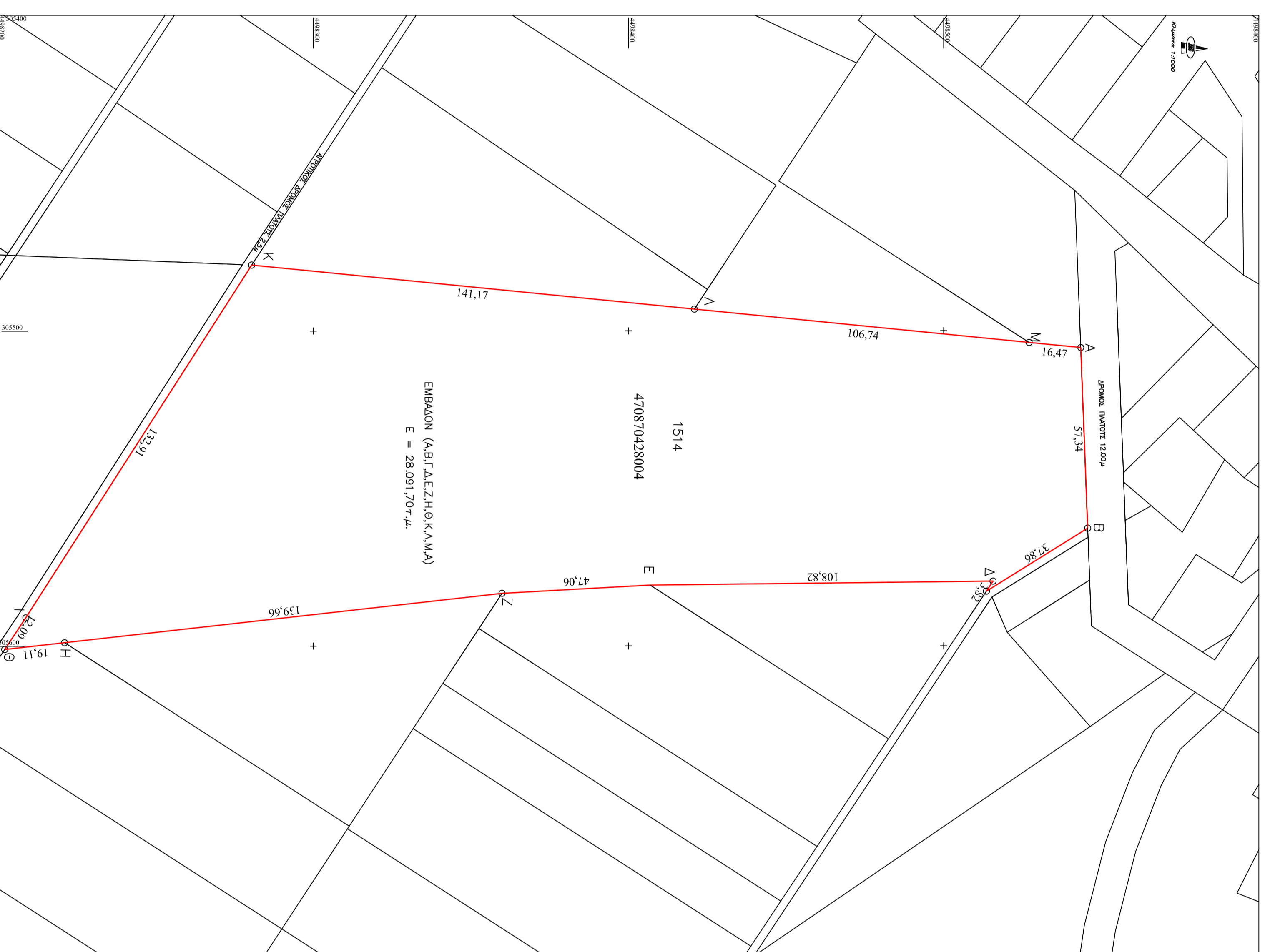

ΠΙΝΑΚΑΣ ΣΥΝΤΕΤΑΓΜΕΝΩΝ ΚΟΡΦΩΝ ΓΕΩΤ. ΑΒΓ,ΓΑ,ΓΑ,Ε,Α

ΕΓΓΑ 1987

	X	Y	A
1	305503,785	4498571,123	57,34
2	305562,715	4498516,602	37,86
3	305579,548	4498515,664	3,82
4	305582,731	4498513,533	106,82
5	305580,799	4498466,852	47,06
6	305594,583	4498353,541	139,66
7	305599,108	4498221,090	19,11
8	305601,256	4498202,101	12,09
9	305591,166	4498206,797	132,91
10	305479,236	4498280,436	141,17
11	305493,217	4498242,011	106,74
12	305503,785	4498571,123	16,47
A	305503,785	4498571,123	

Εμβαδόν (ΑΒΓ,ΔΕ,ΖΗ,Θ,Κ,Λ,Μ,Α) = 28.091,707 μ.²

ΓΕΩΜΕΤΡΙΟ ΑΒΓ,ΔΕ,ΖΗ,Θ,Κ,Λ,Μ,Α

ΕΠΙΣΤ. ΔΕΛΤΙΟ ΟΙΚΟΜ.

ΑΡΙΘΜΟΣ ΓΕΩΜΕΤΡΙΟΤ 1514

ΚΑΕΚ ΓΕΩΜΕΤΡΙΟΤ 470870428004

ΕΜΒΑΔΟ ΓΕΩΜΕΤΡΙΟΤ

Εμβαδόν (ΑΒΓ,ΔΕ,ΖΗ,Θ,Κ,Λ,Μ,Α) = 28.091,707 μ.²

ΑΠΟΤΙΜΑ ΚΑΙ ΟΙΚΟΔΟΜΗΤΕΛΙΚΟΤΗΤΑ  
ΑΡΙΘΡΟ ΚΑΙ ΟΙΚΟΔΟΜΗΤΕΛΙΚΟΤΗΤΑ ΜΕ ΤΗ ΕΚΠΟΤΕΕ  
ΠΡΟΪΟΔΟΜΙΚΕΣ ΔΑΡΧΕΙΣ

**ΔΗΛΩΣΗ ΜΗΧΑΝΙΚΟΥ (Ν.551/77)**

Δηλώνω οτιδήποτε με το νόμο για το γεωμετρικό με στοιχεία ΑΒΓ,ΔΕ,ΖΗ,Θ,Κ,Λ,Μ,Α και με εμβαδόν Ε = 28.091,707 μ.² με Α.Τ. 1514 στο οικόμητρο Τ.Κ. Φλώρινα στο Δήμο Αλυτταίου ότι:

- Είναι άρτια και αναδιπλούμενη ολόκληρη με τ.κ. πολλαπλασιαστικές διαστάσεις που ισχύουν ολόκληρο.
- Βασισμένα είναι ορθογώνια ολόκληρη της πολλαπλασιαστικής ενότητας, έκτασης που είναι Αλυτταίου.
- Δεν υπάρχει οτιδήποτε διαστάσεις που είναι 1337/89 και είναι των μελών της ορθογώνιας ολόκληρης και δεν υπάρχει οτιδήποτε σε τίς και χρέωση.
- Επίσης που να υπάρχουν δεν υπάρχουν ενότητες, πολλαπλασιαστικές ορθογώνιας τ.κ. ΔΕΗ.
- Επίσης οτιδήποτε και να είναι ορθογώνιας τ.κ. ΔΕΗ.
- Επίσης οτιδήποτε και να είναι ορθογώνιας τ.κ. ΔΕΗ.
- Επίσης των ορίων γεωμετρικών δεν υπάρχουν διαστάσεις κτίσματος.

**ΟΡΟΙ ΔΟΜΗΣΗΣ**

ΕΚΤΟΣ ΟΡΙΩΝ ΟΙΚΙΣΜΟΥ (Π.Δ. 24.05.1985-ΦΕΚ 270Δ / 31.05.1985 & Ν. 3212 - ΦΕΚ 308ΑΥ 31.12.2003)

ΑΠΟΤΙΜΑΤΑ ΚΑΤΑ ΚΑΝΟΝΑ : ΕΜΒΑΔΟΝ 4000 Τ.Π. (ΕΜΒΑΔΟΝ ΤΕΜ. 1514 : 28.091,707 Τ.Π.)

: ΠΡΟΣΙΟΤΗΤΑ ΣΕ ΔΡΟΜΟ 25 Π. (ΠΡΟΣΙΟΤΗΤΑ ΤΕΜ. 1514 : 57,34 Π.)

I. ΜΕΤΡΙΣΤΟΣ ΣΥΝΤ. ΔΟΜΗΣΗΣ = 0,2

II. ΜΕΤΡΙΣΤΟ ΥΨΟΣ ΚΤΙΣΜΑΤΟΣ = 7,5 Π. (ΩΣΤΟ ΟΡΟΦΟ)

III. ΜΕΤΡΙΣΤΗ ΚΑΘΥΨΗ : 10%

ΕΠΙΧΡΕΩΣΤΗΣ

**ΑΒΡΑΜΙΔΗΣ ΧΡΗΣΤΟΣ**

ΤΙΤΛΟΣ ΜΕΛΕΤΗΣ

ΤΟΠΟΓΡΑΦΙΚΟ ΔΙΑΓΡΑΜΜΑ

ΠΕΡΙΟΧΗ ΜΕΛΕΤΗΣ

ΑΡ. ΤΕΜ. 1514 ΧΑΡΤΗ ΑΝΑΔΑΣΜΟΥ ΦΙΛΑΩΤΑ

ΚΑΕΚ: 470870428004

Τ.Κ. ΦΙΛΑΩΤΑ Δ. ΑΜΥΝΤΑΙΟΥ

ΜΕΛΕΤΗΣΗΣ

**ΚΟΡΑ ΑΝΑΣΤΑΣΙΑ**

**ΠΟΛΙΤΙΚΟΣ ΜΗΧΑΝΙΚΟΣ**

ΘΕΜΑ ΣΧΕΔΙΟΥ ΚΑΛΑΜΑΚΑ

ΤΟΠΟΓΡΑΦΙΚΟ 1:1000

ΔΙΑΓΡΑΜΜΑ ΑΡ. ΣΧΕΔΙΟΥ 1

ΧΡΟΝΟΣ ΜΕΛΕΤΗΣ

ΜΑΡΤΙΟΣ 2017

ΣΦΡΑΓΙΔΑ-ΥΠΟΓΡΑΦΗ

ΘΕΩΡΗΣΗ