

ΑΙΟΣΙΓΑΣΜΑ ΧΑΡΤΗ ΓΥΣ 1:50.000

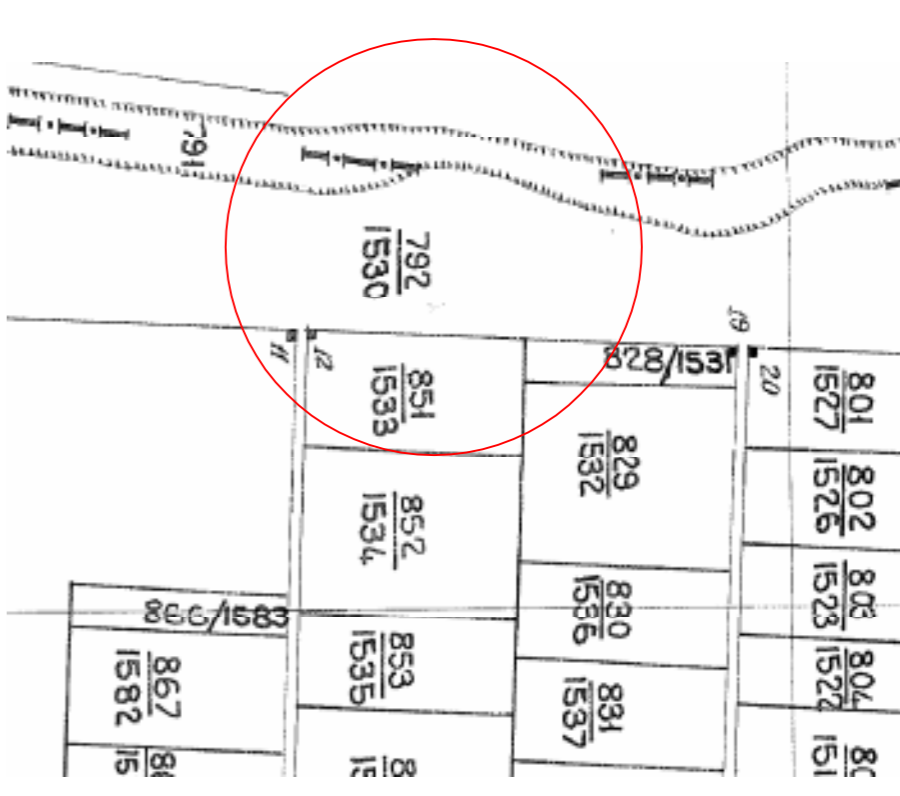

ΑΙΟΣΙΓΑΣΜΑ ΧΑΡΤΗ ΓΥΣ 1:5.000 ΑΡ.ΠΛΗΝΑΚ.3285.3



ΑΙΟΣΙΓΑΣΜΑ ΧΑΡΤΗ ΑΝΑΛΑΒΜΟΥ

Τμήμα αριθμ. 792α/1530 ακινήτου
αυτοδικοποιήσ. ετησίως Μανωτικού έτους 1972

Αριθμ. 828/1531 ακίνητο
αυτοδικοποιήσ. ετησίως Μανωτικού έτους 1972

Τμήμα αριθμ. 792α/1530 ακινήτου
αυτοδικοποιήσ. ετησίως Μανωτικού έτους 1972

Αριθμ. 851/1533 ακίνητο
αυτοδικοποιήσ. ετησίως Μανωτικού έτους 1972

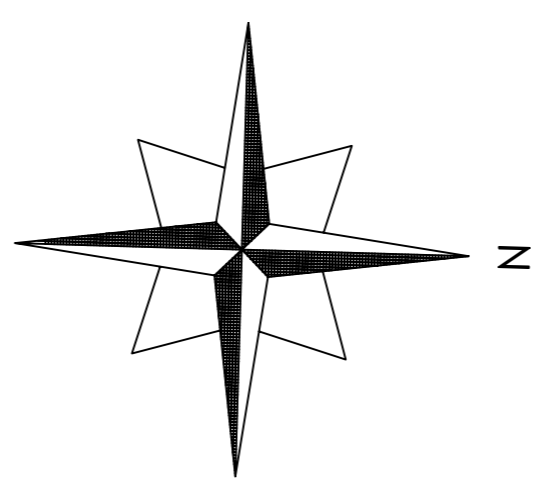

ΟΔΟΠΡΟΡΙΚΟ ΣΚΑΡΦΗΜΑ

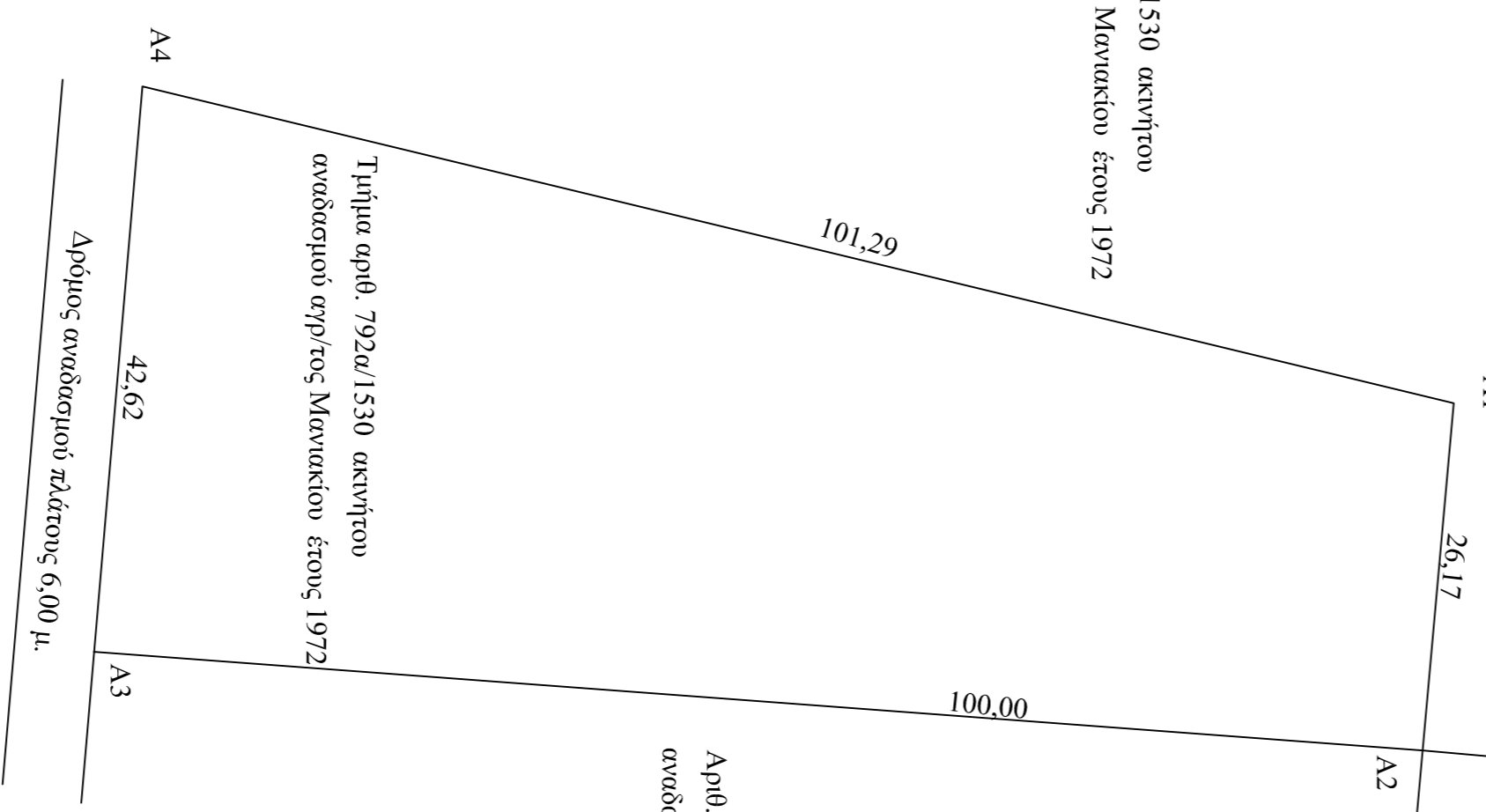

Απόψεις αυτοδικοποιήσ. πάκτους 6,00 μ.

ΟΡΟΙ ΔΟΜΗΣΗΣ
Π.Δ.24-4-85 (Φ.Π.Ε.Κ. 270Δ/31-05-85)
Όρος προσαρτηθήκε και ισχύει.

ΑΠΙΟΤΗΤ Α: Εμβαδόν 4.000 τ.μ. ή κατά παρτέρι
ΚΑΛΥΨΗ: 10% της εαφ. του πλάτους ή κατά παρτέρι
ΣΥΝΤΑΞΗΣ ΔΟΜΗΣΗΣ: 0,2 ή κατά παρτέρι
ΜΕΤΕΤΟ ΥΨΟΣ ΟΡΟΦΩΝ: 2 ή κατά παρτέρι
ΜΕΤΕΤΟ ΥΨΟΣ ΟΡΟΦΩΝ: 7,5μ. ή κατά παρτέρι
ΑΠΟΣΤΑΣΕΙΣ ΑΠΟ ΟΡ.Π.Α.: 15μ. ή κατά παρτέρι

ΣΥΝΤΕΤΑΙΜΕΝΕΣ ΚΟΡΥΦΕΣ
ΣΤΟ ΣΥΣΤΗΜΑ ΕΓΣΑ

A1	308726,65	4504605,72
A2	308752,72	4504603,38
A3	308745,31	4504503,65
A4	308702,84	4504507,27

ΕΜΒΑΔΟΝ ΠΕΜΑΧΙΟΥ : 3.442 τ.μ.

ΔΗΛΩΣΗ ΜΗΧΑΝΙΚΟΥ
Ο κτίστης υπογράφει, ΣΙΑΗΡΟΠΟΥΛΟΣ ΔΗΜΗΤΡΙΟΣ, Πόλεως Μιχαηλούς, δηλώνει να μην έχει εν γνώσει του συνάψει με κανέναν άλλο με συμβόλιον 3.442 τ.μ. αυτοδικοποιήσ. ετησίως Μανωτικού, έτους 1972 είναι τμήμα του αριθμ. 792α/1530 τεμαχίου κτηματοτ. Υπ. Αριθ. Αυτοδικοποιήσ. Το ακίνητο είναι εκτός επικρατέστερου πολεοδομικού σχεδίου και δεν έχει ενταχθεί στο Εθνικό Κτηματολόγιο. Το ακίνητο είναι εντός ΝΑΤΙΛΙΑ και δεν είναι άρνησ. ούτε οικοδομήσιμο.
Αν υπάρχει στις διατάξεις του Ν. 1337/83 και συναφείς δεν ορίζεται παρορμ. σε γη και χρήση. Αν διαβάζονται προηγούμενες μετρογραφικές πληροφορίες ελέγχει σε απόσταση 20,00 μ. ούτε πλημ. Αν διαβάζονται προηγούμενες μετρογραφικές πληροφορίες ελέγχει σε απόσταση 20,00 μ. ούτε πλημ.

ΔΗΛΩΣΗ ΔΙΟΙΚΗΤΗ
Τα όρα του τεμαχίου υποδείχθηκαν από εμένα και είναι τα ορθά. Αν υπάρχει στο ακίνητο αδιόριστο κτίσμα ή κτίσμα αδιόριστο κτήματι.

<p>ΜΕΛΕΤΗΤΗΣ ΣΙΑΗΡΟΠΟΥΛΟΣ ΔΗΜΗΤΡΙΟΣ ΠΟΛΙΤΙΚΟΣ ΜΗΧΑΝΙΚΟΣ 25ης ΜΑΡΤΙΟΥ 102 ΠΤΟΛΕΜΑΙΑ</p>	
<p>εργοδότης ΜΙΧΑΗΛΙΔΗΣ ΓΙΩΤΗΣ</p>	<p>εργο ΑΠΟΤΥΠΩΣΗ ΑΓΡΟΤΕΜΑΧΙΟΥ</p>
<p>θέση ΚΤΗΜΑΤΙΚΗ ΠΕΡΙΟΧΗ ΜΑΝΙΑΚΙΟΥ - ΕΚΤΟΣ ΣΧΕΔΙΟΥ</p>	<p>φρ. σχέδιο</p>
<p>ΘΕΜΑ ΣΧΕΔΙΟΥ Τοπογραφικό Διόρθωμα έκτασης προς εκμάθησιν τμήμα του αριθμ. 792α/1530 τεμαχίου</p>	<p>κλίμακα 1:500 1:5.000 1:50.000</p>
<p>ΜΕΛΕΤΗΤΗΣ ΣΙΑΗΡΟΠΟΥΛΟΣ ΔΗΜΗΤΡΙΟΣ</p>	
<p>ζήνους μελέτης ΦΕΒΡΟΥΑΡΙΟΣ 2017</p>	
<p>εφαρμογών-υπογραφή</p>	<p>θέσπιση υπηρεσίας</p>