

οδοιπορικό σκαφίσημα  
Θεση αγροτεμαχίου

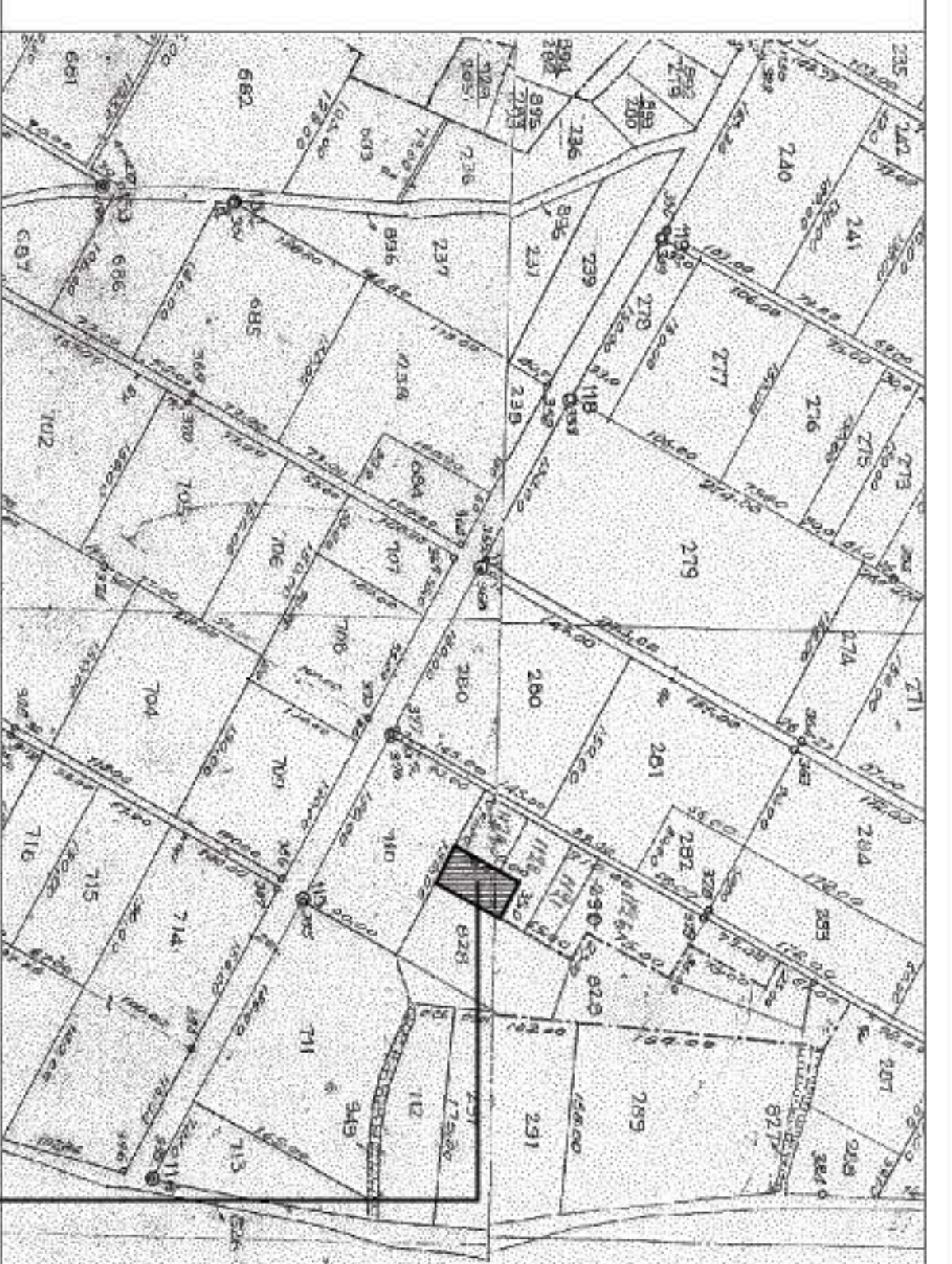

ακριβές αποσπασμα στο το διαγράμμα αναδάσμου  
έτους 1970 υπ/τος υπ/τος Αιθηνών Ν. Φλώρινας κλίμακα 1:5000  
Θεση αγροτεμαχίου

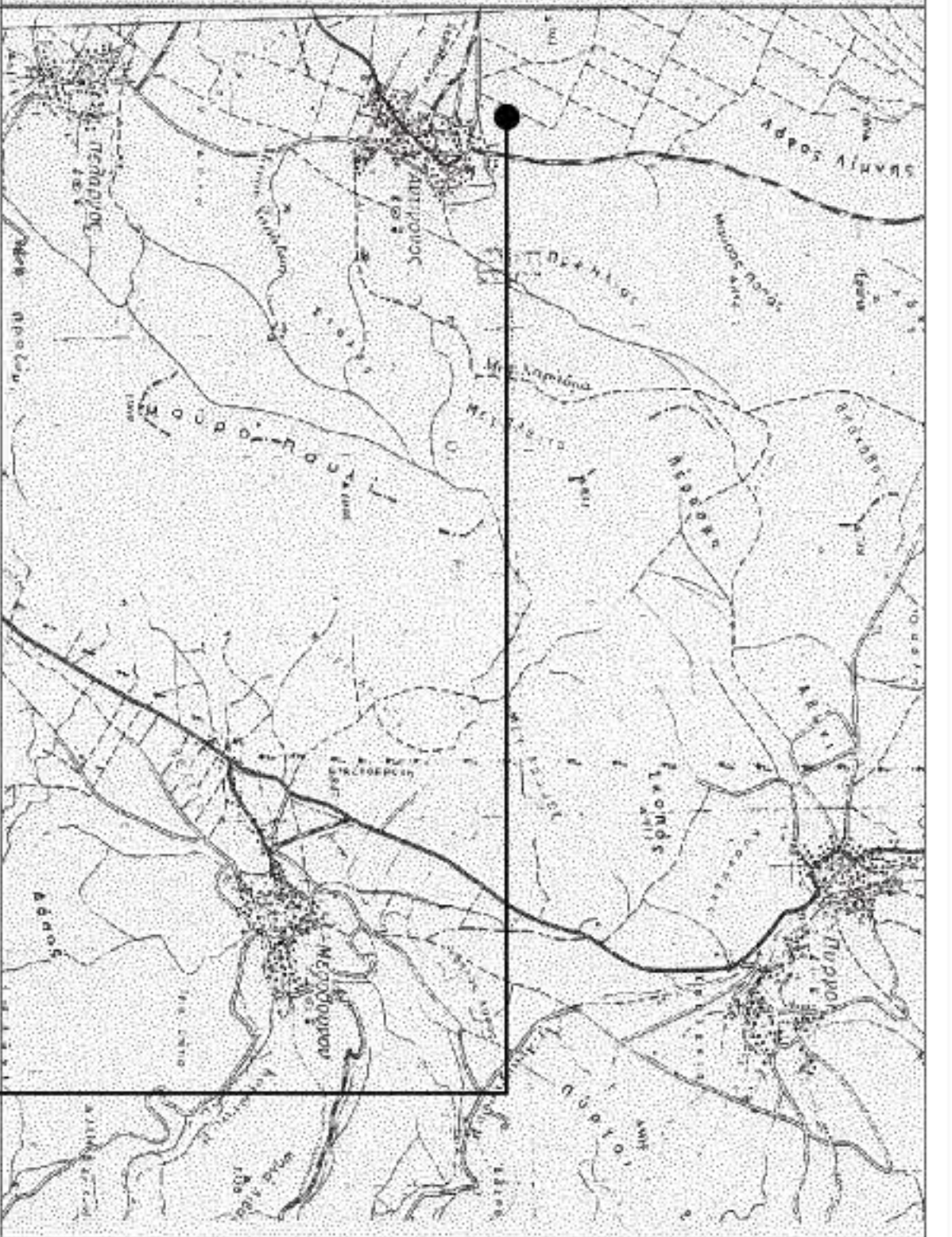

αποσπασμα χωρτη ΓΥΣ  
κλίμακα 1:50000  
Θεση αγροτεμαχίου

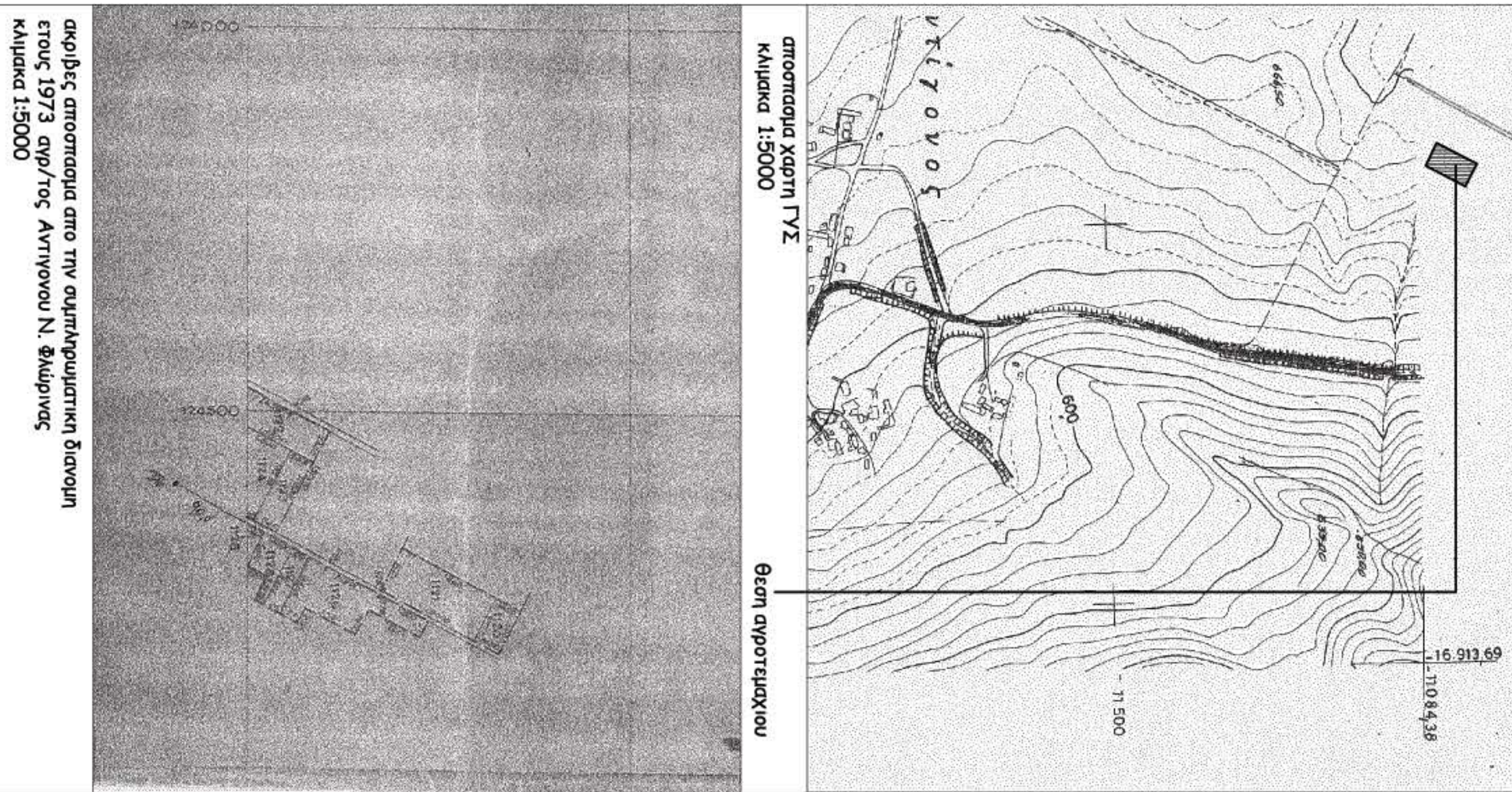
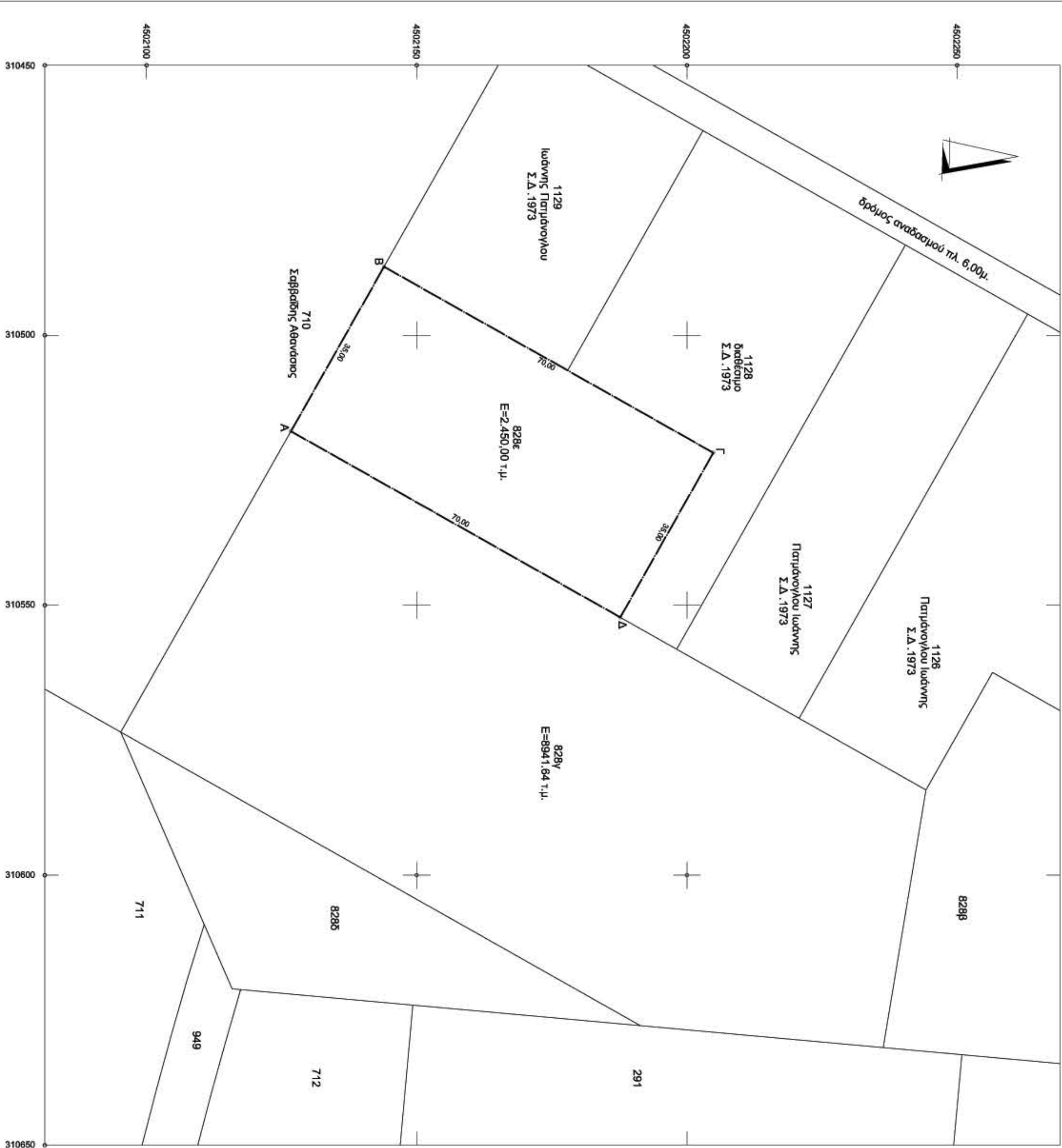

**ΔΗΛΩΣΗ ΤΟΥ ΜΗΧΑΝΙΚΟΥ**  
 Σχημάτισα με την δ/λωση Ν 651/77 άρθρο 5 ο κατάλληλο υπογεγραμμένος μηχανικός Γεωμετρικός Ελεγκτή, δηλώνω υπεύθυνα ότι το σκαφίσημα που επισυνάφεται στο τοπογραφικό διάγραμμα υπέρ το σποράκι Α, Β, Γ, Δ, Ε έχει εμβαδόν 2.450,00 τ.μ., βρίσκεται στην κτηματοτμήτρια Τ.Κ. Αιθηνών δήμου Μουσίων, είναι εκτός ενεργού οικόπεδοι οικόπεδοι, εκτός ορίων οικισμού, και είναι άρρηκτα και οικοδομήσιμα σύμφωνα με τις κείμενες πολεοδομικές διατάξεις.  
 Αιθηνά 15.08.2010  
 Η μηχανικός

Πλάτος Συντεταγμένων Κορυφών του Αγροτεμαχίου (HATT)	α/α	X	Y	Μήκος (μ)
A	24.713,176	-11.050,430	35,00	
B	24.682,219	-11.034,100	70,00	
Γ	24.714,878	-10.972,186	35,00	
Δ	24.745,835	-10.988,515	70,00	
A	24.713,176	-11.050,430		

Εμβαδόν Αγροτεμαχίου (Α-Β-Γ-Δ-Α) = 2.450,00 τ.μ.

Πλάτος Συντεταγμένων Κορυφών του Αγροτεμαχίου (Ε.Γ.Σ.Α.87)	α/α	X	Y	Μήκος (μ)
A	310.517,792	4502.126,722	35,00	
B	310.487,322	4502.143,945	70,00	
Γ	310.521,767	4502.204,884	35,00	
Δ	310.552,237	4502.187,861	70,00	
A	310.517,792	4502.126,722		

Εμβαδόν Αγροτεμαχίου (Α-Β-Γ-Δ-Α) = 2.450,00 τ.μ.

επιφορτίς : **ΥΠΑΤΙΟΣ ΠΑΤΜΑΝΟΓΛΟΥ ΤΟΥ ΙΩΑΝΝΗ**

εργός : **ΕΞΑΓΟΡΑ ΑΚΙΝΗΤΟΥ (4061 / 2012)**

Θεση : **ΚΤΗΜΑΤΙΚΗ ΠΕΡΙΟΧΗ Τ.Κ. ΑΝΤΙΤΟΝΟΥ , ΔΗΜΟΣ ΑΜΥΝΤΑΙΟΥ**

μελέτης : **ΕΛΕΝΗ ΓΡΑΜΜΑΤΙΚΟΥ , ΔΡΧ.ΜΗΧΑΝΙΚΟΣ**

Θεση οικόπεδοι :	αριθμός οικόπεδοι :
<b>ΤΟΠΟΓΡΑΦΙΚΟ ΔΙΑΓΡΑΜΜΑ</b> (υπ/τος 828ε)	<b>T-01</b>

Χρονος μελέτης :	κλίμακα :
ΙΟΥΛΙΟΣ 2012	1:500

Θεωρησι υπηρεσίας : ο μελέτης :