

οδοιπορικό ακριβεία

Θεση αγροτεμαχίου

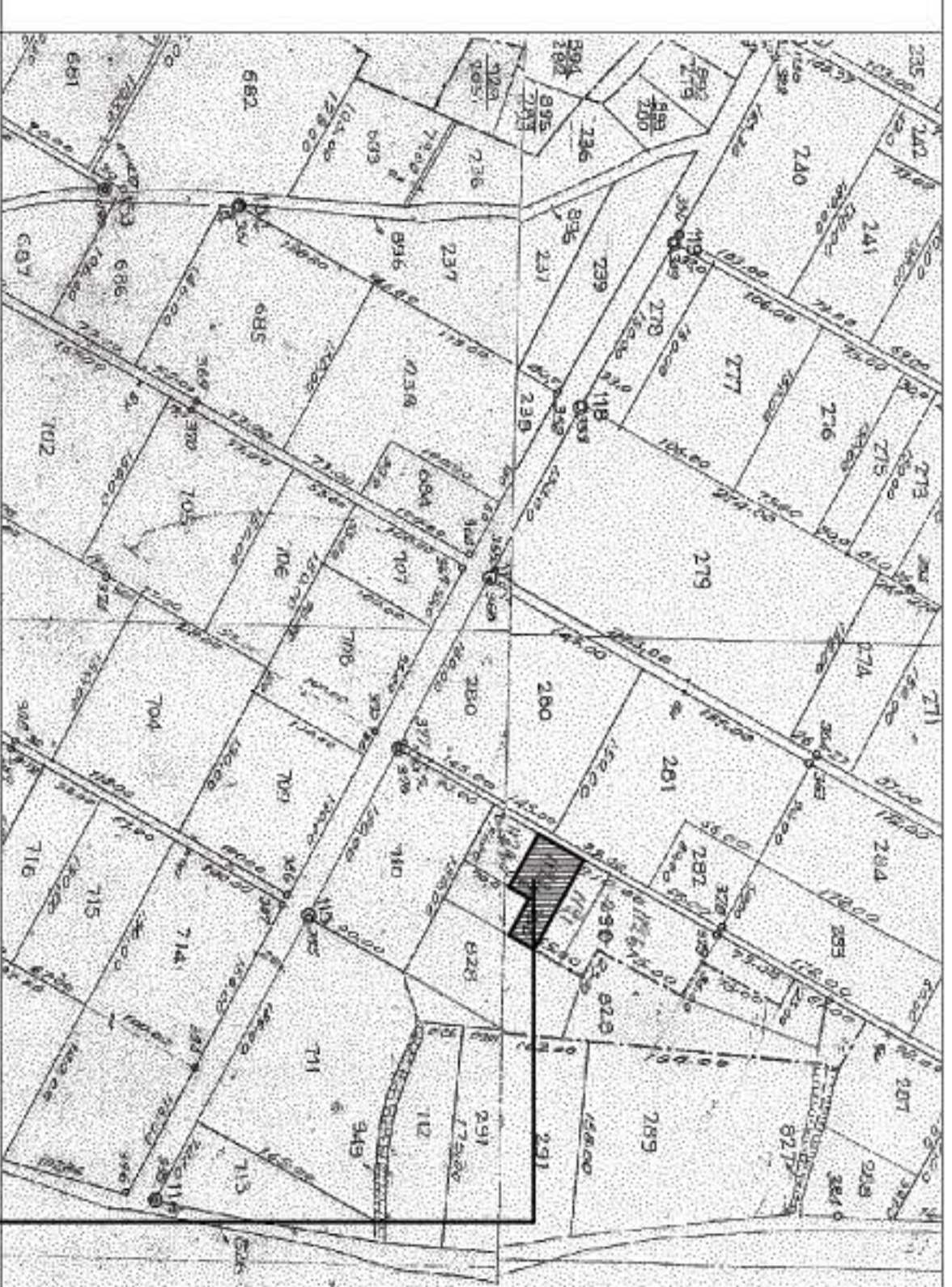

ακριβές αποσπασμα στο το διαγράμμα αναβάσεως έτους 1970 υπρ/τος Αιθηνών Ν. Φλώρινας κλίμακα 1:5000

Θεση αγροτεμαχίου

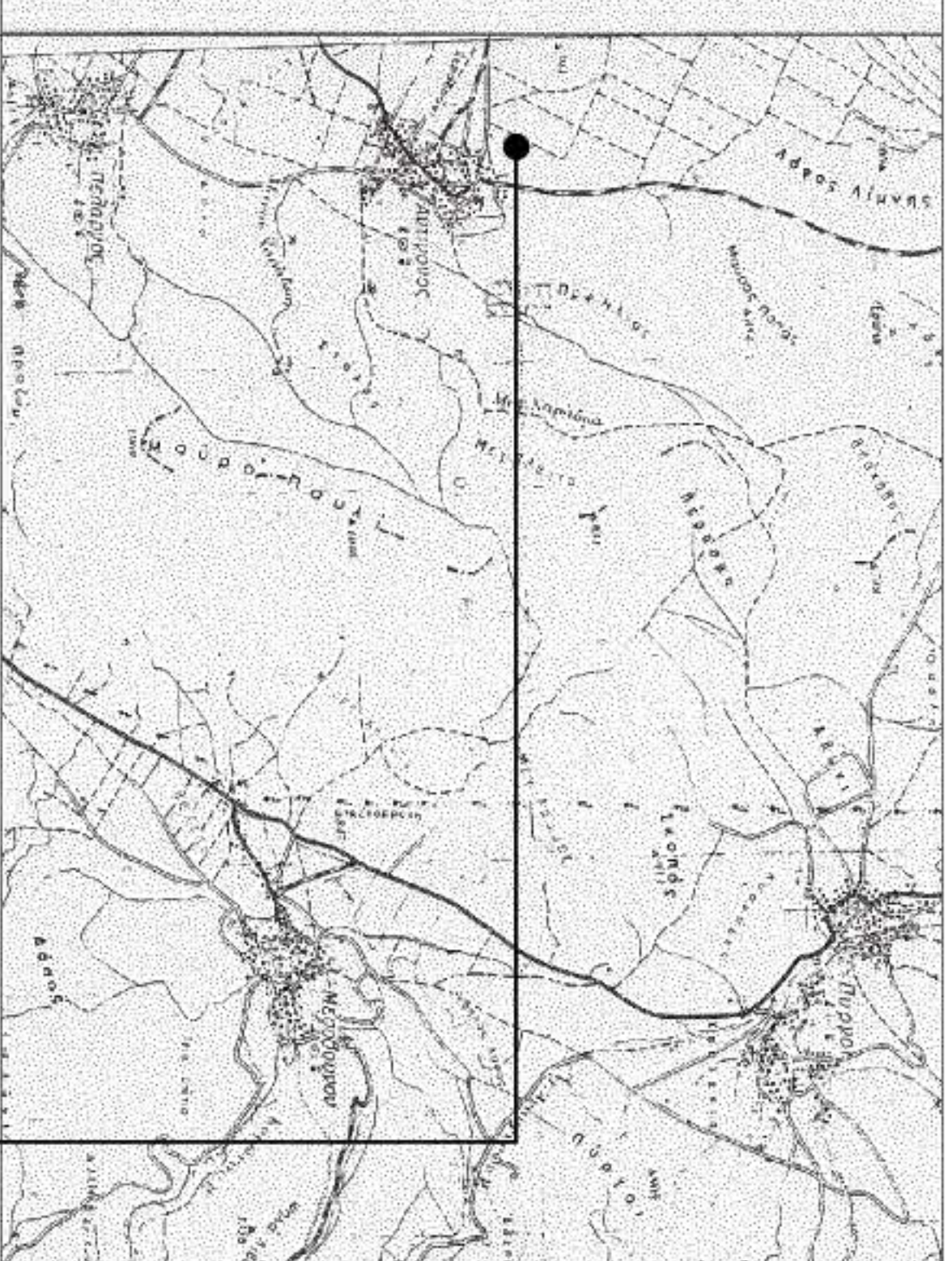

αποσπασμα χωρτη ΓΥΣ κλίμακα 1:50000

Θεση αγροτεμαχίου

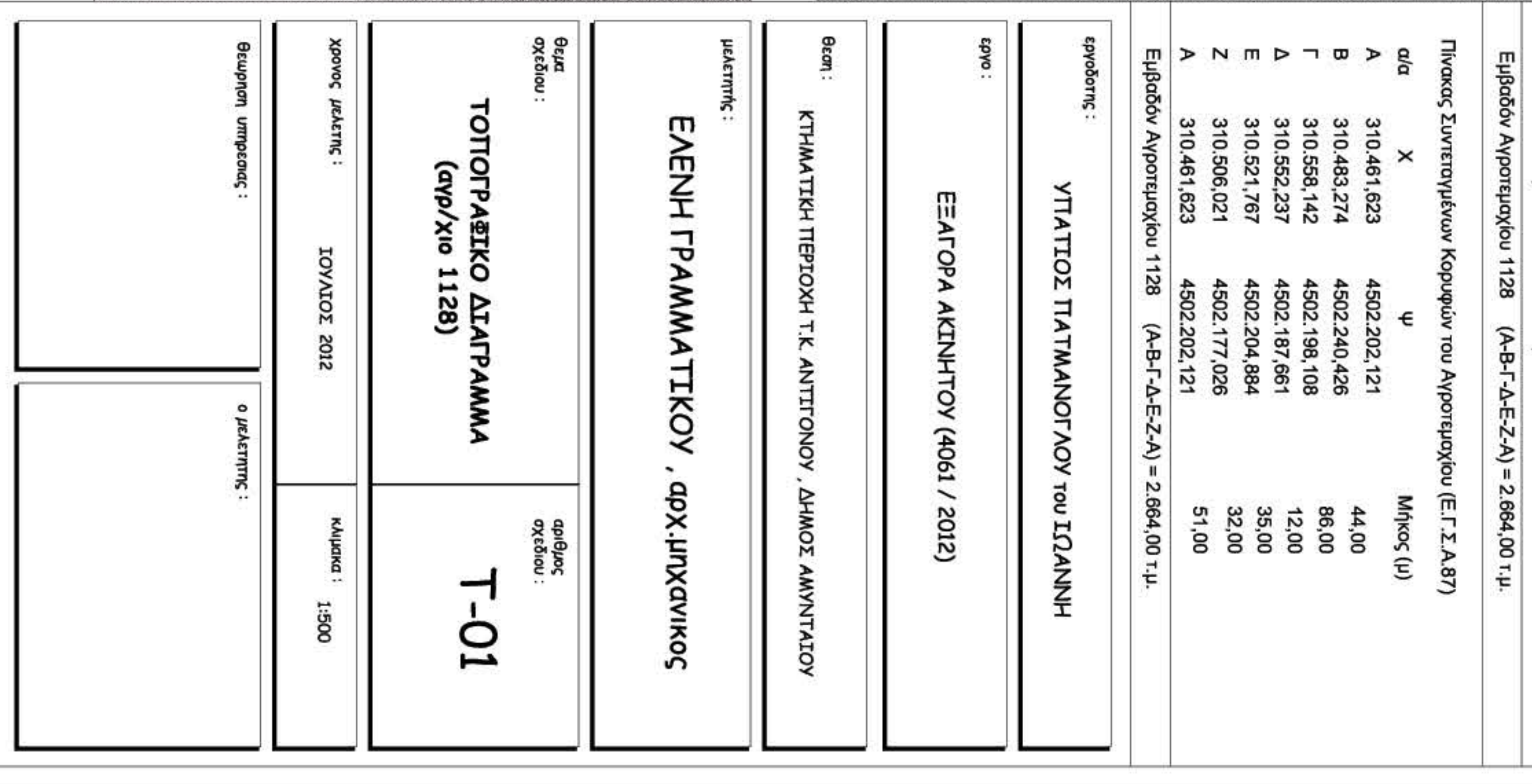
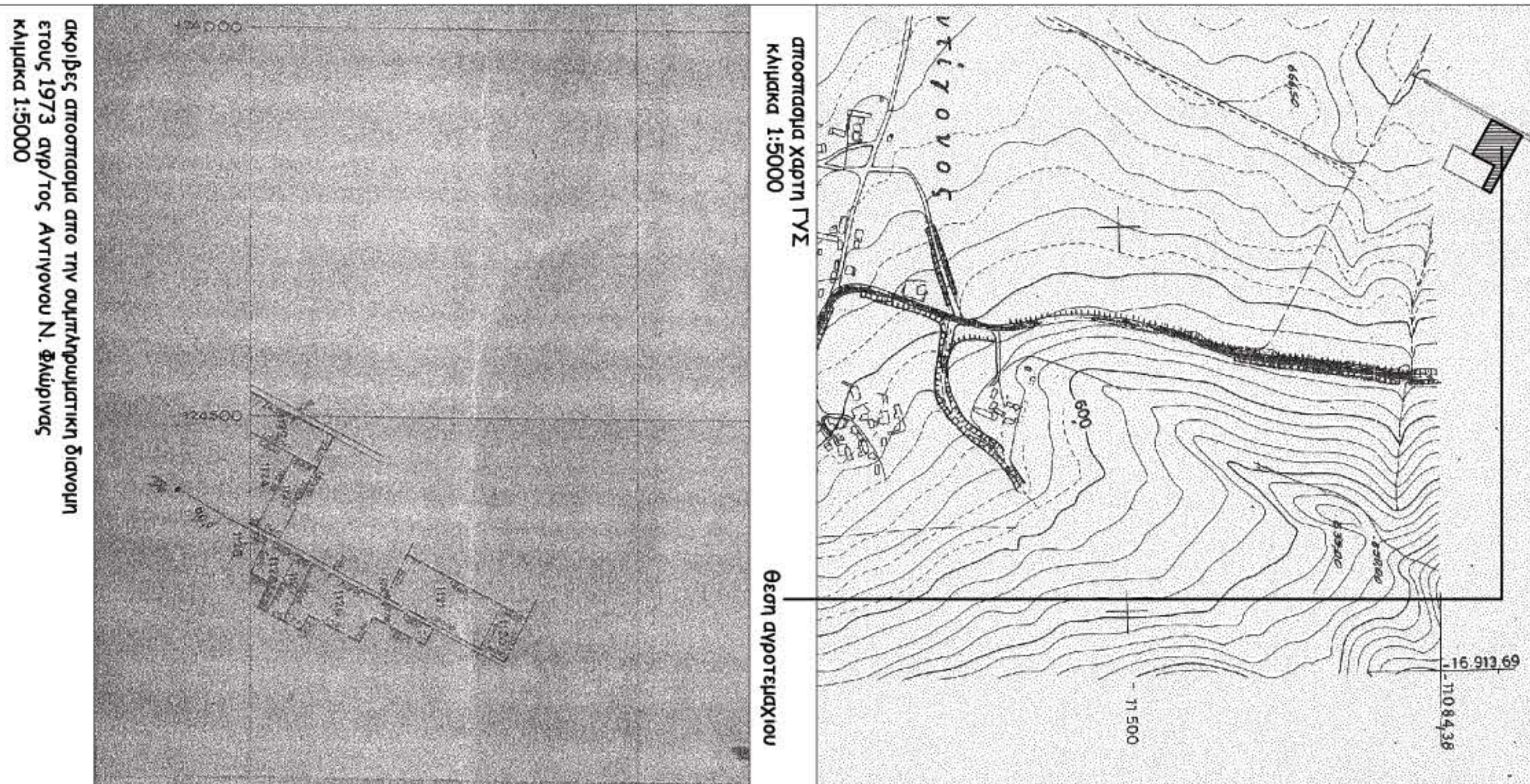
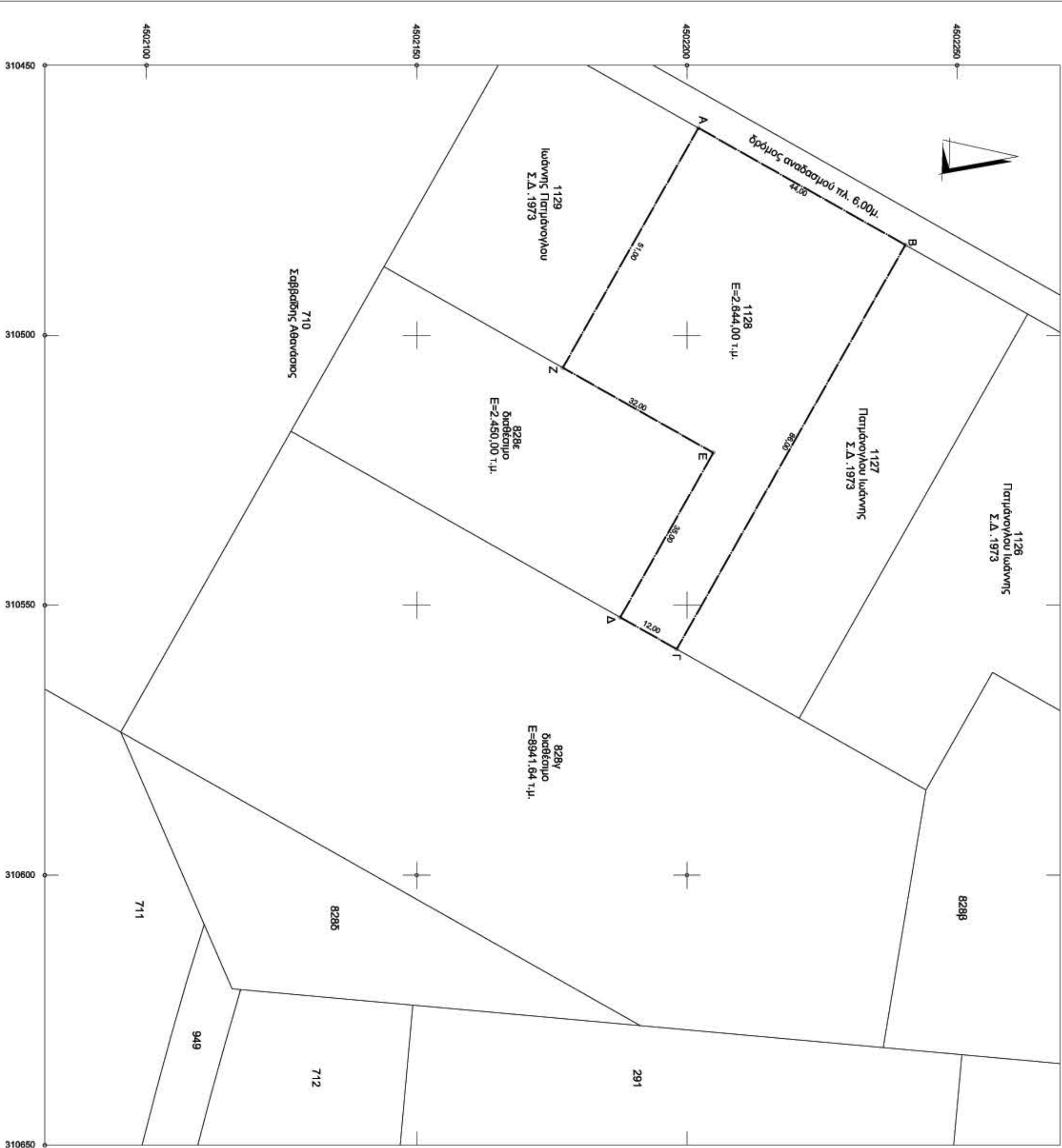

αποσπασμα χωρτη ΓΥΣ κλίμακα 1:5000

ΔΗΛΩΣΗ ΤΟΥ ΜΗΧΑΝΙΚΟΥ
 Σύμφωνα με την δήλωση Ν 651/77 άρθρο 5 ο κείνη υπογεγραμμένος μηχανικός Γραμματολόγος Ελλάς, δηλώνω υπεύθυνα ότι το αγροτεμάχιο που εμφανίζεται στο τοπογραφικό διάγραμμα υπό το στοιχεία "Α, Β, Γ, Δ, Ε, Ζ, Α" έχει εμβαδόν 2.664,00 τ.μ., βρίσκεται στην κτηματοτμήτρη περιοχή Τ.Κ. Αιθηνών δήμου Αιωνόπολης, είναι εκτός επικρατέστερου δημοτολογικού σχεδίου, εκτός ορίων οικισμού, και είναι άρρηκτο και οικοδομήσιμο σύμφωνα με τις κείμενες τοπογραφικές διατάξεις.
 Αιθηνά 15.08.2010
 Η μηχανικός

Πίνακας Συντεταγμένων Κορυφών του Αγροτεμαχίου (HATT)

α/α	X	Y	Μήκος (μ)
A	24.654,839	-10.976,691	44,00
B	24.675,369	-10.937,775	86,00
Γ	24.751,434	-10.977,901	12,00
Δ	24.745,835	-10.988,515	35,00
E	24.714,878	-10.972,194	32,00
Z	24.699,948	-11.000,488	51,00
A	24.654,839	-10.976,691	

Εμβαδόν Αγροτεμαχίου 1128 (Α-Β-Γ-Δ-Ε-Ζ-Α) = 2.664,00 τ.μ.

α/α	X	Y	Μήκος (μ)
A	310.461,623	4502.202,121	44,00
B	310.483,274	4502.240,426	86,00
Γ	310.558,142	4502.198,108	12,00
Δ	310.552,237	4502.187,661	35,00
E	310.521,767	4502.204,884	32,00
Z	310.506,021	4502.177,026	51,00
A	310.461,623	4502.202,121	

επιφορτίς : **ΥΠΑΤΙΟΣ ΠΑΤΜΑΝΟΓΛΟΥ ΤΟΥ ΙΩΑΝΝΗ**

εργία : **ΕΞΑΓΟΡΑ ΑΚΙΝΗΤΟΥ (4061 / 2012)**

Όμοι : **ΚΤΗΜΑΤΙΚΗ ΠΕΡΙΟΧΗ Τ.Κ. ΑΝΤΙΤΟΝΟΥ , ΔΗΜΟΣ ΑΜΥΝΤΑΙΟΥ**

μελέτης : **ΕΛΕΝΗ ΓΡΑΜΜΑΤΙΚΟΥ , ΔΡΧ.ΜΗΧΑΝΙΚΟΣ**

Έγγρα ο σχεδίου : **ΤΟΠΟΓΡΑΦΙΚΟ ΔΙΑΓΡΑΜΜΑ Τ-01 (υπρ/Χίο 1128)**

Χρονος μελέτης : **ΙΟΥΛΙΟΣ 2012** κλίμακα : **1:500**

Θεωρηση υπηρεσίας : **ο μελέτης :**