

οδοιπορικό σκαρίφημα

Θεση αγροτεμαχίου

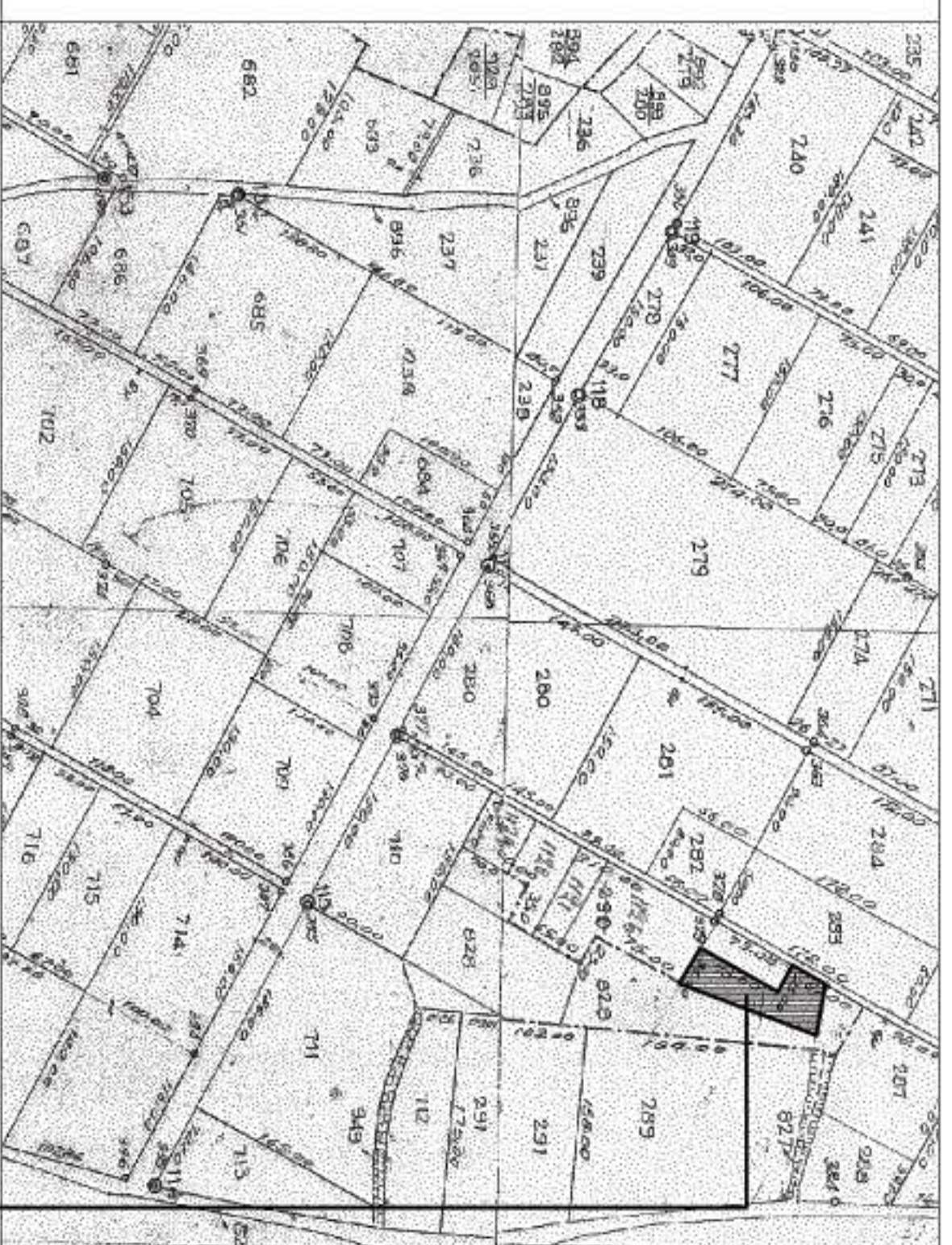

ακριβές αποσπασμα στο το διαγράμμα αναβάσεως ετους 1970 υπ/τος Αιγαίου Ν. Φλώρινας κλίμακα 1:5000

Θεση αγροτεμαχίου

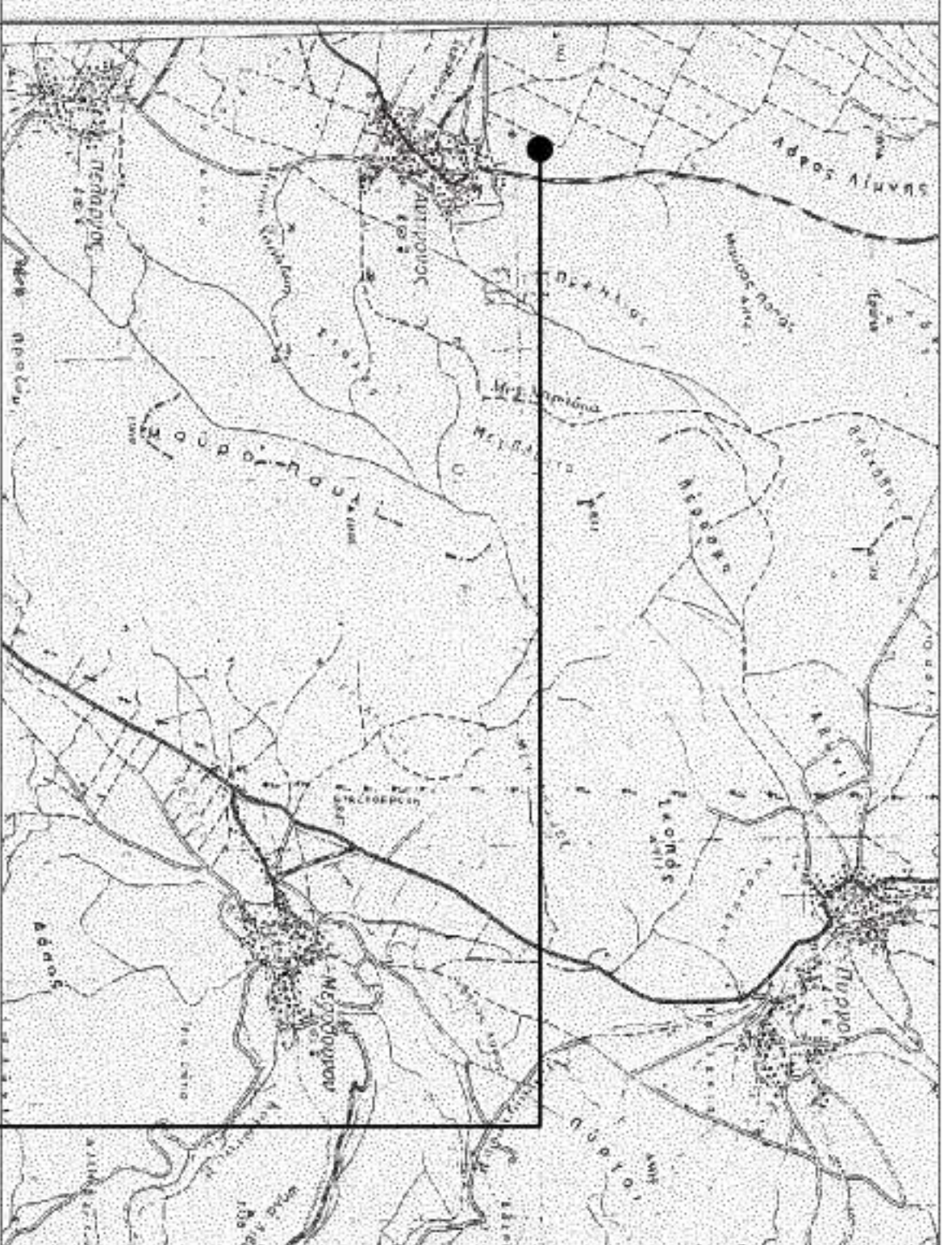

αποσπασμα χωρτη ΓΥΣ κλίμακα 1:50000

Θεση αγροτεμαχίου

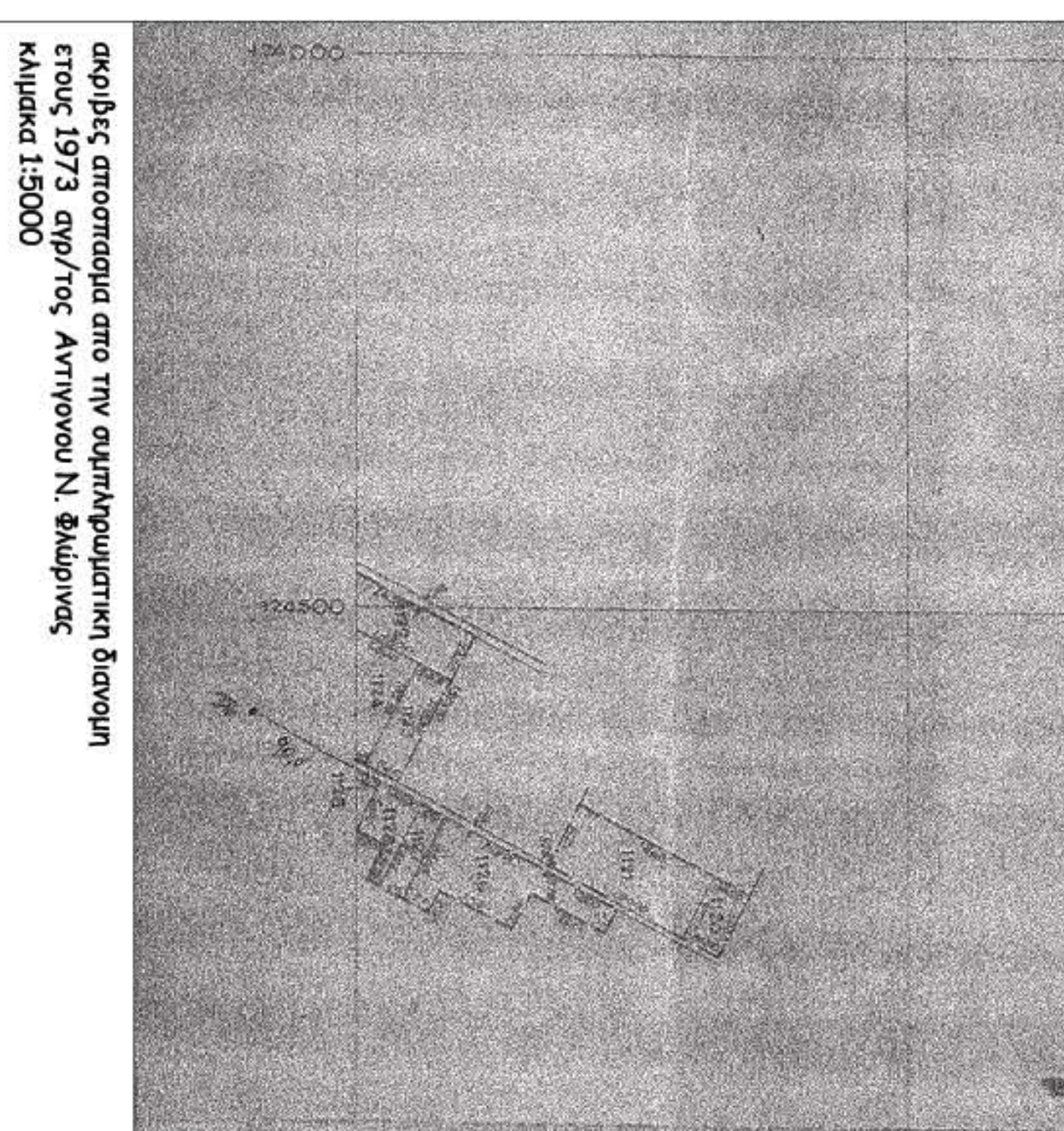
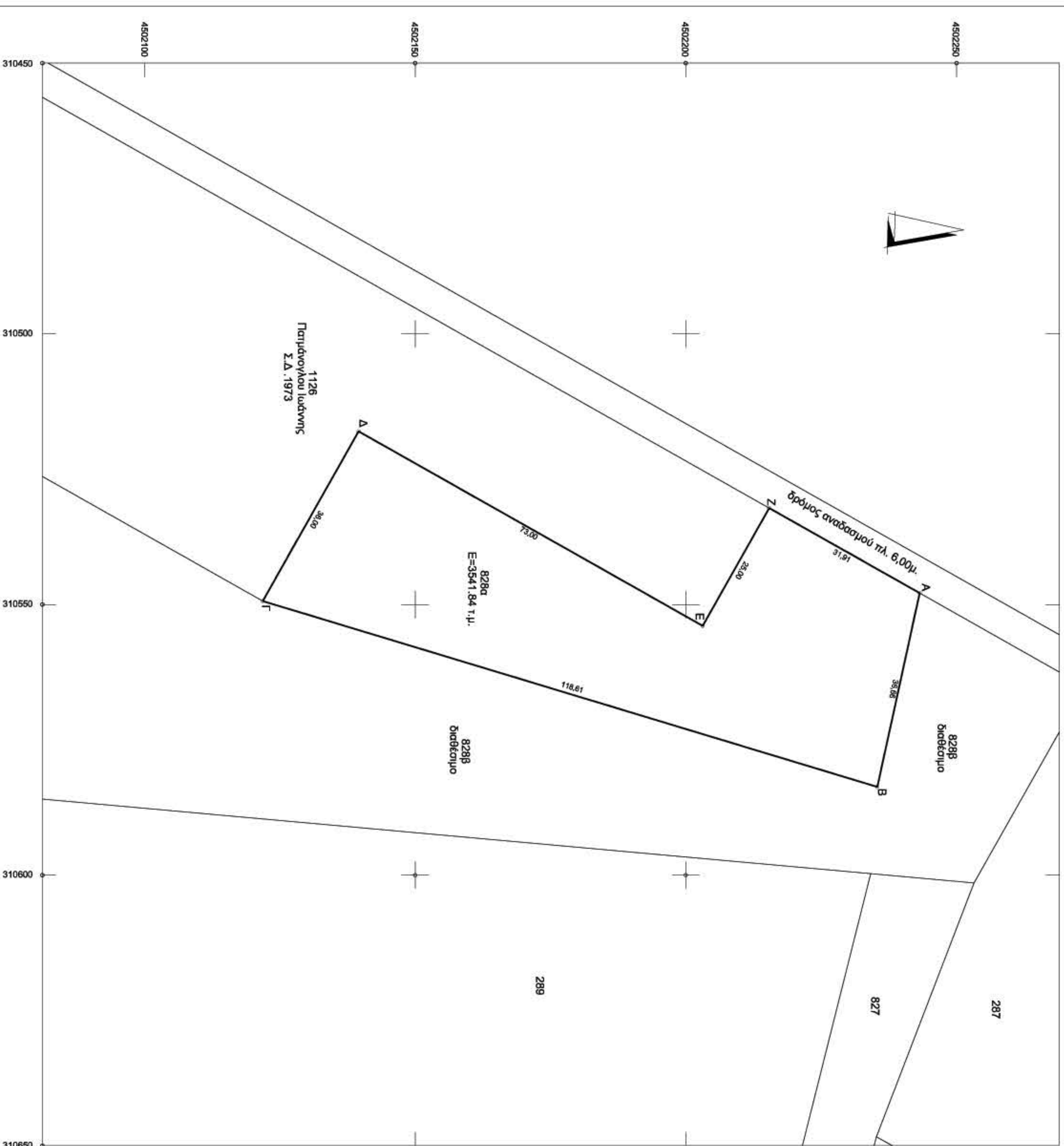

ακριβές αποσπασμα στο την αεροφωτομετρική διάγραμμα ετους 1973 υπ/τος Αιγαίου Ν. Φλώρινας κλίμακα 1:5000

ΔΗΛΩΣΗ ΤΟΥ ΜΗΧΑΝΙΚΟΥ
 Σημάκι με την δήλωση Ν 851/77 άρθρο 5 ο ακριβής υπογεγραμμένος μηχανικός Γραμματολόγος Έλενη, δηλώνω υπεύθυνα ότι το αποσπασμα που εμπεριέχειται στο τοπογραφικό διάγραμμα υπό το στοιχεία Α, Β, Γ, Δ, Ε, Ζ, Α' έχει εμβαδόν 3.541,84 τ.μ., βρίσκεται στην κτηματοτική περιοχή Τ.Κ. Αιγαίου δήμου Αιγαίου, είναι εκτός επικρατέστων μισοτομικών σχεδίων, εκτός ορίων οικισμού και είναι άραιο και οικοδομήσιμο σύμφωνα με τις κείμενες τοπογραφικές διατάξεις.
 Αιγάριο 15.08.2010
 η μηχανικός

Πίνακας Συντεταγμένων Κορυφών του Αγροτεμαχίου (HANT)

α/α	X	Y	Μήκος (μ)
A	24.784,043	-10.731,773	36,66
B	24.820,068	-10.738,544	118,61
T	24.789,046	-10.853,024	36,00
Δ	24.757,205	-10.836,227	73,00
E	24.791,266	-10.771,661	25,00
Z	24.769,154	-10.759,996	31,91
A	24.784,043	-10.731,773	

Εμβαδόν Αγροτεμαχίου (Α-Β-Γ-Δ-Ε-Ζ-Α) = 3.541,84 τ.μ.

Πίνακας Συντεταγμένων Κορυφών του Αγροτεμαχίου (Ε.Γ.Σ.Α.87)

α/α	X	Y	Μήκος (μ)
A	310.597,881	4502.443,188	36,66
B	310.533,895	4502.435,372	118,61
T	310.599,383	4502.321,940	36,00
Δ	310.568,023	4502.339,555	73,00
E	310.603,944	4502.403,106	25,00
Z	310.582,180	4502.415,407	31,91
A	310.597,881	4502.443,188	

Εμβαδόν Αγροτεμαχίου (Α-Β-Γ-Δ-Ε-Ζ-Α) = 3.541,84 τ.μ.

επιφορτίς : **ΥΠΑΤΟΣ ΠΑΤΜΑΝΟΡΑΟΥ ΤΟΥ ΙΩΑΝΝΗ**

εργός : **ΕΞΑΓΟΡΑ ΑΚΙΝΗΤΟΥ (4061 / 2012)**

Θεση : **ΚΤΗΜΑΤΙΚΗ ΠΕΡΙΟΧΗ Τ.Κ. ΑΝΤΙΤΟΝΟΥ , ΔΗΜΟΣ ΑΜΥΝΤΑΙΟΥ**

μελέτης : **ΕΛΕΝΗ ΓΡΑΜΜΑΤΙΚΟΥ , ΔΡΧ.ΜΗΧΑΝΙΚΟΣ**

Θεση σχεδίου : **ΤΟΠΟΓΡΑΦΙΚΟ ΔΙΑΓΡΑΜΜΑ Τ-01 (υπ/χ/ο 828δ)**

Χρονος μελέτης : **ΙΟΥΛΙΟΣ 2012** κλίμακα : **1:500**

Θεωρηση υπηρεσίας : **ο μελέτης :**