

οδοιπορικό σκαρφήματα θεση αγροτεμαχίου

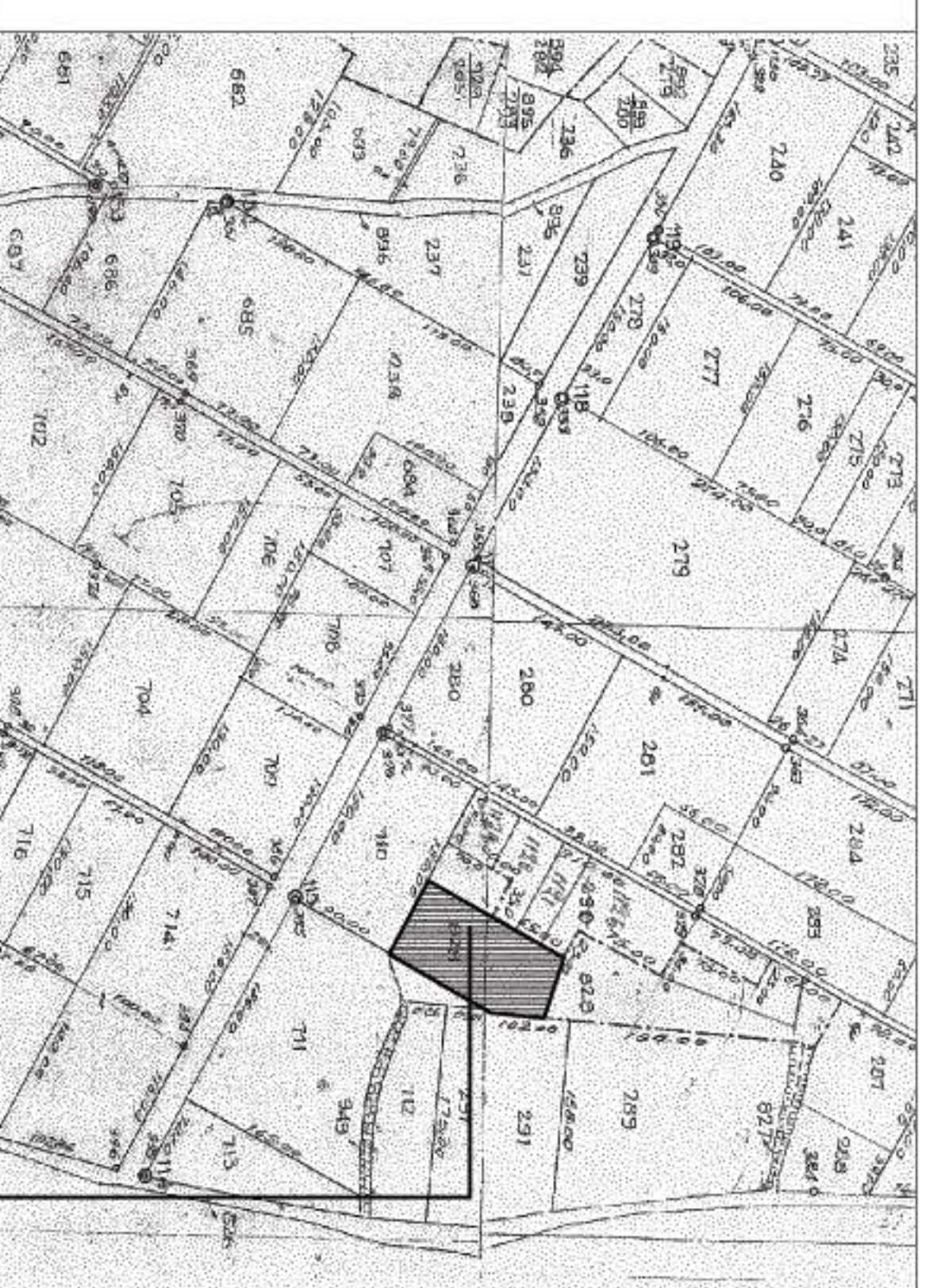

αερίδες αποσταθμα στο το διαγράμμα αναδάσμου ετους 1970 απρ/τος Αντιπνου Ν. Φλώρινας κλίμακα 1:5000 θεση αγροτεμαχίου

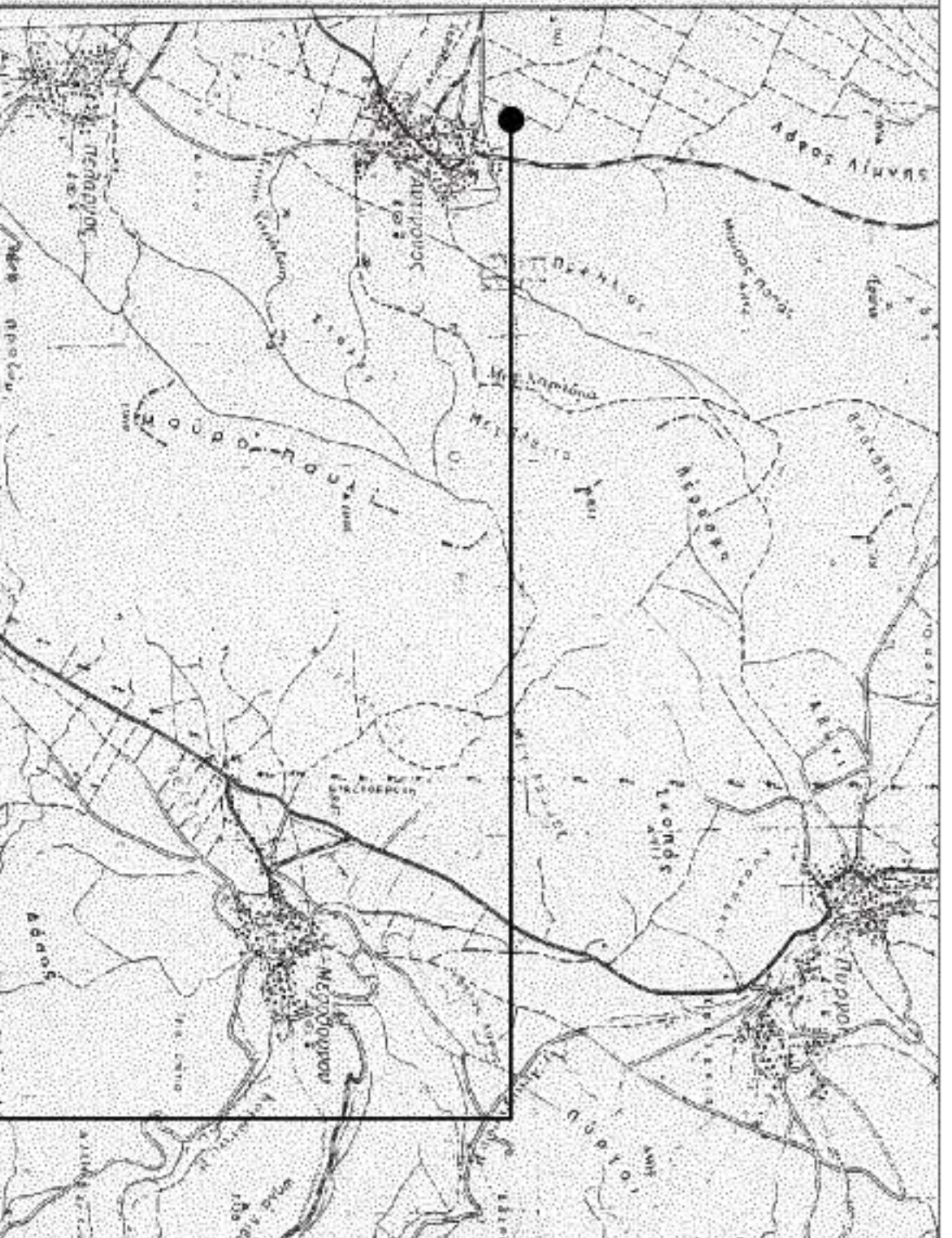

αποσταθμα χερση ΓΥΣ κλίμακα 1:50000 θεση αγροτεμαχίου

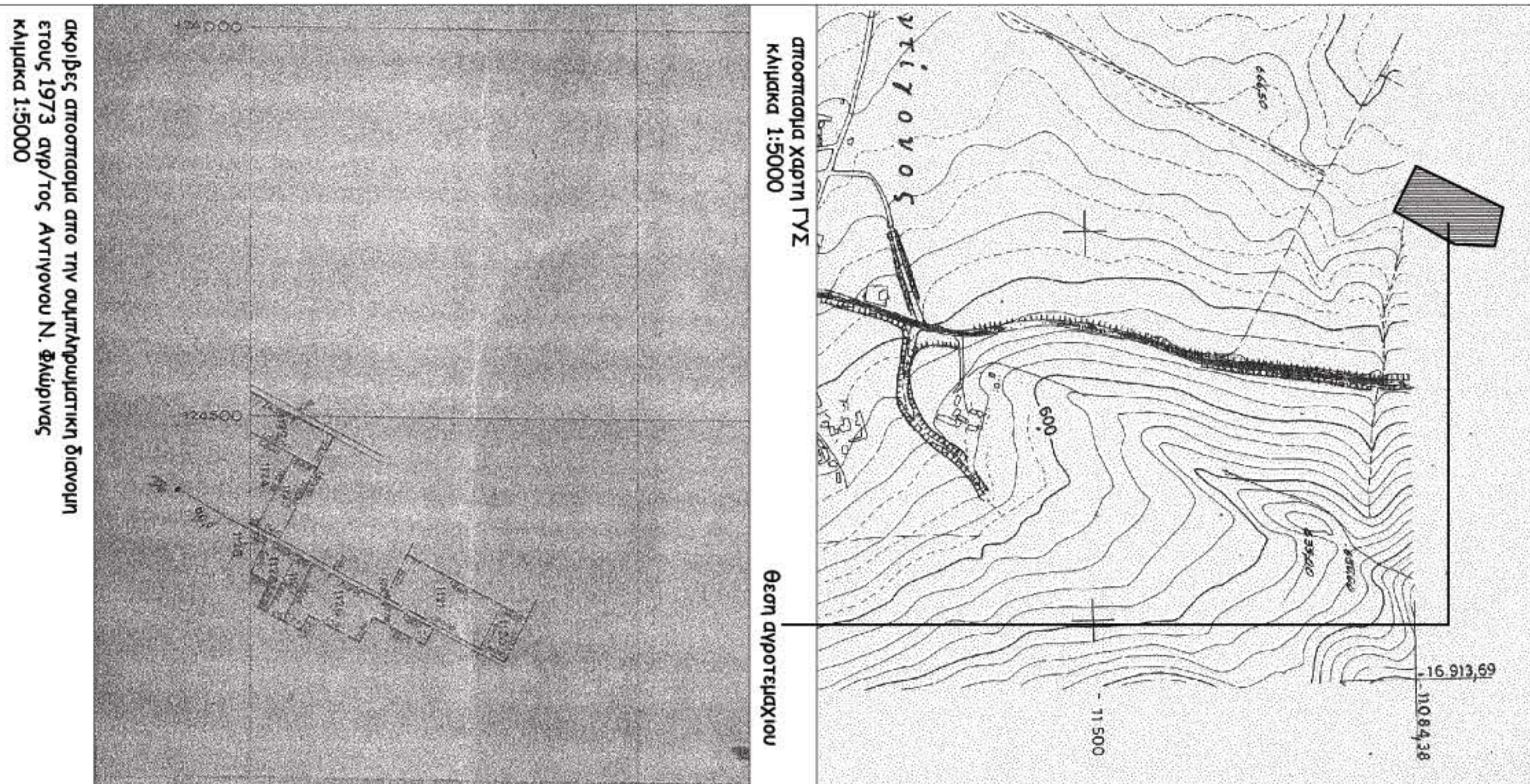
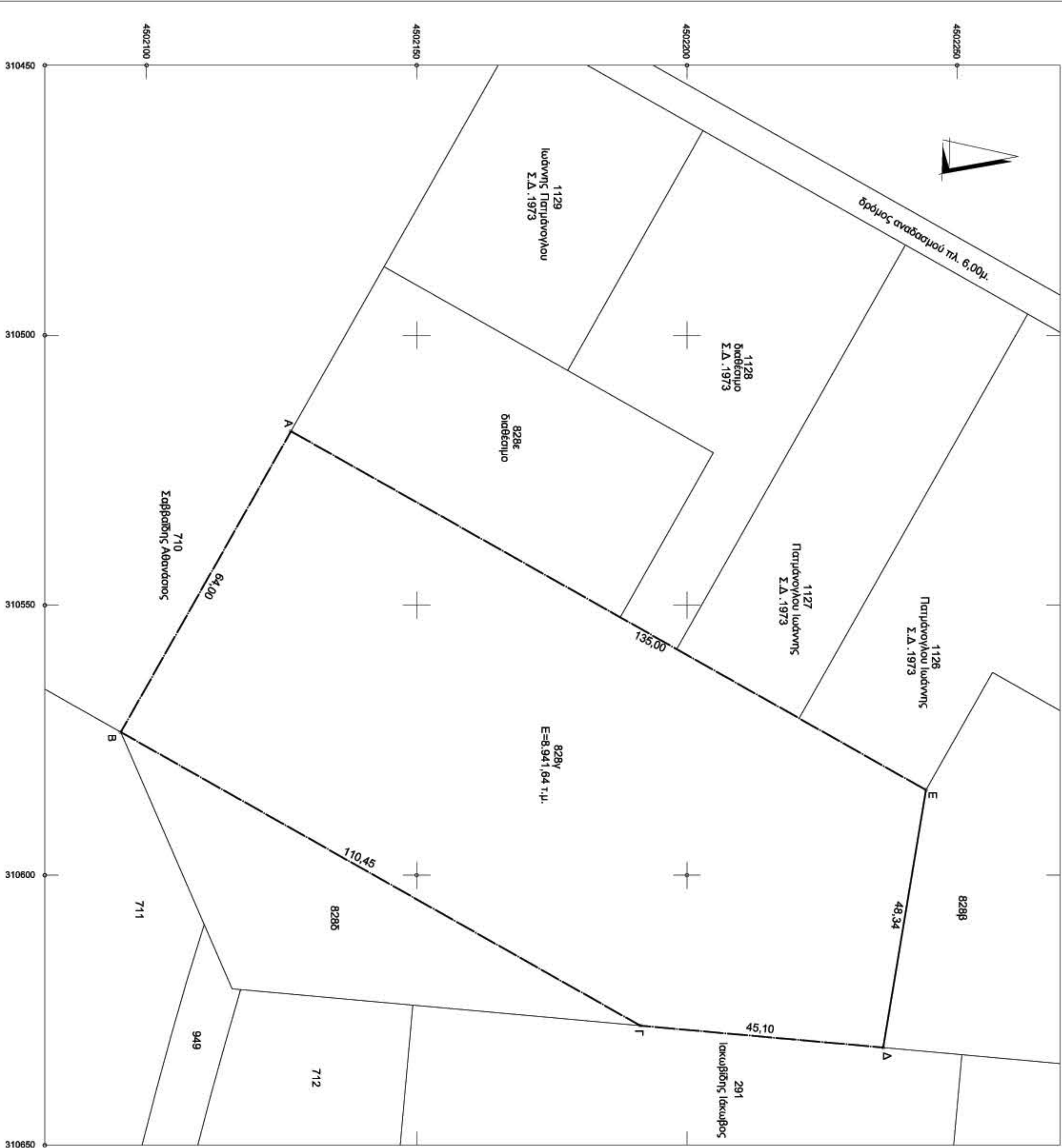

αποσταθμα χερση ΓΥΣ κλίμακα 1:5000 θεση αγροτεμαχίου

αερίδες αποσταθμα στο την αυτηνημαστικη διανομη ετους 1973 απρ/τος Αντιπνου Ν. Φλώρινας κλίμακα 1:5000

**ΔΗΛΩΣΗ ΤΟΥ ΜΗΧΑΝΙΚΟΥ**  
 Σύμφωνα με την δήλωση Ν 651/77 άρθρο 5 ο κτιριακή υπογεγραμμένος μηχανικός Γεωργιανός Ελάκη, δηλώνω υπεύθυνα ότι το αγροτεμάχιο που εμφανίζεται στο πολεοδομικό σχέδιο υπό το στοιχεία Α, Β, Γ, Δ, Ε, Α' έχει επιβάσει 8,941,64 τ.μ., βρίσκεται στην κτηματοτική περιοχή Τ.Κ. Αντιπνου δήμου Αντιπνου, είναι εκτός ενεργού μισθωτικού σχεδίου, εκτός όριου οικισμού, και είναι άφρα και οικοδομήσιμο σύμφωνα με τις κείμενες πολεοδομικές διατάξεις.  
 Αιτώντας 15.08.2010  
 η μηχανικός

Πίνακας Συντεταγμένων Κορυφών του Αγροτεμαχίου (HAIT)

α/α	X	Y	Μήκος (μ)
A	24.713,174	-11,050,429	64,00
B	24.769,780	-11,080,290	110,45
Γ	24.821,317	-10,982,596	45,10
Δ	24.824,061	-10,937,578	48,34
Ε	24.776,163	-10,931,024	135,00
A	24.713,174	-11,050,429	

Επιβάσει Αγροτεμαχίου (Α-Β-Γ-Δ-Ε-Α) = 8,941,64 τ.μ.

Πίνακας Συντεταγμένων Κορυφών του Αγροτεμαχίου (Ε.Γ.Σ.Α.87)

α/α	X	Y	Μήκος (μ)
A	310.517,792	4502,126,722	64,00
B	310.573,507	4502,095,230	110,45
Γ	310.627,859	4502,191,366	45,10
Δ	310.631,908	4502,236,306	48,34
Ε	310.584,221	4502,244,247	135,00
A	310.517,792	4502,126,722	

Επιβάσει Αγροτεμαχίου (Α-Β-Γ-Δ-Ε-Α) = 8,941,64 τ.μ.

επιφορτις : **ΕΥΔΟΚΙΑ ΠΑΤΜΑΝΟΥΡΟΥ του ΑΝΤΩΝΙΟΥ**

εργος : **ΕΞΑΓΟΡΑ ΑΚΙΝΗΤΟΥ (4061 / 2012)**

θεση : **ΚΤΗΜΑΤΙΚΗ ΠΕΡΙΟΧΗ Τ.Κ. ΑΝΤΙΠΝΟΥ , ΔΗΜΟΣ ΑΜΥΝΤΑΙΟΥ**

μελετικς : **ΕΛΕΝΗ ΓΡΑΜΜΑΤΤΙΚΟΥ , ΔΡΧ.ΜΗΧΑΝΙΚΟΣ**

θεμα οαχέλου : **ΤΟΠΟΓΡΑΦΙΚΟ ΔΙΑΓΡΑΜΜΑ**  
 αριθμος οαχέλου : **T-01**  
 (απρ/χο 828ν)

χρονος μελετης : **ΙΟΥΛΙΟΣ 2012**

θεωρηση υπηρεσίας : **ο μελετικς :**

κλίμακα : **1:500**