

- Βεβαιώνεται ότι τα όρια του αγροτεμαχίου, με στοιχεία Α,Β,Γ,Δ,Α προκύπτουν από υποδέξη και εφαρμογή των τήλων ιδιοκτησίας.
- Βρίσκεται εκτός ορίων του οικισμού Άνω Κλεινών και είναι μη άρτιο σύμφωνο με τις ισχύουσες πολεοδομικές διατάξεις.
- Δεν υπάρχει στις διατάξεις του Ν.1337/83 και συνεπώς δεν οφείλει εισφορά σε γη και χρήμα.
- Δεν διέρχονται γραμμές μετώφους πενήμιτης τάξης σε απόσταση 20,00μ. Δεν διέρχεται ρέμα σε απόσταση 20,00 μ.
- Η περιοχή δεν τείλει υπό σύσταξη κτηματολογίου.
- Είναι εκτός περιοχών ΝΑΤΥΡΑ 2000.

Ο Μηγεωικός

Δηλώνω υπεύθυνα ότι:

- τα αρχικά και υλοποιημένα του οικοπέδου με στοιχεία "Α-Β-Γ-Δ-Α" και με εμβαδόν/1928,50τ.μ. που έχει Αριθμό Τεμαχίου 114 στον Αναδάσμο Άνω Κλεινών 2005 και βρίσκεται στο αγροκτήμα Άνω Κλεινών, Δήμος Φλώρινας, Π.Ε. Φλώρινας υποδείχθηκαν από εμένα, και
- ευθύνομαι για την ακρίβεια των δηλωμένων ορίων του οικοπέδου και για την ύπαιρξη και την αιτία του δικαιώματός μου να ζητήσω άδεια δόμησης.

Ο δηλών

- Οι συντεταγμένες που αναφέρονται στο τοπογραφικό σχέγραμμά είναι στο Ελληνικό Γεωδαιτικό σύστημα Αναφοράς 1987 (Ε.Γ.Σ.Α.87)

Στοιχεία Αγροτεμαχίου ΔΒΤΔΑ

α/α	X (m)	Y (m)	S (m)
A	280560,55	4525906,68	65,42
B	280625,98	4525907,16	28,85
Γ	280630,59	4525878,67	69,83
Δ	280560,76	4525878,16	28,52
A	280560,55	4525906,68	

E = 1928,50τ.μ.

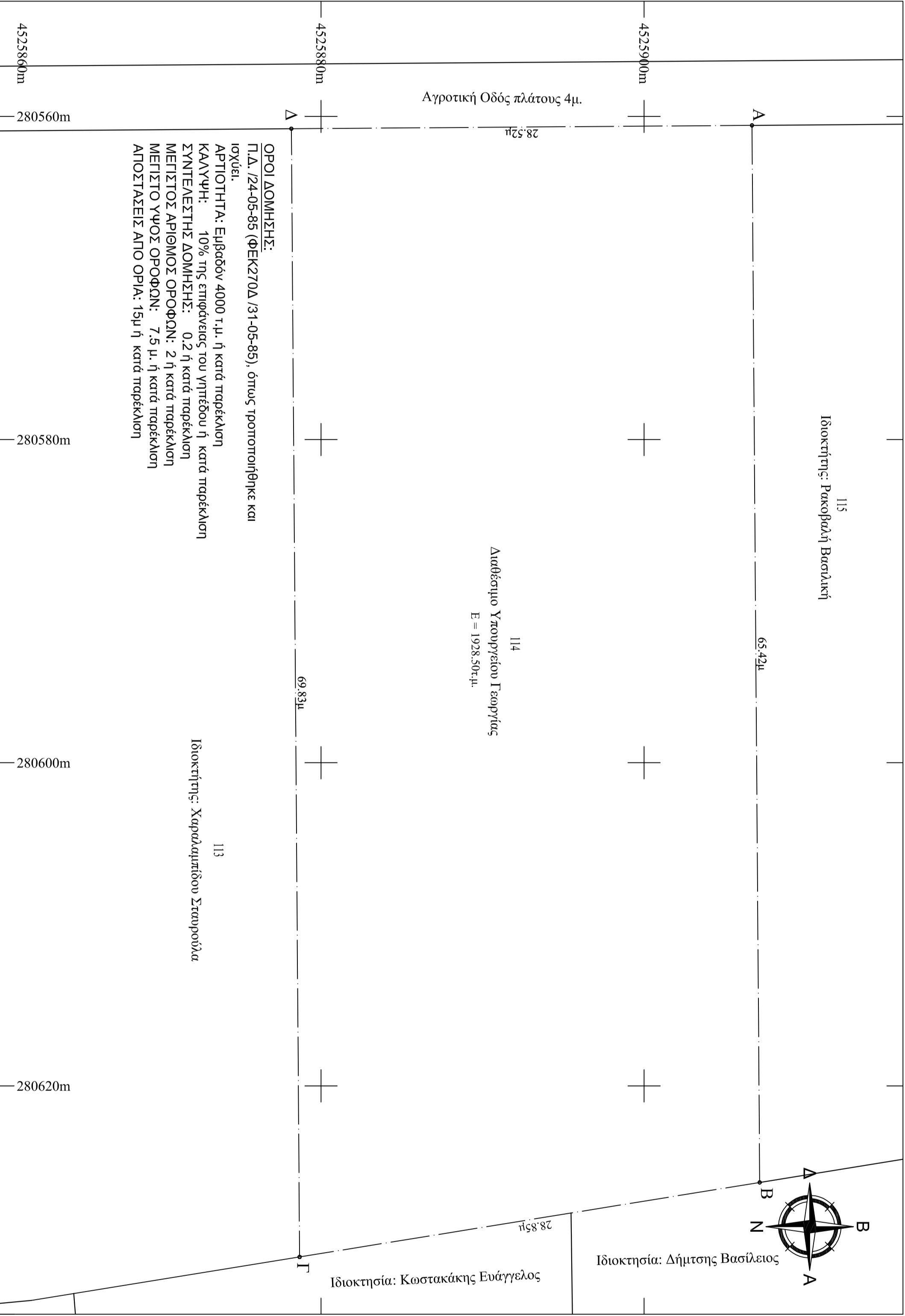

Εργοδοτής:	Κωστακάκης Ευάγγελος
Έργο:	Αποτύπωση Αγροτεμαχίου 114 Αναδάσμου Άνω Κλεινών 2005
Θέση:	Τ.Κ. Άνω Κλεινών Δ.Ε. Κάτω Κλεινών -Δήμος Φλώρινας Π.Ε. Φλώρινας
Μελετητής:	Ιωάννης Στ. Μπίρος Αγρονόμος Τοπογράφος Μηχανικός (Δημόσιου Αναστ. Σοφία 4, Φλώρινα)
Θέμα Σχεδίου:	Αριθμός Σχεδίου:
Τοπογραφικό σχέγραμμά	
Τ1	
ΚΑΙΜΑΚΑ:	1:200
ΦΩΛΩΡΙΝΑ	
ΧΡΟΝΟΣ ΜΕΛΕΤΗΣ:	ΣΕΠΤΕΜΒΡΙΟΣ 2017
Ο ΣΥΝΤΑΞΑΣ:	Η ΥΠΗΡΕΣΙΑ: