

ΕΛΛΑΣ Χειμαδίτιδος  
ΣΑΑΚ Λιμνοχωρίου  
Συμπληρωματική Διάταξη 1975

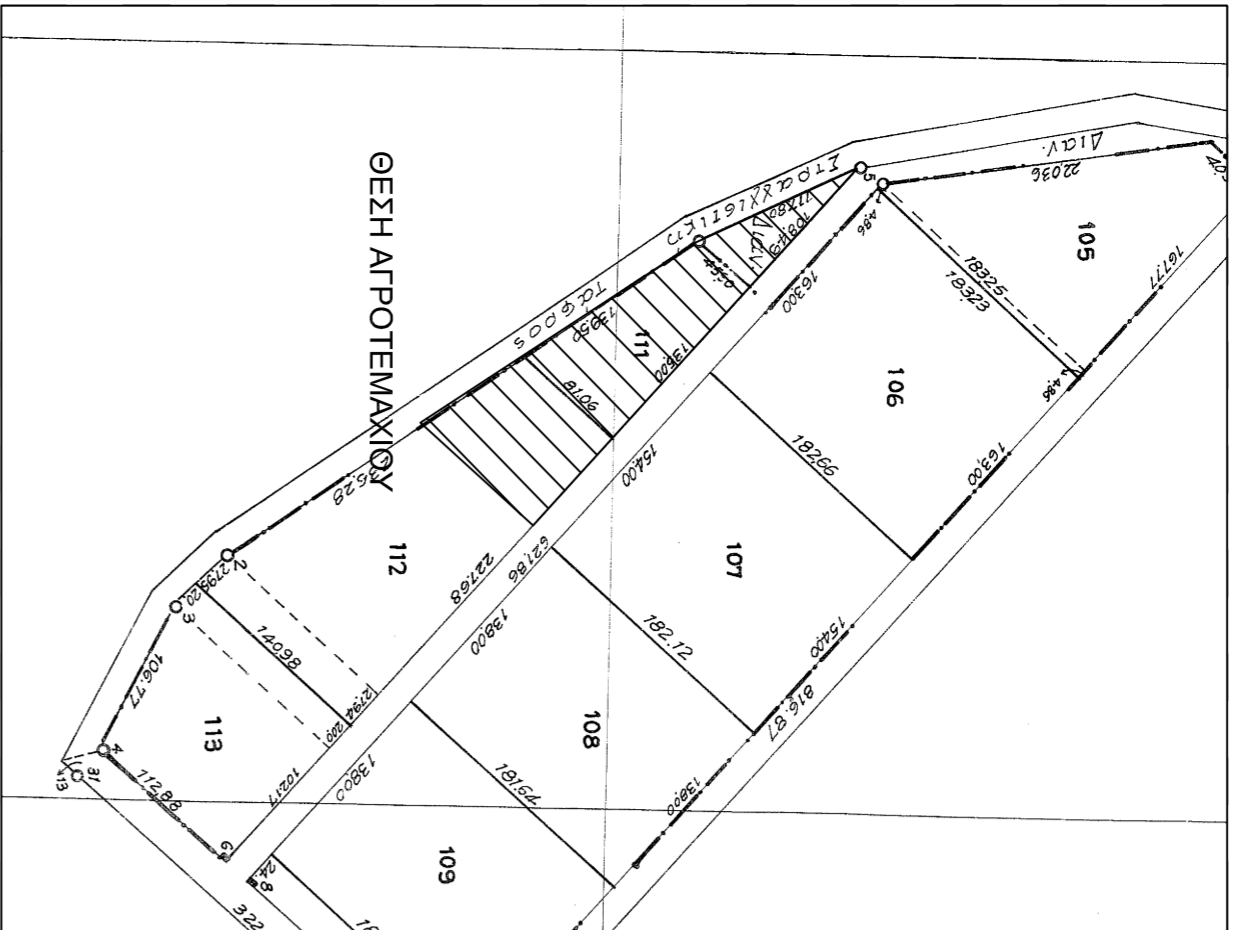

ΟΔΟΛΟΓΙΚΟ ΣΚΑΡΙΦΗΜΑ - ΑΕΡΟΦΩΤΟΓΡΑΦΙΑ



**ΥΠΕΥΘΥΝΗ ΔΗΛΩΣΗ ΙΔΙΟΚΤΗΤΗ**

Η υπογράφουσα Σακευκίδου Παρασκευή Δηλώνω υπεύθυνα ότι τα όρια που  
υπεδείχτα προς αποτύπωση είναι αληθή και ορθά.

Ο Δηλών

**ΟΡΟΙ ΔΟΜΗΣΗΣ:**  
Π.Δ. /24-05-85 (ΦΕΚ270Δ /31-05-85), όπως τροποποιήθηκε και ισχύει.

**ΑΡΤΙΟΤΗΤΑ:** Εμβαδόν 10000 τ.μ. ή κατά παρέκκλιση  
**ΚΑΛΥΨΗ:** 10% της επιφάνειας του γηπέδου ή κατά παρέκκλιση  
**ΣΥΝΤΕΛΕΣΤΗΣ ΔΟΜΗΣΗΣ:** 0,2 ή κατά παρέκκλιση  
**ΜΕΤΙΣΤΟΣ ΑΡΙΘΜΟΣ ΟΡΟΦΩΝ:** 2 ή κατά παρέκκλιση  
**ΜΕΤΙΣΤΟ ΎψΟΣ ΟΡΟΦΩΝ:** 7,5 μ. ή κατά παρέκκλιση  
**ΑΠΟΣΤΑΣΕΙΣ ΑΠΟ ΟΡΙΑ:** 15μ ή κατά παρέκκλιση

**ΒΕΒΑΙΩΣΗ Ν.65/177**

- Βεβαιώνεται ότι τα όρια του αγροτεμαχίου, με στοιχεία Α,Β,Γ,Δ,Α, προκύπτουν από υποδείξη και εφαρμογή των τίτλων ιδιοκτησίας.
- Επιβεβαιώνεται εκτός ορίων του οικισμού Λιμνοχωρίου και είναι όριο σύμφωνο με τις ισχύουσες τοποδομικές διατάξεις.
- Δεν υπάγεται στις διατάξεις του Ν.1337/83 και συνεπώς δεν οφείλει εισφορά σε υη και κρήνη.
- Δεν διέχονται γραμμές μεταφοράς πείματος υψηλής τάσης σε απόσταση 20,00μ. Δεν διέχεται πέλα σε απόσταση 20,00 μ.
- Η τριτολογία δεν τεκεί υπό συνταγή κτηματολογίου.
- Είναι εκτός περιοχών ΝΑΤΥΡΑ με κωδικό GR 1340008 (Λιμένες Χειμαδίτιδος και Ζάδαρης).

Ο Μηχανικός

ΑΠΟΣΠΑΣΜΑ ΧΑΡΤΗ Γ.Υ.Σ. 1:50000  
ΠΤΟΜΕΜΑΙΣ

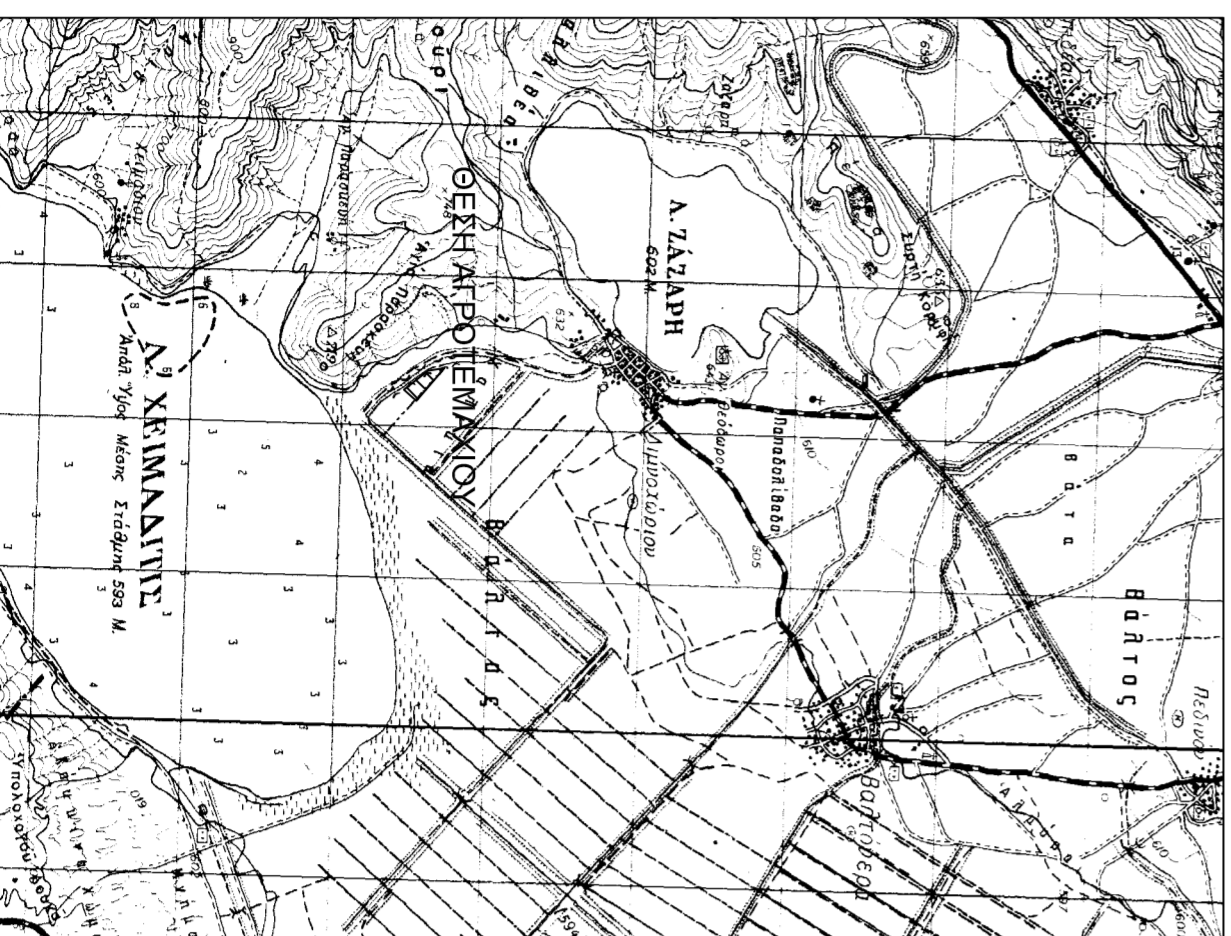

ΑΠΟΣΠΑΣΜΑ ΧΑΡΤΗ Γ.Υ.Σ. 1:5000  
3283,7

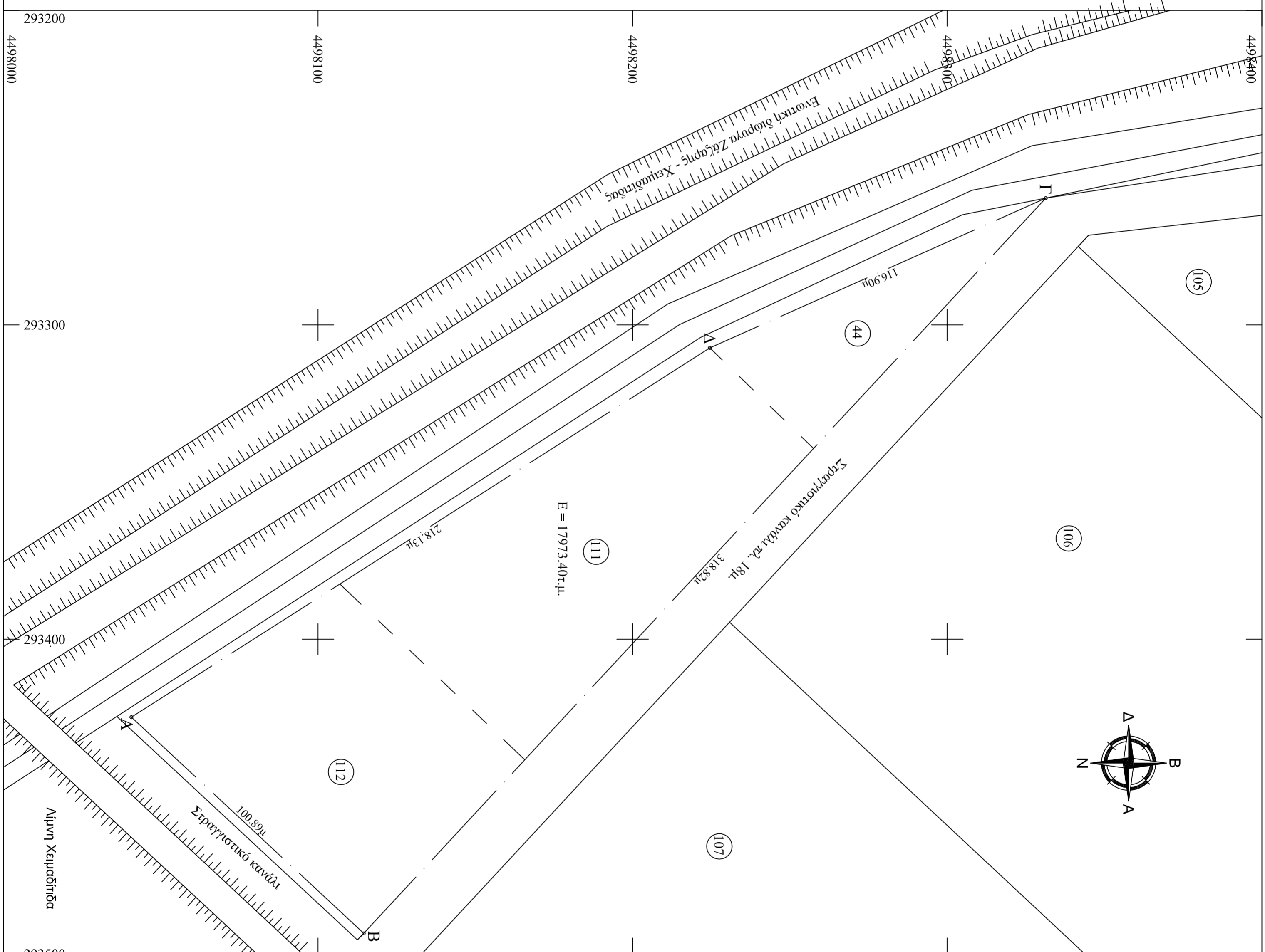
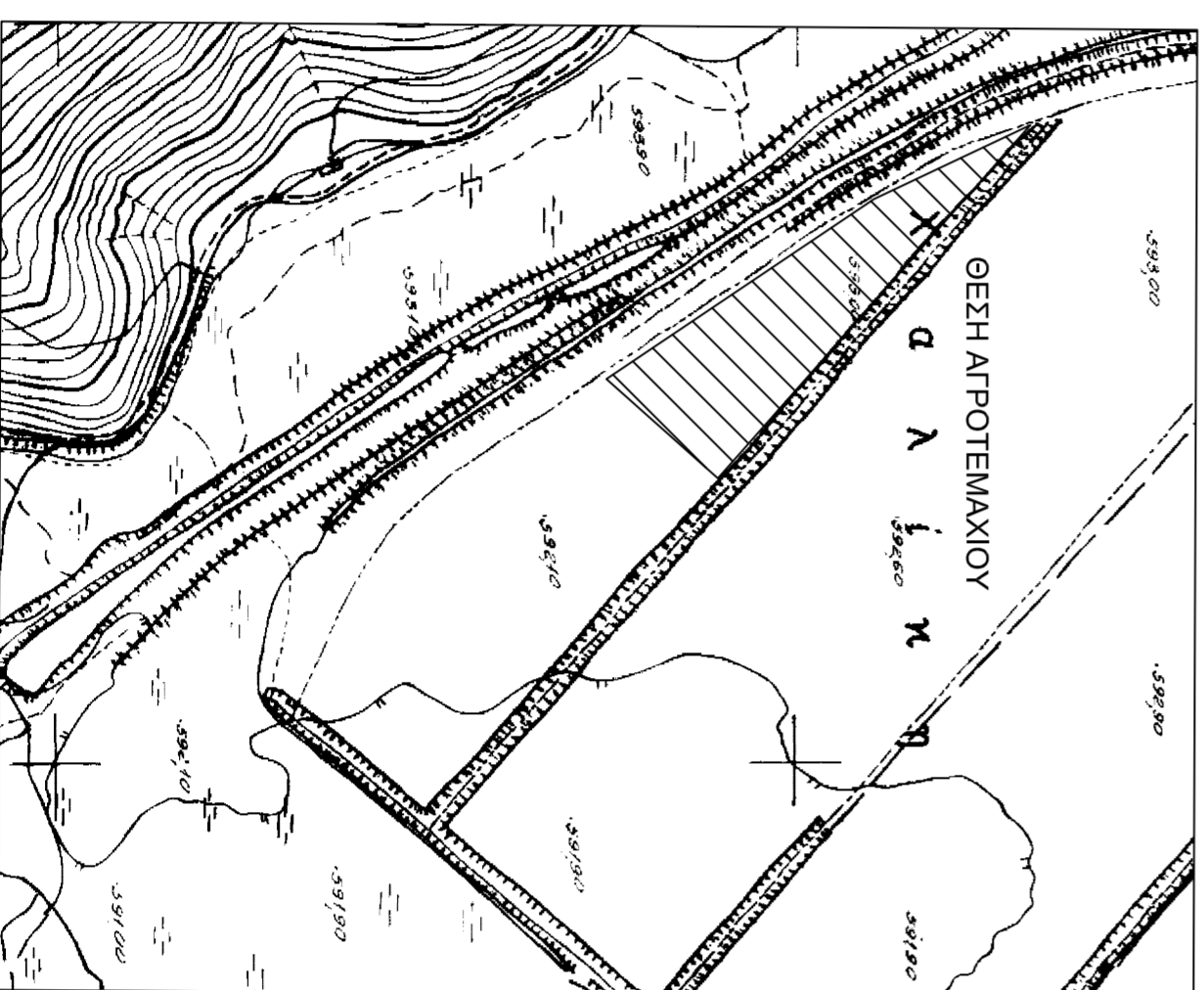

Στοιχεία αποτύπωσης ΑΒΓΔΑ						
α/α	Ε.Σ.Α. '87	X (m)	Y (m)	X (m)	Y (m)	S (m)
A	293424,77	4498040,71	7742,38	-15624,89	100,89	
B	293493,53	4498114,55	7808,97	-15549,11	318,82	
Γ	293259,71	4498331,29	7569,03	-15339,23	116,90	
Δ	293307,34	4498245,53	7619,72	-15444,55	218,13	
Α	293424,77	4498040,71	7742,38	-15624,89		

E = 17973,40τ.μ.

- Οι συντεταγμένες που αναφέρονται στο τοπογραφικό διάγραμμα είναι στο  
Ελληνικό Γεωδαιτικό σύστημα Αναφοράς 1987 (Ε.Γ.Σ.Α.87)  
- Η εξέγερση από το Ε.Γ.Σ.Α. '87 πραγματοποιήθηκε κόνοντας χρήση του  
δικτύου URANUS της TOPCON.

Εργοδότης:	Συνακίδου Παρασκευή
Έργο:	Αποτύπωση Κοινόχρηστων Αγροτεμαχίων 44,111 και τμήμα 112 Διανομής ΣΑΑΚ Λιμνοχωρίου
Θέση:	Θέση "Χαδάκη" - Τ.Κ. Λιμνοχωρίου Δ.Ε. Δεστού Δήμος Αμυνταίου Π.Ε. Φλώρινας
Μελετητής:	<b>Ιωάννης Στ. Μπίρος</b> Αγρονόμος Τοπογράφος Μηχανικός (Δημόσιον Αναστ. Σχόλια 4, Φλώρινα)
Θέμα Σχεδίου:	Αριθμός Σχεδίου:
<b>Τοπογραφικό διάγραμμα</b>	<b>T1</b>
ΚΑΙΜΑΚΑ:	1:1000
ΧΡΟΝΟΣ ΜΕΛΕΤΗΣ:	ΦΛΩΡΙΝΑ
Ο ΣΥΝΤΑΞΑΣ:	ΙΑΝΟΥΑΡΙΟΣ 2016 Η ΥΠΗΡΕΣΙΑ: