

ΕΛΛΗΝΙΚΗ ΔΗΜΟΚΡΑΤΙΑ
ΠΕΡΙΦΕΡΕΙΑ ΑΝΑΤ. ΜΑΚΕΔΟΝΙΑΣ-ΘΡΑΚΗΣ
ΓΕΝΙΚΗ ΔΙΕΥΘΥΝΣΗ ΠΕΡΙΦΕΡΕΙΑΚΗΣ
ΑΓΡΟΤΙΚΗΣ ΟΙΚΟΝΟΜΙΑΣ ΚΑΙ ΚΤΗΝΙΑΤΡΙΚΗΣ
ΔΙΕΥΘΥΝΣΗ ΑΓΡΟΤΙΚΗΣ ΟΙΚΟΝΟΜΙΑΣ & ΚΤΗΝΙΑΤΡΙΚΗΣ
ΠΕΡΙΦΕΡΕΙΑΚΗΣ ΕΝΟΤΗΤΑΣ ΞΑΝΘΗΣ

ΔΙΑΓΡΑΜΜΑ ΕΚΤΑΣΗΣ ΠΡΟΣ ΠΑΡΑΧΩΡΗΣΗ ΚΑΤΑ ΧΡΗΣΗ
ΤΜΗΜΑ ΤΕΜΑΧΙΟΥ 219^{στ}
ΑΓΡΟΚΤΗΜΑ <<ΛΕΥΚΗ>> - Ν. ΞΑΝΘΗΣ
ΑΝΑΔΑΣΜΟΣ ΕΤΟΥΣ 1986-87 κλίμακα 1:5000

ΤΜΗΜΑ ΤΟΠΟΓΡΑΦΙΑΣ ΕΠΟΙΚΙΣΜΟΥ ΚΑΙ ΑΝΑΔΑΣΜΟΥ

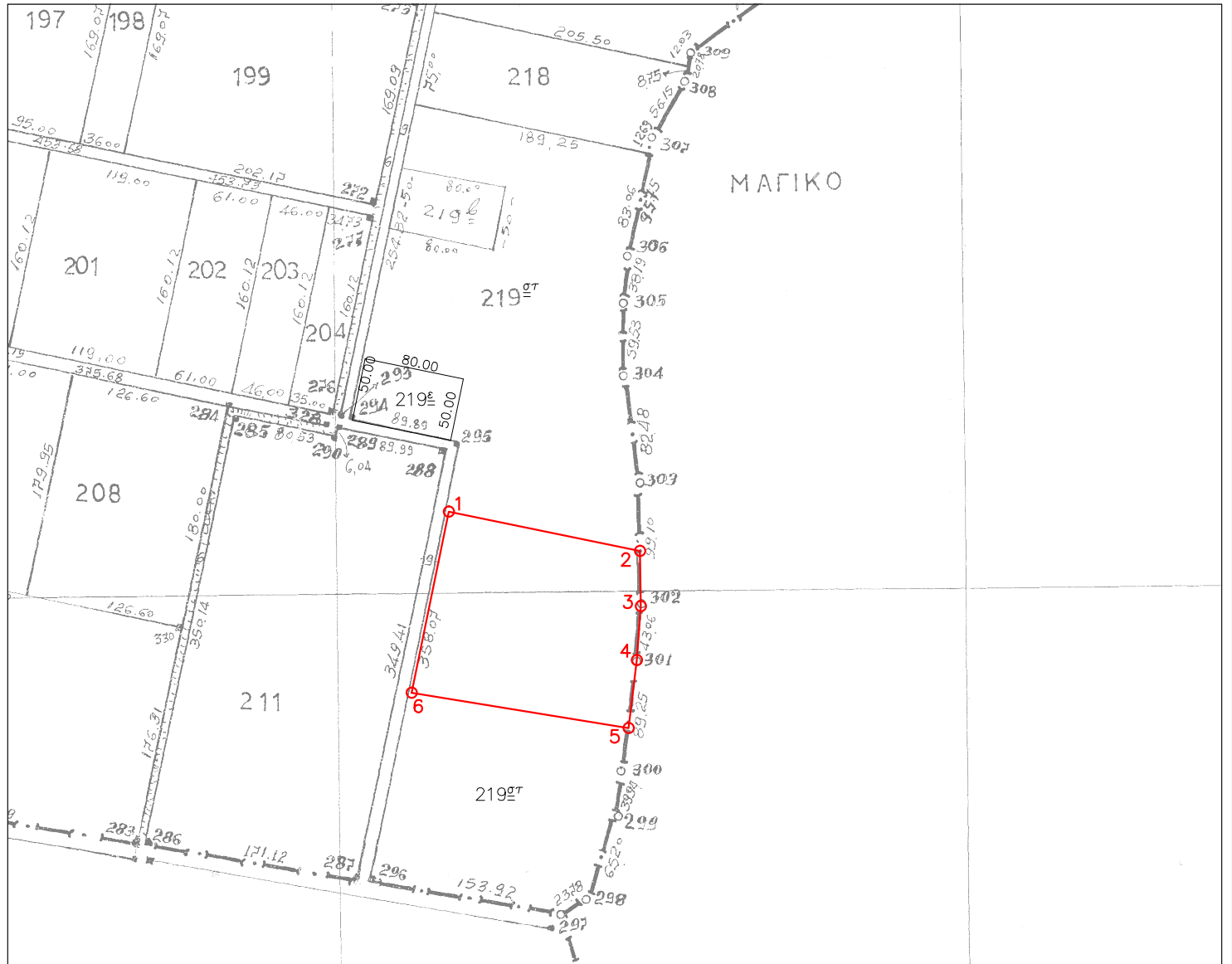

Συντεταγμένες τεμ. (1-2-3-4-5-6) τεμάχιο 219β
και τμήμα του τεμαχίου 219στ σε ΕΓΣΑ ' 87

X=573258.87 Y=4545583.57
X=573288.49 Y=4545727.87
X=573440.90 Y=4545696.56
X=573441.56 Y=4545652.43
X=573438.38 Y=4545609.49
X=573431.75 Y=4545555.39

E=24096.54 τ.μ.

Ξάνθη 17 - 01 - 2017
Ο Εκτελέσας την εργασία

Ξάνθη 17 / 01 / 2017
Ο προϊστάμενος του τμήματος
Τοπογραφίας Εποικισμού και Αναδάσμου

ΘΕΩΡΗΘΗΚΕ

Ξάνθη 17 / 01 / 2017
Με εντολή Περιφερειάρχη Α.Μ.Θ.
Ο Προϊστάμενος της Διεύθυνσης
Αγροτικής Οικονομίας και Κτηνιατρικής

ΑΝΑΣΤΑΣΙΑΚΗΣ ΒΑΣΙΛΕΙΟΣ
Τ.Ε. ΤΟΠΟΓΡΑΦΟΣ ΜΗΧΑΝΙΚΟΣ

ΜΠΑΡΜΠΑΣ ΕΥΑΓΓΕΛΟΣ
ΠΕ ΑΓΡΟΝΟΜΩΝ ΤΟΠΟΓΡΑΦΩΝ ΜΗΧΑΝΙΚΩΝ

ΓΚΑΖΙΝΟΣ ΚΩΝ/ΝΟΣ
ΚΤΗΝΙΑΤΡΟΣ