

ΕΛΛΗΝΙΚΗ ΔΗΜΟΚΡΑΤΙΑ
ΠΕΡΙΦΕΡΕΙΑ ΑΝΑΤ. ΜΑΚΕΔΟΝΙΑΣ-ΘΡΑΚΗΣ

ΓΕΝΙΚΗ ΔΙΕΥΘΥΝΣΗ ΠΕΡΙΦΕΡΕΙΑΚΗΣ
ΑΓΡΟΤΙΚΗΣ ΟΙΚΟΝΟΜΙΑΣ ΚΑΙ ΚΤΗΝΙΑΤΡΙΚΗΣ

ΔΙΕΥΘΥΝΣΗ ΑΓΡΟΤΙΚΗΣ ΟΙΚΟΝΟΜΙΑΣ & ΚΤΗΝΙΑΤΡΙΚΗΣ
ΠΕΡΙΦΕΡΕΙΑΚΗΣ ΕΝΟΤΗΤΑΣ ΞΑΝΘΗΣ

ΤΜΗΜΑ ΤΟΠΟΓΡΑΦΙΑΣ ΕΠΟΙΚΙΣΜΟΥ ΚΑΙ ΑΝΑΔΑΣΜΟΥ

ΔΙΑΓΡΑΜΜΑ ΕΚΤΑΣΕΩΝ ΠΡΟΣ ΠΑΡΑΧΩΡΗΣΗ ΚΑΤΑ ΧΡΗΣΗ

ΤΜΗΜΑΤΑ ΤΕΜΑΧΙΩΝ 323

ΑΓΡΟΚΤΗΜΑ <<ΠΕΖΟΥΛΑ>> - Ν. ΞΑΝΘΗΣ

ΑΝΑΔΑΣΜΟΣ ΕΤΟΥΣ 1989-95 κλίμακα 1:5000

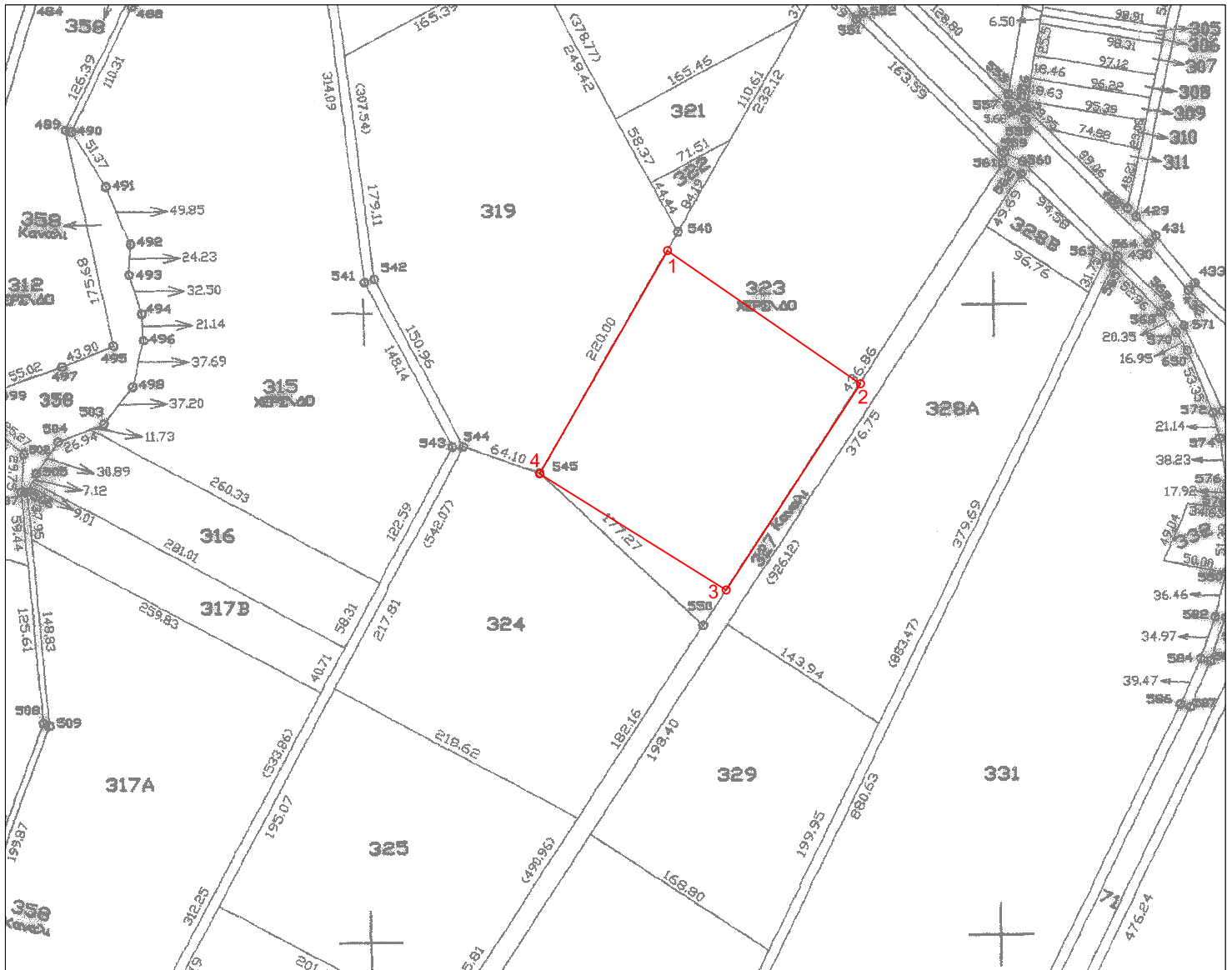

**Συντεταγμένες τεμ. (1-2-3-4)
τμήμα τεμ. 323 σε ΕΓΣΑ ' 87**

**X=579910.01 Y=4539109.13
X=580011.49 Y=4539286.13
X=580164.56 Y=4539180.49
X=580058.07 Y=4539016.84**

E= 35935.95τ.μ.

Ξάνθη 13 - 1 - 2017
Ο Εκτελέσας την εργασία

ΑΝΑΣΤΑΣΙΑΚΗΣ ΒΑΣΙΛΕΙΟΣ
Τ.Ε. ΤΟΠΟΓΡΑΦΟΣ ΜΗΧΑΝΙΚΟΣ

Πρόσβαση στο προς παραχώρηση τεμάχιο
μέσα από το Κοινόχρηστο τεμάχιο με αρ.319.

Ξάνθη 13 / 1 / 2017
Η προϊστάμενη του τμήματος
Τοπογραφίας Εποικισμού και Αναδάσμου

ΜΠΑΡΜΠΑΣ ΕΥΑΓΓΕΛΟΣ
ΠΕ ΑΓΡΟΝΟΜΩΝ ΤΟΠΟΓΡΑΦΩΝ ΜΗΧΑΝΙΚΩΝ

ΘΕΩΡΗΘΗΚΕ

Ξάνθη 13 / 1 / 2017
Με εντολή Περιφερειάρχη Α.Μ.Θ.
Ο Προϊστάμενος της Διεύθυνσης
Αγροτικής Οικονομίας και Κτηνιατρικής

ΓΚΑΖΙΝΟΣ ΚΩΝ/ΝΟΣ
ΚΤΗΝΙΑΤΡΟΣ