

Σουλίδης Νικόλαος

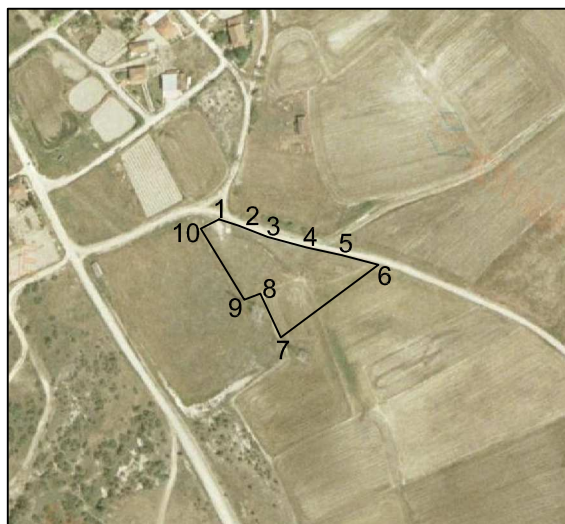

Πίνακας Συντεταγμένων των κορυφών του 1,2,3.....
 Εμβαδόν τεμαχίου = 4000.00 τ.μ. - Περίμετρος = 302.00 μ.

α/α	X	Y	Αποστάσεις
1	319304.65	4451830.03	---
2	319317.72	4451825.83	1 - 2: 13.73
3	319336.90	4451818.42	2 - 3: 20.56
4	319362.76	4451811.24	3 - 4: 26.84
5	319385.95	4451806.20	4 - 5: 23.73
6	319410.02	4451799.85	5 - 6: 24.90
7	319345.52	4451751.84	6 - 7: 80.41
8	319332.01	4451780.78	7 - 8: 31.93
9	319321.40	4451776.78	8 - 9: 11.34
10	319292.69	4451823.76	9 - 10: 55.06
1	319304.65	4451830.03	10 - 1: 13.50