

ΠΑΥΛΙΔΗΣ ΙΩΑΝΝΗΣ

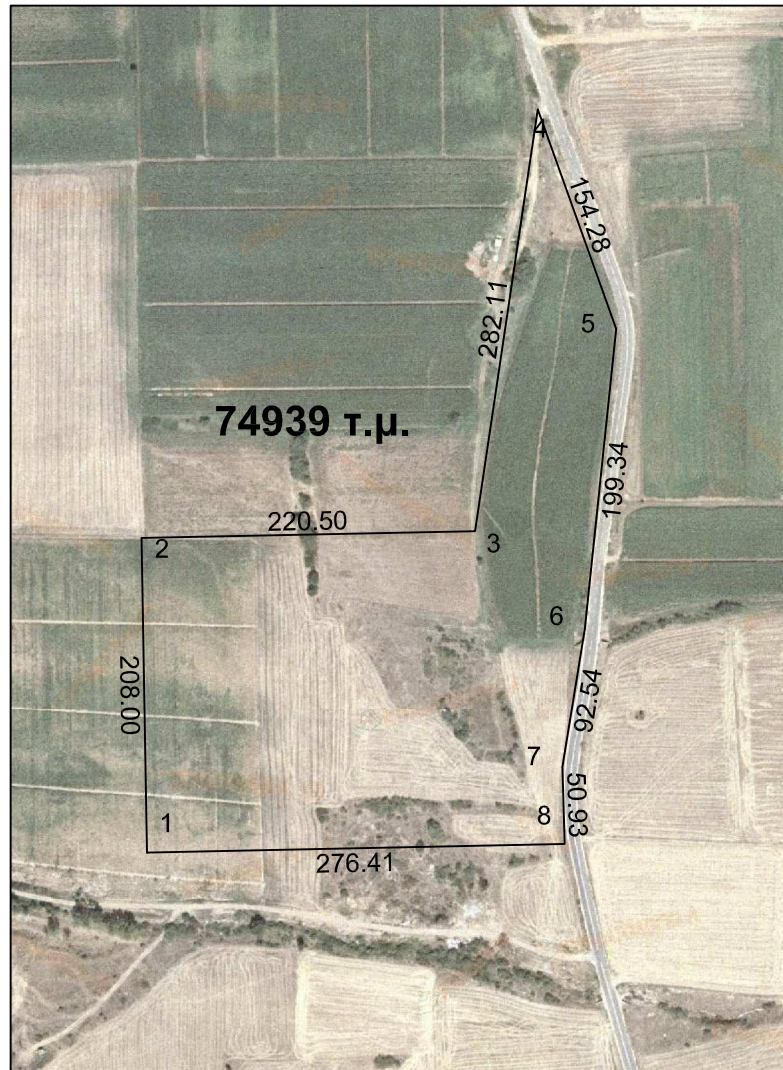

Πίνακας Συντεταγμένων των κορυφών του 1,2,3.....
Εμβαδόν τεμαχίου = 74939 τ.μ. - Περίμετρος = 1484.12 μ.

α/α	X	Y	Αποστάσεις
1	309446.53	4488495.65	---
2	309443.04	4488703.62	1 - 2: 208.00
3	309663.49	4488708.16	2 - 3: 220.50
4	309705.09	4488987.19	3 - 4: 282.11
5	309756.88	4488841.86	4 - 5: 154.28
6	309736.11	4488643.60	5 - 6: 199.34
7	309721.30	4488552.25	6 - 7: 92.54
8	309722.88	4488501.34	7 - 8: 50.93
1	309446.53	4488495.65	8 - 1: 276.41