

ΤΟΠΟΓΡΑΦΙΚΟ ΔΙΑΓΡΑΜΜΑ  
ΣΤΟ ΑΓΡΟΚΤΗΜΑ ΑΡΙΔΑΙΑΣ  
ΕΡΓΟΔΟΤΗΣ : ΓΟΥΔΗΣ ΓΕΩΡΓΙΟΣ  
ΚΛΙΜΑΞ 1:500  
ΑΝΑΜΟΡΦΩΣΗ ΤΟΥ 1962 κ ΜΕΤΑΒΟΛΕΣ

ΑΠΟΣΠΑΣΜΑ ΧΑΡΤΗ - ΔΙΑΓΡΑΜΜΑ ΜΕΤΑΒΟΛΩΝ ΚΛΙΜΑΚΑ 1:2000

ΠΑΡΑΤΗΡΗΣΕΙΣ

1. ΤΟ ΔΙΑΓΡΑΜΜΑ ΕΙΝΑΙ ΕΝΤΑΓΜΕΝΟ ΣΤΟ ΚΡΑΤΙΚΟ ΣΥΣΤΗΜΑ ΣΥΝΤΕΤΑΓΜΕΝΩΝ ΕΓΓΕΑ 87
2. ΟΙ ΔΙΑΣΤΑΣΕΙΣ ΚΑΙ ΤΟ ΕΜΒΑΔΟΝ ΥΠΟΛΟΓΙΣΘΗΚΑΝ ΑΝΑΛΥΤΙΚΑ ΑΠΟ ΤΙΣ ΣΥΝΤΕΤΑΓΜΕΝΕΣ ΤΩΝ ΚΟΡΥΦΩΝ
4. Η ΕΞΑΡΤΗΣΗ ΑΠΟ ΤΟ ΕΓΓΕΑ 87 ΠΡΑΓΜΑΤΟΠΟΙΗΘΗΚΕ ΜΕ ΣΥΣΤΗΜΑ GPS ΚΑΙ ΚΑΝΟΝΤΑΣ ΧΡΗΣΗ ΤΟΥ ΕΛΛΗΝΙΚΟΥ ΣΥΣΤΗΜΑΤΟΣ ΜΕΤΡΩΝ

ΔΗΛΩΣΗ ΥΦΟΜΕΤΡΩΝ

Τα υψόμετρα στις κορυφές του οικοπέδου είναι απόλυτα

- ΥΠΟΜΝΗΜΑ
- ΥΦΙΣΤΑΜΕΝΑ ΟΡΙΑ
  - ΟΡΙΑ ΑΓΡΟΤΕΜΑΧΙΩΝ ΣΥΜΦΩΝΑ ΜΕ ΤΗΝ ΔΙΑΝΟΜΗ Κ ΤΙΣ ΜΕΤΑΒΟΛΕΣ
  - ΟΡΙΑ ΤΕΜΑΧΙΟΥ "579 Ζ"

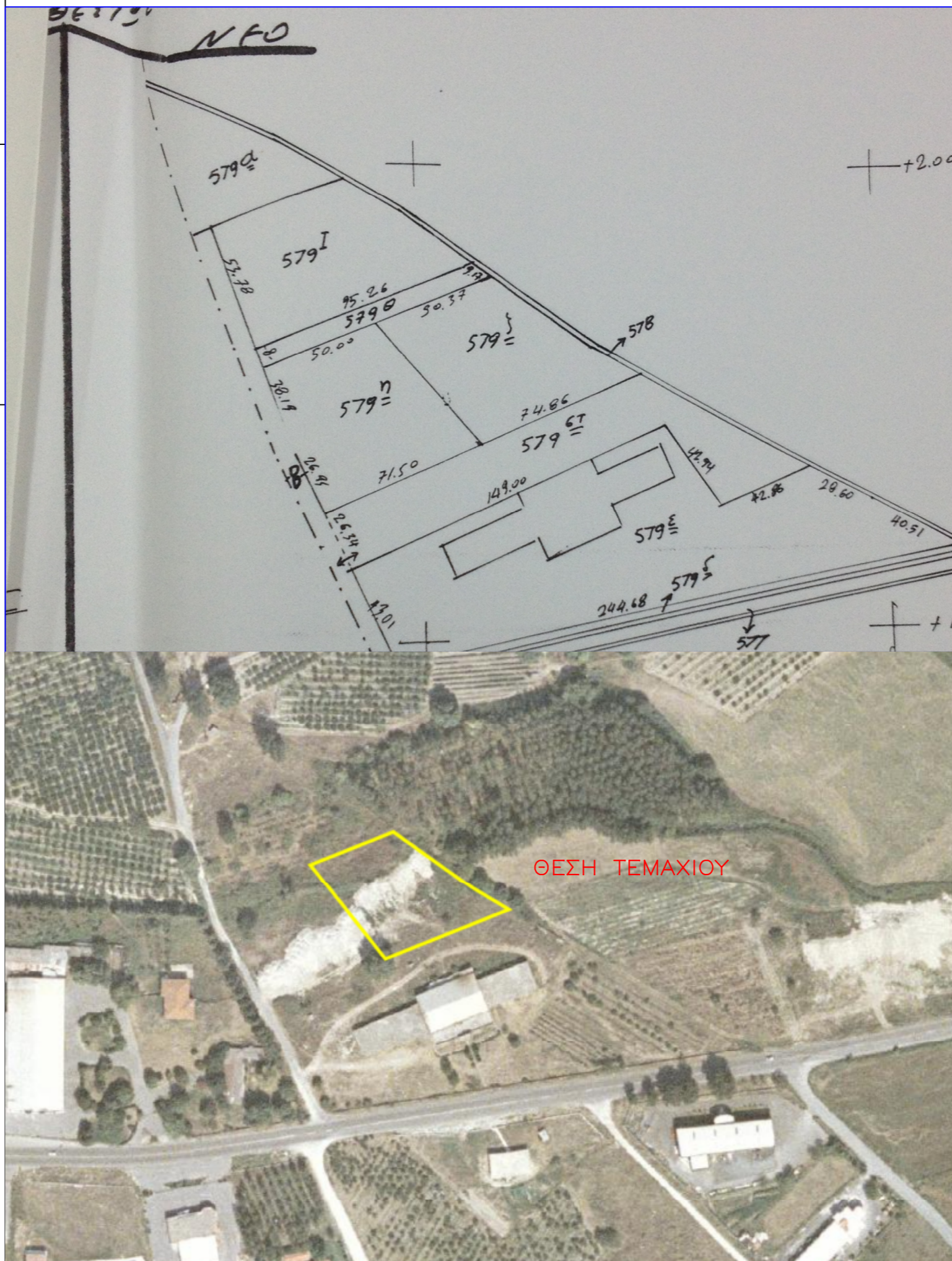

ΓΕΝΙΚΟΙ ΟΡΟΙ ΔΟΜΗΣΗΣ

Π.Δ. ΤΗΣ 24/31.5.1985 ΦΕΚ 270Δ

ΑΡΤΙΟΤΗΤΑ 4.000 τ.μ.

ΠΡΟΣΩΠΟ 25μ σε κοινόχρηστο δρόμο

ΑΠΟΣΤΑΣΕΙΣ ΑΠΟ ΤΑ ΟΡΙΑ ΤΟΥ ΓΗΠΕΔΟΥ 15μ

ΠΟΣΟΣΤΟ ΚΑΛΥΨΗΣ 10%

ΜΕΓΙΣΤΟΣ ΣΥΝΤΕΛΕΣΤΗΣ ΔΟΜΗΣΗΣ 0,2

ΜΕΓΙΣΤΟ ΕΠΙΤΡΕΠΟΜΕΝΟ ΥΨΟΣ 7,50μ + ΛΟΓΩ ΣΤΕΓΗΣ 1,20μ

ΒΙΟΜΗΧΑΝΙΚΕΣ ΕΓΚΑΤΑΣΤΑΣΕΙΣ

Π.Δ. ΤΗΣ 24/31.5.1985 ΦΕΚ 270Δ ΑΡΘΡΟ 4

ΑΠΟΣΤΑΣΕΙΣ ΑΠΟ ΤΑ ΟΡΙΑ ΤΟΥ ΓΗΠΕΔΟΥ 10μ

ΠΟΣΟΣΤΟ ΚΑΛΥΨΗΣ 30%

ΣΥΝΤΕΛΕΣΤΗΣ ΔΟΜΗΣΗΣ 0,9

ΑΡΙΘΜΟΣ ΟΡΟΦΩΝ 3 ΜΕΓΙΣΤΟ ΥΨΟΣ 14μ

Το παρόν αγροτεμάχιο 579Ζ βρίσκεται εκτός της ζώνης των 500μ από ορτα οικισμών.

ΜΑΡΙΑ ΙΩΣΗΦΙΔΟΥ ΑΓΡ. ΤΟΠΟΓΡΑΦΟΣ ΜΗΧΑΝΙΚΟΣ

