

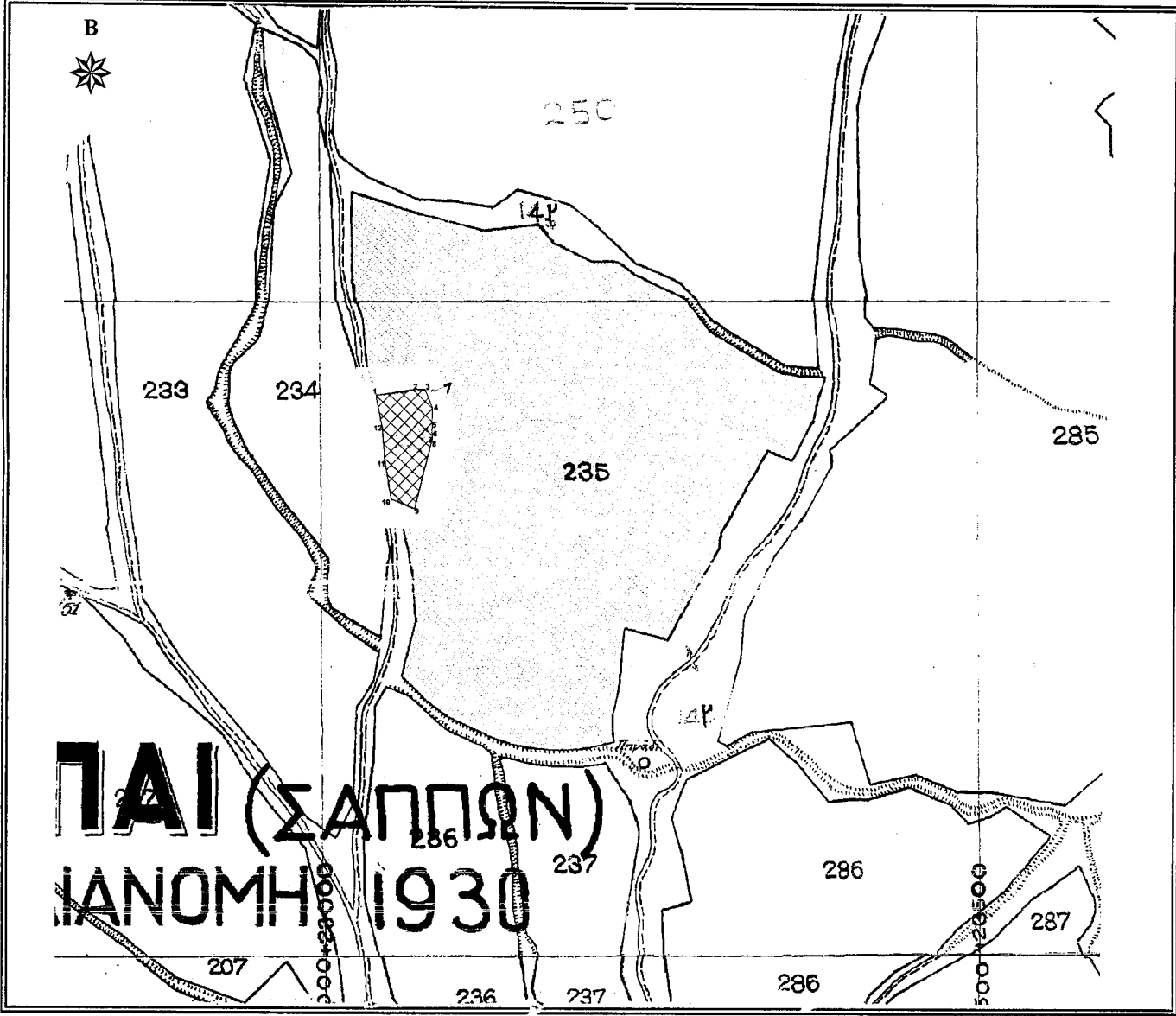

ΕΛΛΗΝΙΚΗ ΔΗΜΟΚΡΑΤΙΑ
 ΠΕΡΙΦΕΡΕΙΑ ΑΝΑΤ. ΜΑΚΕΔΟΝΙΑΣ - ΘΡΑΚΗΣ
 ΓΕΝΙΚΗ ΔΙΕΥΘΥΝΣΗ ΠΕΡΙΦΕΡΕΙΑΚΗΣ
 ΑΓΡΟΤΙΚΗΣ ΟΙΚΟΝΟΜΙΑΣ & ΚΤΗΝΙΑΤΡΙΚΗΣ
 ΠΕΡΙΦΕΡΕΙΑΚΗ ΕΝΟΤΗΤΑ ΡΟΔΟΠΗΣ
 Δ/ΝΣΗ: ΑΓΡΟΤΙΚΗΣ ΟΙΚΟΝΟΜΙΑΣ & ΚΤΗΝ/ΚΗΣ
 ΤΜΗΜΑ: ΤΟΠΟΓΡΑΦΙΑΣ, ΕΠΟΙΚΙΣΜΟΥ - ΑΝΑΔΑΣΜΟΥ

ΔΙΑΓΡΑΜΜΑ
 ΑΓΡΟΚΤΗΜΑ : ΣΑΠΕΣ Ν. ΡΟΔΟΠΗΣ
 Σ.Δ. ΕΤΟΥΣ 1955
 ΤΕΜΑΧΙΟ : ΤΜΗΜΑ ΤΟΥ 1542Λζ
 ΕΜΒΑΔΟΝ : 2788,36 τ.μ.
 ΚΛΙΜΑΚΑ 1 : 5000



Κορυφή	X	Y	Li,i+1
1	642290.087	4543801.441	30.57
2	642320.400	4543805.398	6.98
3	642327.376	4543805.075	15.41
4	642332.947	4543790.710	9.28
5	642332.296	4543781.448	11.18
6	642332.079	4543770.271	2.01
7	642332.296	4543768.275	1.69
8	642331.704	4543766.688	53.90
9	642317.589	4543714.672	19.10
10	642300.039	4543722.201	29.22
11	642295.763	4543751.108	26.01
12	642294.473	4543777.081	24.75

ΚΟΜΟΤΗΝΗ 11/7/2017
 Ο Αναπληρωτής Προϊστάμενος
 Τμ. Τ.Ε.Α.
 Χρήστος Μαντζικίδης
 Τοπογράφος Μηγ/κός Τ.Ε. με Α' β