

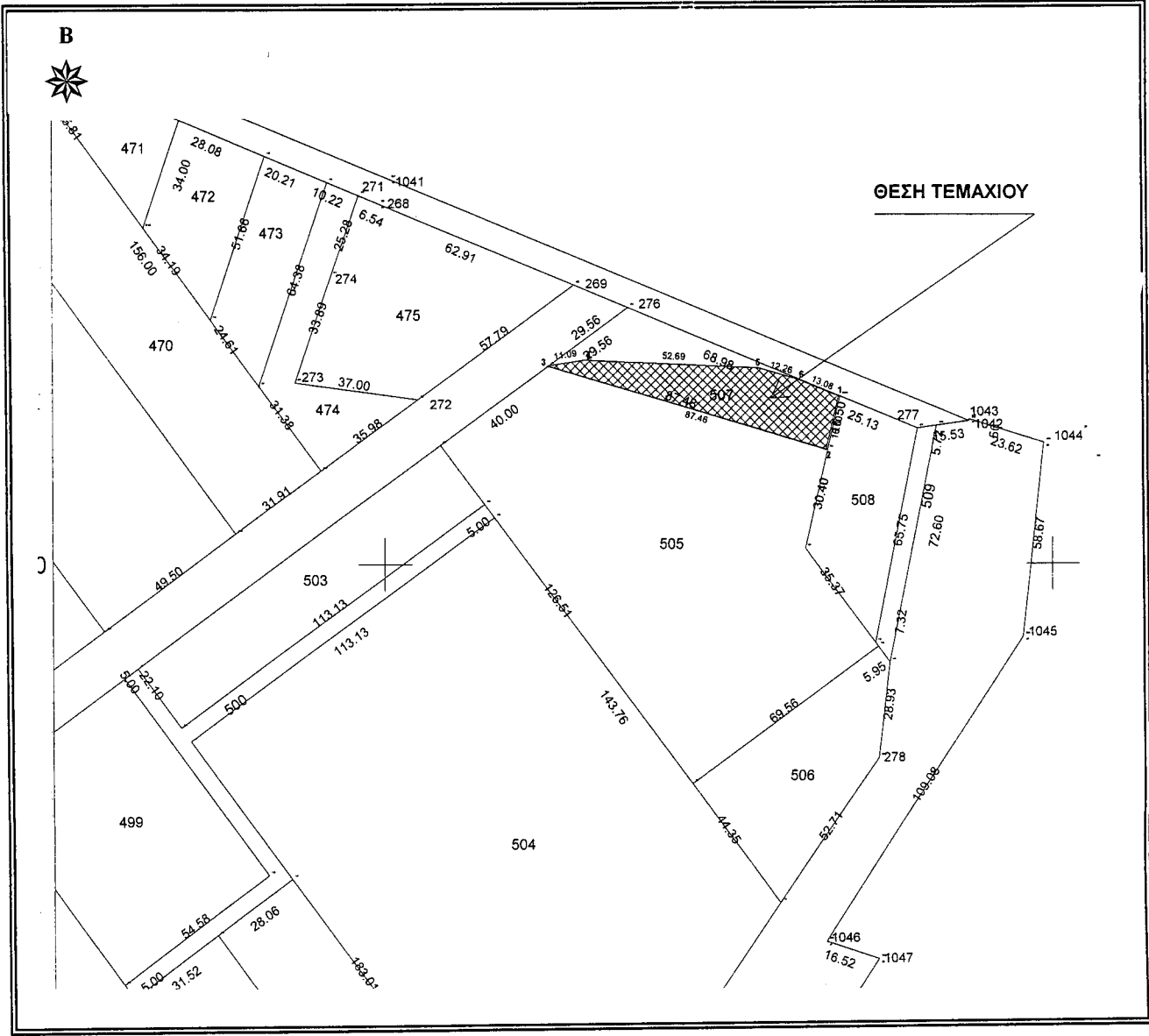

ΕΛΛΗΝΙΚΗ ΔΗΜΟΚΡΑΤΙΑ
 ΠΕΡΙΦΕΡΕΙΑ ΑΝΑΤ. ΜΑΚΕΔΟΝΙΑΣ - ΘΡΑΚΗΣ
 ΓΕΝΙΚΗ ΔΙΕΥΘΥΝΣΗ ΠΕΡΙΦΕΡΕΙΑΚΗΣ
 ΑΓΡΟΤΙΚΗΣ ΟΙΚΟΝΟΜΙΑΣ & ΚΤΗΝΙΑΤΡΙΚΗΣ
 ΠΕΡΙΦΕΡΕΙΑΚΗ ΕΝΟΤΗΤΑ ΡΟΔΟΠΗΣ
 Δ/ΝΣΗ: ΑΓΡΟΤΙΚΗΣ ΟΙΚΟΝΟΜΙΑΣ & ΚΤΗΝ/ΚΗΣ
 ΤΜΗΜΑ: ΤΟΠΟΓΡΑΦΙΑΣ, ΕΠΟΙΚΙΣΜΟΥ - ΑΝΑΔΑΣΜΟΥ

ΔΙΑΓΡΑΜΜΑ
 ΑΓΡΟΚΤΗΜΑ : ΥΦΑΝΤΕΣ Ν. ΡΟΔΟΠΗΣ
 ΑΝΑΔΑΣΜΟΣ ΕΤΟΥΣ 2004
 ΤΕΜΑΧΙΟ : ΤΜΗΜΑ ΤΟΥ 507
 ΕΜΒΑΔΟΝ : 1047,15 τ.μ.
 ΚΑΙΜΑΚΑ 1 : 2000



Κορυφή	X	Y	L _{i,j+1}
1	615135.840	4553250.391	16.50
2	615132.161	4553234.307	87.46
3	615048.398	4553259.469	11.09
4	615059.353	4553261.163	52.69
5	615111.993	4553258.828	12.26
6	615123.772	4553255.434	13.08

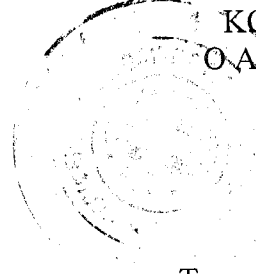

ΚΟΜΟΤΗΝΗ 25 / 05 / 2017
 Ο Ανειληρωτής Προϊστάμενος
 Τμ. Τ.Ε.Α.

[Handwritten Signature]

Χρήστος Μαντζικίδης
 Τοπογράφος Μηχ/κός Τ.Ε. με Α' β