

ΔΙΕΥΘΥΝΣΗ ΠΟΛΙΤΙΚΗΣ ΓΗΣ
 ΤΜΗΜΑ : ΤΟΠΟΓΡΑΦΙΑΣ

ΟΡΙΣΤΙΚΗ ΔΙΑΝΟΜΗ 1934
 ΚΛΙΜΑΚΑ 1: 5000

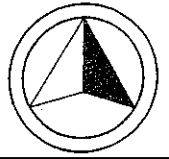

ΥΠΟΜΝΗΜΑ

ΑΡΙΘΜΟΣ ΤΕΜΑΧΙΟΥ	ΕΚΤΑΣΗ		ΕΙΔΟΣ ΕΔΑΦΟΥΣ	ΟΝΟΜΑΤΕΠΩΝΥΜΟ ΚΛΗΡΟΥΧΟΥ
	ΣΤΡ.	Μ²		
1446	-	-	βοσκή	κοινόχρηστη
1446δ	1	702 ⁶⁰		Πρόκειται να παραχωρηθεί σύμφωνα με τις διατάξεις του αρθ.4 του Ν4061/2012 και του αρθ.37 του Ν.4235/2014.

Το παρόν συντάχθηκε σύμφωνα με το τοπογραφικό διάγραμμα της μηχανικού Ελισάβετ Αλεξα.

Αγροτεμάχιο 1446δ
 Εμβαδόν 1.702⁶⁰ τ.μ.

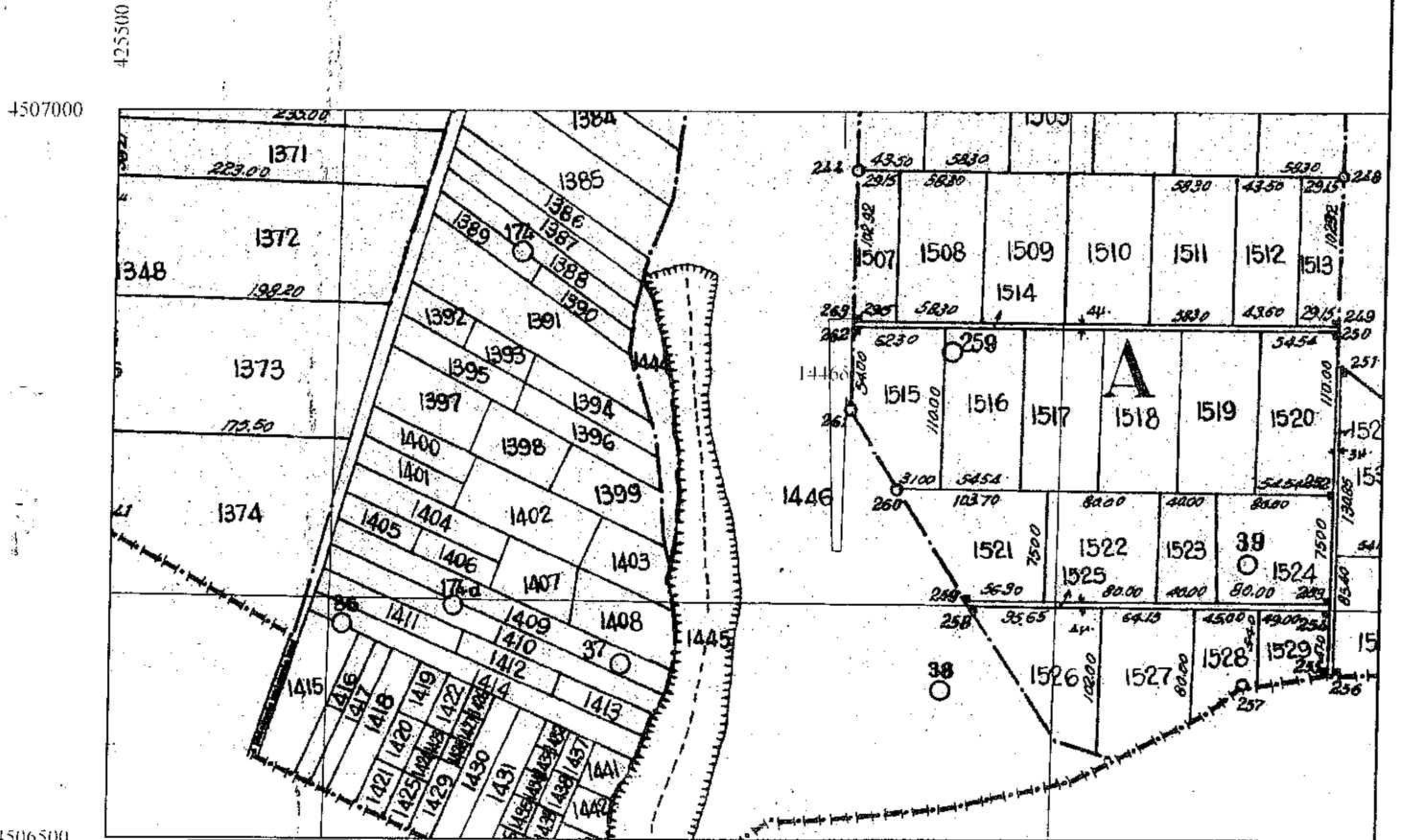

ΠΙΝΑΚΑΣ ΣΥΝΤΕΤΑΓΜΕΝΩΝ

Α	X=426003.03	Y=4506698.81
Β	X=425996.84	Y=4506699.11
Γ	X=425991.75	Y=4506858.48
Δ	X=426007.34	Y=4506858.69
Ε	X=426007.15	Y=4506799.95
Ζ	X=426004.43	Y=4506804.63
Η	X=426003.03	Y=4506698.81
Θ	X=425996.84	Y=4506699.11

ΥΠΗΡΕΣΙΑΚΟΝ
 ΕΛΛΗΝΙΚΗ ΔΗΜΟΚΡΑΤΙΑ
 ΠΕΡΙΦΕΡΕΙΑ ΚΕΝΤΡΙΚΗΣ ΜΑΚΕΔΟΝΙΑΣ
 ΓΕΝΙΚΗ ΔΙΕΥΘΥΝΣΗ ΠΕΡΙΦΕΡΕΙΑΚΗΣ
 ΑΓΡΟΤΙΚΗΣ ΟΙΚΟΝΟΜΙΑΣ & ΚΤΗΝΙΑΤΡΙΚΗΣ
 ΔΙΕΥΘΥΝΣΗ ΠΟΛΙΤΙΚΗΣ ΓΗΣ
 ΤΜΗΜΑ ΤΟΠΟΓΡΑΦΙΑΣ

Για την Δίωξη Πολιτικής Γης Τμήμα Εποικισμού Αναδάσμου
 Κατοπιν του υπ' αριθμ. 2374/193555-9-5-2016 εγγράφου σας.