



ΕΛΛΗΝΙΚΗ ΔΗΜΟΚΡΑΤΙΑ  
ΠΕΡΙΦΕΡΕΙΑ ΚΕΝΤΡΙΚΗΣ ΜΑΚΕΔΟΝΙΑΣ  
ΓΕΝΙΚΗ ΔΙΕΥΘΥΝΣΗ ΑΓΡΟΤΙΚΗΣ  
ΟΙΚΟΝΟΜΙΑΣ & ΚΤΗΝΙΑΤΡΙΚΗΣ  
ΔΙΕΥΘΥΝΣΗ ΑΓΡΟΤΙΚΗΣ ΟΙΚΟΝΟΜΙΑΣ &  
ΚΤΗΝΙΑΤΡΙΚΗΣ Π.Ε. ΚΙΛΚΙΣ  
ΤΜΗΜΑ ΠΟΛΙΤΙΚΗΣ ΓΗΣ

ΑΝΑΡΤΗΤΕΑ ΣΤΟ ΔΙΑΔΙΚΤΥΟ

Ημερομηνία 3-1-2018  
Α.Π. : 26973/2017

**ΔΙΑΚΗΡΥΞΗ**

1. Η Περιφερειακή Ενότητα Κιλκίς, σύμφωνα με τις διατάξεις των άρθρων 4 παρ. β, γ ή δ και 10 του Ν.4061/22-3-2012 (ΦΕΚ 66 Α/22-3-2012), τις διατάξεις του άρθρου 37 του Ν. 4235/2014 (ΦΕΚ 32Α/22-3-2012) και τη με αριθμ. οικ.30197(392)/27-1-2017 Απόφαση του Περιφερειάρχη Κεντρικής Μακεδονίας «Μεταβίβαση συγκεκριμένων αρμοδιοτήτων και παροχή εξουσιοδότησης υπογραφής εγγράφων, αποφάσεων και άλλων πράξεων «ΜΕ ΕΝΤΟΛΗ ΠΕΡΙΦΕΡΕΙΑΡΧΗ», στους Αντιπεριφερειάρχες της Μητροπολιτικής Ενότητας Θεσσαλονίκης και των Περιφερειακών Ενοτήτων Ημαθίας, Κιλκίς, Πέλλας, Πιερίας, Σερρών και Χαλκιδικής, καθώς και στον Αντιπεριφερειάρχη τομέα ευθύνης Αγροτικής Οικονομίας της Περιφέρειας Κεντρικής Μακεδονίας» (ΦΕΚ 229Β'/1-2-2017) και τη με αριθμό οικ. 294546/764/14-7-2017 Απόφαση Αντιπεριφερειάρχη Περιφερειακής Ενότητας Κιλκίς “Παροχή εξουσιοδότησης υπογραφής εγγράφων, αποφάσεων και άλλων πράξεων “ΜΕ ΕΝΤΟΛΗ ΑΝΤΙΠΕΡΙΦΕΡΕΙΑΡΧΗ” στους Προϊσταμένους των Υπηρεσιών της Περιφερειακής Ενότητας Κιλκίς της Περιφέρειας Κεντρικής Μακεδονίας (ΦΕΚ 2665Β'/31-7-2017), **προκηρύσσει ανοιχτή δημοπρασία για την παραχώρηση με τίμημα ακινήτου όπως αυτό εμφανίζεται στο τοπογραφικό διάγραμμα με στοιχεία (υκλμ) (BOX 2-3-4-5) εμβαδού 106,05 τ.μ. και βρίσκεται στη θέση «ΣΥΝΟΙΚΙΣΜΟΣ ΜΕΓΑΛΑ ΛΕΙΒΑΔΙΑ» εντός των διοικητικών ορίων του Δήμου Παιονίας της Περιφερειακής Ενότητας Κιλκίς.**

**Επισημαίνεται ότι η εκμίσθωση αφορά μόνο τα συγκεκριμένα BOX χωρίς τον μεταξύ τους διάδρομο, ο οποίος παραμένει κοινόχρηστος και θα χρησιμοποιείται ως χώρος πρόσβασης στα**

**εκμισθούμενα BOX.**

- Το ακίνητο αυτό αφορά τμήμα από το υπ' αρ. **1 οικόπεδο (Ο.Τ. 1)** χαρακτηριζόμενο ως οικόπεδο διαθέσιμο προοριζόμενο για κοινωφελείς σκοπούς – κέντρο σποροπαραγωγής γεωμύλων του Υπουργείου Γεωργίας της Οριστικής Διανομής έτους 1969-1970 του συνουκισμού «**ΜΕΓΑΛΑ ΛΕΙΒΑΔΙΑ**» (**Κιλκίς**) της παραπάνω Περιφερειακής Ενότητας.
2. Το ακίνητο θα χρησιμοποιηθεί για **δραστηριότητες του πρωτογενή τομέα (αποθήκευση σιτηρών)** και η διάρκεια της μίσθωσης ορίζεται **σε δέκα πέντε έτη (15) έτη**.
  3. Η τιμή εκκίνησης του ετησίου τιμήματος ορίζεται στα **4 €/τ.μ. (τέσσερα ευρώ ανά τετραγωνικό μέτρο)**. Η αναπροσαρμογή του τιμήματος σύμφωνα με την αριθμ. 998/46581/7-4-2014 απόφαση Υπουργού Αγροτικής Ανάπτυξης και Τροφίμων (ΦΕΚ 953 Β /15-4-2014), για τα δύο πρώτα μισθωτικά έτη από την παραχώρηση της χρήσης ορίζεται ως μηδενική. Μετά την παρέλευση της διετίας από την παραχώρηση της χρήσης, η αναπροσαρμογή του τιμήματος ορίζεται ανά μισθωτικό έτος, και ανέρχεται σε ποσοστό ίσο με τη μεταβολή του Δείκτη Τιμών Καταναλωτή (ΔΤΚ) του μήνα της αναπροσαρμογής σε σχέση με τον αντίστοιχο μήνα του προηγούμενου έτους (απλή δωδεκάμηνη μεταβολή) όπως αυτή υπολογίζεται από την Ελληνική Στατιστική Αρχή.
  4. Το ετήσιο τίμημα παραχώρησης χρήσης αποτελεί έσοδο κατά 50% του Δημοσίου και κατά 50% της Περιφερειακής Ενότητας Κιλκίς και βεβαιώνεται στην αρμόδια Δ.Ο.Υ. Καταβάλλεται εντός τριμήνου εκάστου έτους από την ημερομηνία που ορίζει η απόφαση παραχώρησης. Σε περίπτωση εκπρόθεσμης καταβολής, οφείλεται τόκος, που ορίζεται σύμφωνα με τις διατάξεις του Κώδικα Είσπραξης Δημοσίων Εσόδων.
  5. Η δημοπρασία θα διεξαχθεί, στις **15-02-2018**, ημέρα Πέμπτη και ώρα έναρξης την **13:00 μ.μ.** και ώρα λήξης την **13:15 μ.μ.**, στα γραφεία της Δνσης Αγροτικής Οικονομίας και Κτηνιατρικής Π.Ε. Κιλκίς Α. Παπανδρέου 3, Τ.Κ. 61100, Κιλκίς.
  6. Οι προσφορές διατυπώνονται προφορικά. Προσφορά για λογαριασμό άλλων επιτρέπεται, αρκεί ο εμφανιζόμενος, κατά την κατάθεση της προσφοράς, να καταθέσει σχετικό πληρεξούσιο έγγραφο, στο οποίο δηλώνεται ότι εκπροσωπεί συγκεκριμένο πρόσωπο κατά τη διαδικασία της δημοπρασίας του ακινήτου, διαφορετικά θεωρείται ο ίδιος πλειοδότης. Στο έγγραφο αναγράφονται τα στοιχεία ταυτότητας και ο αριθμός φορολογικού μητρώου του αντιπροσώπου και του αντιπροσωπευόμενου. Η πληρεξουσιότητα αντιπροσώπου θα αποδεικνύεται με συμβολαιογραφικό έγγραφο, άλλως με ιδιωτικό

- έγγραφο με νόμιμη θεώρηση του γνήσιου της υπογραφής από την αστυνομία. Σε περίπτωση συμμετοχής στο διαγωνισμό νομικών προσώπων, θα υποβάλλεται από το νόμιμο εκπρόσωπο ή το εξουσιοδοτημένο για το σκοπό της δημοπρασίας φυσικό πρόσωπο, αντίγραφο του καταστατικού τους με τις προβλεπόμενες δημοσιεύσεις καθώς και τυχόν μεταγενέστερες τροποποιήσεις.
7. Για τη συμμετοχή στη δημοπρασία απαιτείται η **κατάθεση εγγυητικής επιστολής συμμετοχής**, αναγνωρισμένου πιστωτικού ιδρύματος, ύψους **(σαράντα τριών ευρώ) 43,00 Ευρώ**, η οποία θα απευθύνεται στη Δ/ση Αγροτικής Οικονομίας και Κτηνιατρικής Περιφερειακής Ενότητας Κιλκίς και **θα έχει ισχύ τουλάχιστον έξι (6) μήνες** μετά την ημέρα διεξαγωγής του διαγωνισμού.
8. Μετά την υπογραφή της σύμβασης η εγγυητική επιστολή συμμετοχής αντικαθίσταται με άλλη, ποσού ίσου με το δέκα τοις εκατό (10%) του επιτευχθέντος συνολικού τιμήματος, ως εγγύηση για την καταβολή του τιμήματος και την τήρηση των όρων της απόφασης παραχώρησης, που προβλέπονται στις διατάξεις του άρθρου 11 του Ν. 4061/2012.
9. Περισσότερες πληροφορίες οι ενδιαφερόμενοι μπορούν να λάβουν από την Διεύθυνση Αγροτικής Οικονομίας και Κτηνιατρικής Π.Ε. Κιλκίς. (τηλ. 2341353659, 231353670, 2341353677, ώρες 8.30-14.30).

Με Ε.Α.  
Ο ΑΝ. ΠΡΟΪΣΤΑΜΕΝΟΣ ΔΑΟΚ

ΑΝΑΣΤΑΣΙΑΔΗΣ ΙΩΑΝΝΗΣ

#### **ΚΟΙΝΟΠΟΙΗΣΗ**

1. Μέλη της Επιτροπής Θεμάτων Γης και Επίλυσης Διαφορών  
(με την υποχρέωση να τοιχοκολληθεί στον πίνακα ανακοινώσεων της υπηρεσίας από το γραμματέα της επιτροπής ).
2. Γραφείο Τύπου Π.Ε. Κιλκίς/Περιφέρειας Κεντρικής Μακεδονίας  
(για τη δημοσίευση στην ιστοσελίδα της Περιφέρειας μέσω email: [it@kilkis.gr](mailto:it@kilkis.gr))
3. ΥΠ.Α.Α.Τ  
Δ/ση Ηλεκτρονικής Διακυβέρνησης, Τμήμα εφαρμογής-υποστήριξης υπηρεσιών ηλεκτρονικής διακυβέρνησης, ψηφιοποίησης δεδομένων & μέριμνας - Δεστούνη 2 και Αχαρνών 381- Τ.Κ. 11143 Αθήνα  
(για τη δημοσίευση στην ιστοσελίδα του μέσω email : [a381u056@minagric.gr](mailto:a381u056@minagric.gr) ).
4. Γενική Δ/ντρια Περιφερειακής Αγροτικής Οικονομίας & Κτηνιατρικής

5. Δήμο Παιονίας στα όρια του οποίου βρίσκεται το ακίνητο (για την τοιχοκόλληση στον πίνακα ανακοινώσεων του).

6. Δ/ση Πολιτικής Γης Περιφέρειας Κ. Μακεδονίας

7. κ. Παπανικολάου Μιλτιάδη του Νικολάου  
Μεγάλα Λειβάδια Ν. Κιλκίς – Τ.Κ. 614 00

## ΣΥΝΟΙΚΙΣΜΟΣ «ΜΕΓΑΛΑ ΛΕΙΒΑΔΙΑ» Ν. ΚΙΛΚΙΣ

### ΑΠΟΤΥΠΩΣΗ ΤΟΥ ΠΡΟΣ ΕΚΜΙΣΘΩΣΗ ΑΚΙΝΗΤΟΥ ΣΕ ΑΠΟΣΠΑΣΜΑ ΕΘΝΙΚΟΥ ΚΤΗΜΑΤΟΛΟΓΙΟΥ ΚΑΙ ΧΑΡΤΟΓΡΑΦΗΣΗΣ Α.Ε.



ΕΓΣΑ 87

Αρ. σημ.	Χ	Ψ
ι	356130,285	4540752,95
κ	356125,764	4540750,285
λ	356115,508	4540767,69
μ	356120,032	4540770,354

**ΤΟΠΟΓΡΑΦΙΚΟ ΑΠΟΣΠΑΣΜΑ  
ΧΑΡΤΗ ΔΙΑΝΟΜΗΣ  
ΥΠΟΥΡΓΕΙΟΥ ΓΕΩΡΓΙΑΣ  
ΟΡΙΣΤΙΚΗ ΔΙΑΝΟΜΗ 1969-1970**

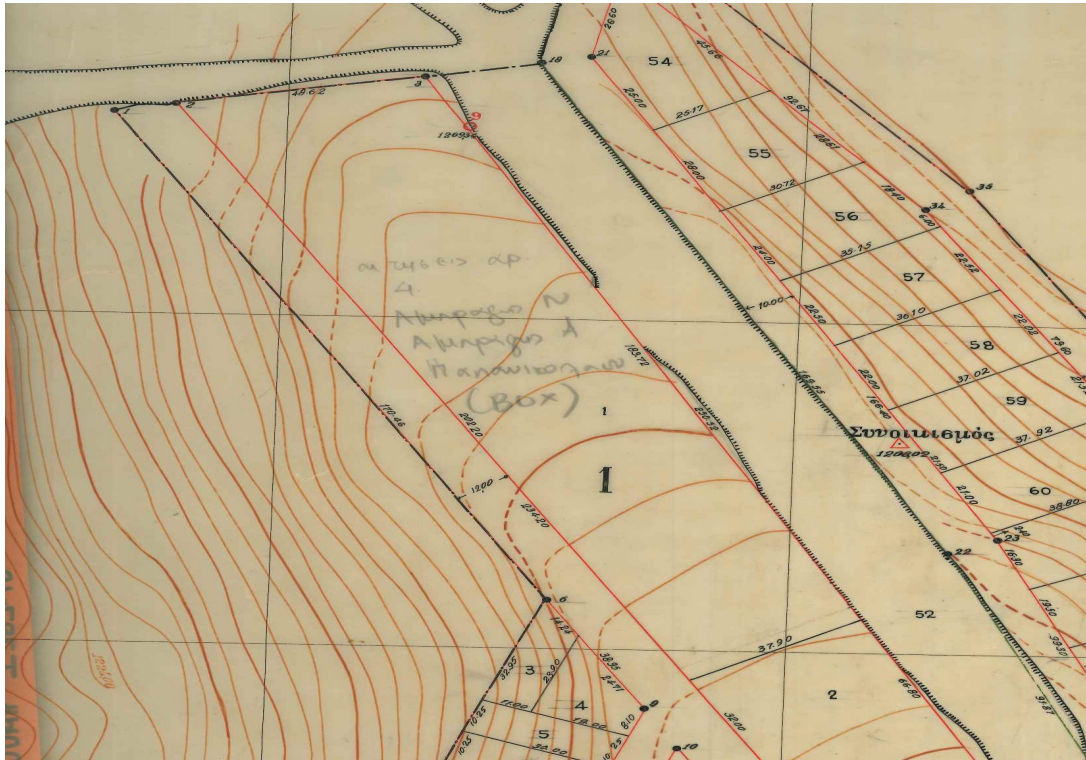

**ΗΑΤΤ**

**40° 45'**

**-1° 15'**

<b>Αρ. σημ.</b>	<b>X</b>	<b>Ψ</b>
<b>ι</b>	<b>-14924,216</b>	<b>28568,493</b>
<b>κ</b>	<b>-14928,692</b>	<b>28565,749</b>
<b>λ</b>	<b>-14939,25</b>	<b>28582,971</b>
<b>μ</b>	<b>-14934,774</b>	<b>28585,715</b>