



ΕΛΛΗΝΙΚΗ ΔΗΜΟΚΡΑΤΙΑ  
ΠΕΡΙΦΕΡΕΙΑ ΚΕΝΤΡΙΚΗΣ ΜΑΚΕΔΟΝΙΑΣ  
ΓΕΝΙΚΗ ΔΙΕΥΘΥΝΣΗ ΑΓΡΟΤΙΚΗΣ  
ΟΙΚΟΝΟΜΙΑΣ & ΚΤΗΝΙΑΤΡΙΚΗΣ  
ΔΙΕΥΘΥΝΣΗ ΑΓΡΟΤΙΚΗΣ ΟΙΚΟΝΟΜΙΑΣ &  
ΚΤΗΝΙΑΤΡΙΚΗΣ Π.Ε. ΚΙΛΚΙΣ  
ΤΜΗΜΑ ΠΟΛΙΤΙΚΗΣ ΓΗΣ

ΑΝΑΡΤΗΤΕΑ ΣΤΟ ΔΙΑΔΙΚΤΥΟ

Ημερομηνία 22-5-2018  
Α.Π. : 9472

**ΔΙΑΚΗΡΥΞΗ**

- 1. Η Περιφερειακή Ενότητα Κιλκίς**, σύμφωνα με τις διατάξεις των άρθρων 4 παρ. β, γ ή δ και των άρθρων 10 & 11 του Ν.4061/22-3-2012 (ΦΕΚ 66 Α/22-3-2012) «περί παραχώρησης κατά χρήση ακινήτων και διαδικασία δημοπρασίας», όπως τροποποιήθηκαν και συμπληρώθηκαν με αυτές του άρθρου 37 του Ν. 4235/2014 (ΦΕΚ 32Α/22-3-2012) και του άρθρου 44 του Ν. 4384/2016 (ΦΕΚ 78<sup>Α</sup>/2016), τη με αριθμ. οικ.30197(392)/27-1-2017 Απόφαση του Περιφερειάρχη Κεντρικής Μακεδονίας «Μεταβίβαση συγκεκριμένων αρμοδιοτήτων και παροχή εξουσιοδότησης υπογραφής εγγράφων, αποφάσεων και άλλων πράξεων «ΜΕ ΕΝΤΟΛΗ ΠΕΡΙΦΕΡΕΙΑΡΧΗ», στους Αντιπεριφερειάρχες της Μητροπολιτικής Ενότητας Θεσσαλονίκης και των Περιφερειακών Ενοτήτων Ημαθίας, Κιλκίς, Πέλλας, Πιερίας, Σερρών και Χαλκιδικής, καθώς και στον Αντιπεριφερειάρχη τομέα ευθύνης Αγροτικής Οικονομίας της Περιφέρειας Κεντρικής Μακεδονίας» (ΦΕΚ 229Β'/1-2-2017) και τη με αριθμό οικ. 294546/764/14-7-2017 Απόφαση Αντιπεριφερειάρχη Περιφερειακής Ενότητας Κιλκίς “Παροχή εξουσιοδότησης υπογραφής εγγράφων, αποφάσεων και άλλων πράξεων “ΜΕ ΕΝΤΟΛΗ ΑΝΤΙΠΕΡΙΦΕΡΕΙΑΡΧΗ” στους Προϊσταμένους των Υπηρεσιών της Περιφερειακής Ενότητας Κιλκίς της Περιφέρειας Κεντρικής Μακεδονίας (ΦΕΚ 2665Β'/31-7-2017), **προκηρύσσει ανοιχτή πλειοδοτική δημοπρασία για την παραχώρηση με τίμημα ακινήτου συνολικού εμβαδού 33.398 τ.μ., όπως αυτό εμφανίζεται στο τοπογραφικό διάγραμμα με στοιχεία ΑΒΓΔ...ΣΤΥΑ και βρίσκεται στη θέση «ΑΓΡ/ΜΑ ΠΑΡΟΧΘΙΟ» εντός των διοικητικών ορίων του Δήμου Κιλκίς της Περιφερειακής Ενότητας Κιλκίς. Το ακίνητο αυτό αφορά το υπ' αρ. 626 τεμάχιο χαρακτηριζόμενο ως Χερσολείβαδο κοινόχρηστο της Οριστικής Διανομής έτους 1957 του αγροκτήματος**

**Παροχθίου** της παραπάνω Περιφερειακής Ενότητας.

2. Το ακίνητο θα χρησιμοποιηθεί για **δραστηριότητες του πρωτογενή τομέα (γεωργική χρήση - καλλιέργεια)** και η διάρκεια της μίσθωσης ορίζεται **σε είκοσι πέντε έτη (25) έτη**.
3. Η τιμή εκκίνησης του ετησίου τιμήματος ορίζεται στα **δέκα ευρώ ανά στρέμμα (10,00 €/στρ.)**. Η αναπροσαρμογή του τιμήματος σύμφωνα με την αριθμ. 998/46581/7-4-2014 απόφαση Υπουργού Αγροτικής Ανάπτυξης και Τροφίμων (ΦΕΚ 953 Β /15-4-2014), για τα δύο πρώτα μισθωτικά έτη από την παραχώρηση της χρήσης ορίζεται ως μηδενική. Μετά την παρέλευση της διετίας από την παραχώρηση της χρήσης, η αναπροσαρμογή του τιμήματος ορίζεται ανά μισθωτικό έτος, και ανέρχεται σε ποσοστό ίσο με τη μεταβολή του Δείκτη Τιμών Καταναλωτή (ΔΤΚ) του μήνα της αναπροσαρμογής σε σχέση με τον αντίστοιχο μήνα του προηγούμενου έτους (απλή δωδεκάμηνη μεταβολή) όπως αυτή υπολογίζεται από την Ελληνική Στατιστική Αρχή.
4. Το ετήσιο τίμημα παραχώρησης χρήσης αποτελεί έσοδο κατά 50% του Δημοσίου και κατά 50% της Περιφερειακής Ενότητας Κιλκίς και βεβαιώνεται στην αρμόδια Δ.Ο.Υ. Καταβάλλεται εντός τριμήνου εκάστου έτους από την ημερομηνία που ορίζει η απόφαση παραχώρησης. Σε περίπτωση εκπρόθεσμης καταβολής, οφείλεται τόκος, που ορίζεται σύμφωνα με τις διατάξεις του Κώδικα Είσπραξης Δημοσίων Εσόδων.
5. Η δημοπρασία θα διεξαχθεί, στις **29-06-2018**, ημέρα Παρασκευή και ώρα έναρξης την **09:45 π.μ.** και ώρα λήξης την **10:00 π.μ.**, στα γραφεία της Δνσης Αγροτικής Οικονομίας και Κτηνιατρικής Π.Ε. Κιλκίς Α. Παπανδρέου 3, Τ.Κ. 61100, Κιλκίς.
6. Οι προσφορές διατυπώνονται προφορικά. Προσφορά για λογαριασμό άλλων επιτρέπεται, αρκεί ο εμφανιζόμενος, κατά την κατάθεση της προσφοράς να καταθέσει σχετικό πληρεξούσιο έγγραφο, στο οποίο να δηλώνεται ότι εκπροσωπεί συγκεκριμένο πρόσωπο κατά τη διαδικασία της δημοπρασίας του ακινήτου, διαφορετικά θεωρείται ο ίδιος πλειοδότης. Στο έγγραφο αναγράφονται τα στοιχεία ταυτότητας και ο αριθμός φορολογικού μητρώου του αντιπροσώπου και του αντιπροσωπευόμενου. Η πληρεξουσιότητα αντιπροσώπου θα αποδεικνύεται με συμβολαιογραφικό έγγραφο, άλλως με ιδιωτικό έγγραφο με νόμιμη θεώρηση του γνήσιου της υπογραφής από την αστυνομία. Σε περίπτωση συμμετοχής στο διαγωνισμό νομικών προσώπων, θα υποβάλλεται από το νόμιμο εκπρόσωπο ή το εξουσιοδοτημένο για το σκοπό της δημοπρασίας φυσικό πρόσωπο, αντίγραφο του καταστατικού τους με τις προβλεπόμενες δημοσιεύσεις καθώς και τυχόν μεταγενέστερες τροποποιήσεις. Δε γίνονται δεκτοί στη δημοπρασία οι

δημόσιοι υπάλληλοι, οι στρατιωτικοί υπάλληλοι, καθώς και υπάλληλοι που υπηρετούν στους Οργανισμούς Τοπικής Αυτοδιοίκησης. Όλα τα φυσικά πρόσωπα μαζί με την εγγυητική επιστολή θα καταθέτουν υποχρεωτικά Υπεύθυνη Δήλωση ότι δεν είναι δημόσιοι, στρατιωτικοί υπάλληλοι και υπάλληλοι ΟΤΑ.

7. Για τη συμμετοχή στη δημοπρασία απαιτείται η **κατάθεση εγγυητικής επιστολής συμμετοχής**, αναγνωρισμένου πιστωτικού ιδρύματος, ύψους **τριάντα ενός ευρώ (31,00 €)**, η οποία θα απευθύνεται στη Δ/ση Αγροτικής Οικονομίας και Κτηνιατρικής Περιφερειακής Ενότητας Κιλκίς και **θα έχει ισχύ τουλάχιστον έξι (6) μήνες** μετά την ημέρα διεξαγωγής του διαγωνισμού.
8. Μετά την υπογραφή της σύμβασης η εγγυητική επιστολή συμμετοχής αντικαθίσταται με άλλη, ποσού ίσου με το δέκα τοις εκατό (10%) του επιτευχθέντος συνολικού τιμήματος, ως εγγύηση για την καταβολή του τιμήματος και την τήρηση των όρων της απόφασης παραχώρησης, που προβλέπονται στις διατάξεις του άρθρου 11 του ν. 4061/2012.
9. **Διευκρινίζεται ότι αν το δημοπρατούμενο ακίνητο εμπίπτει στις διατάξεις της §2 του άρθρου 141 του Ν.4537/15-5-2018, τότε ο πλειοδότης που θα αναδειχθεί στην παρούσα δημοπρασία θα έχει δικαίωμα να κάνει χρήση του ακινήτου μετά από τη 1-11-2018.**
10. Περισσότερες πληροφορίες οι ενδιαφερόμενοι μπορούν να λάβουν από την Διεύθυνση Αγροτικής Οικονομίας και Κτηνιατρικής Π.Ε. Κιλκίς. (τηλ. 2341353650, 231353670, 2341353677, ώρες 8.30-14.30).

Με Ε.Α.  
Ο ΑΝ. ΠΡΟΪΣΤΑΜΕΝΟΣ ΔΑΟΚ

ΑΝΑΣΤΑΣΙΑΔΗΣ ΙΩΑΝΝΗΣ

**ΚΟΙΝΟΠΟΙΗΣΗ**

1. Μέλη της Επιτροπής Θεμάτων Γης και Επίλυσης Διαφορών  
(με την υποχρέωση να τοιχοκολληθεί στον πίνακα ανακοινώσεων της υπηρεσίας από το γραμματέα της επιτροπής).
2. ΔΑΟΚ Π.Ε. Κιλκίς – χειριστής ιστοσελίδας για θέματα ΔΑΟΚ  
(για τη δημοσίευση στην ιστοσελίδα της Περιφέρειας μέσω email: [ma.saltsidis@kilkis.pkm.gov.gr](mailto:ma.saltsidis@kilkis.pkm.gov.gr))
3. ΥΠ.Α.Α.Τ  
Δ/ση Ηλεκτρονικής Διακυβέρνησης, Τμήμα εφαρμογής-υποστήριξης υπηρεσιών ηλεκτρονικής διακυβέρνησης, ψηφιοποίησης δεδομένων & μέριμνας - Δεστούνη 2 και Αχαρνών 381- Τ.Κ. 11143 Αθήνα  
(για τη δημοσίευση στην ιστοσελίδα του μέσω email : [a381u056@minagric.gr](mailto:a381u056@minagric.gr) ).
4. Γενική Δ/τρια Περιφερειακής Αγροτικής Οικονομίας & Κτηνιατρικής
5. Δήμο Κιλκίς στα όρια του οποίου βρίσκεται το ακίνητο  
(για την τοιχοκόλληση στον πίνακα ανακοινώσεων του).
6. Δ/ση Πολιτικής Γης Περιφέρειας Κ. Μακεδονίας
7. 1.κ. Κούτρα Απόστολο του Ιωάννη  
Παρόχθιο Ν. Κιλκίς – Τ.Κ. 611 00  
2. κ. Αμανατίδου Παρθένα του Κωνσταντίνου  
Παρόχθιο Ν. Κιλκίς – Τ.Κ. 611 00

## ΑΓΡΟΚΤΗΜΑ ΠΑΡΟΧΘΙΟ Ν. ΚΙΛΚΙΣ

ΑΠΟΤΥΠΩΣΗ ΤΟΥ  
ΠΡΟΣ ΕΚΜΙΣΘΩΣΗ  
ΑΚΙΝΗΤΟΥ  
ΣΕ ΑΠΟΣΠΑΣΜΑ ΕΘΝΙΚΟΥ  
ΚΤΗΜΑΤΟΛΟΓΙΟΥ  
ΚΑΙ ΧΑΡΤΟΓΡΑΦΗΣΗΣ Α.Ε.

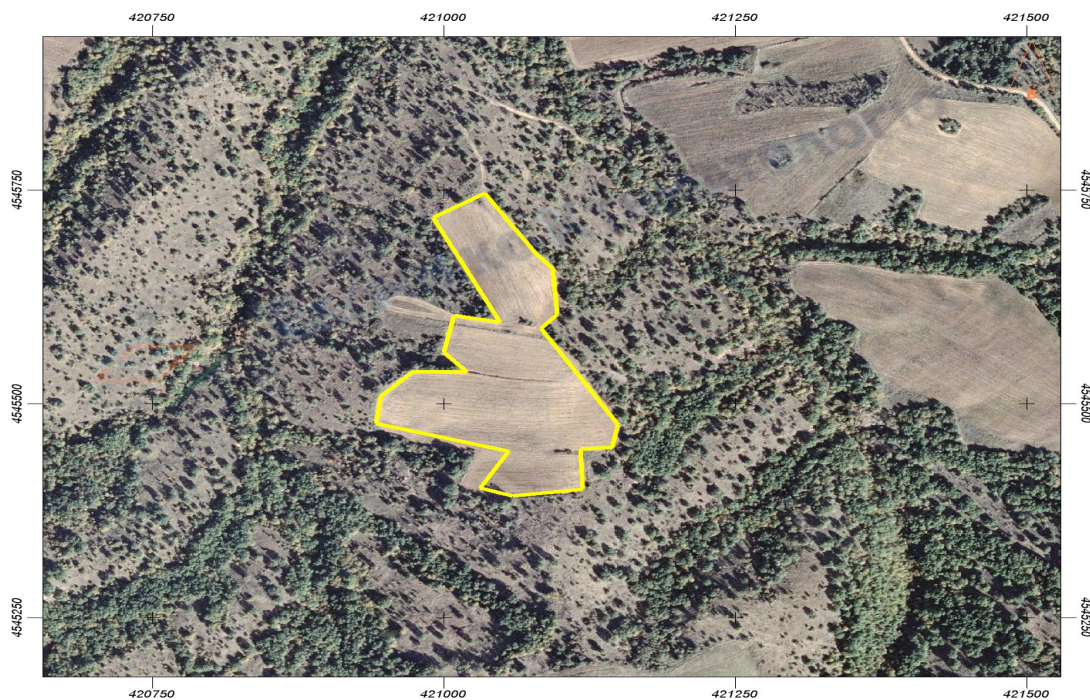

ΕΓΣΑ 87

Αρ. σημ.	X	Ψ
A	421093,697	4545657,823
B	421079,108	4545675,574
Γ	421035,468	4545745,670
Δ	420990,790	4545717,631
E	421048,720	4545594,857
Z	421008,888	4545603,053
H	421000,114	4545560,057
Θ	421020,444	4545537,036
I	420973,031	4545536,967
K	420945,797	4545508,202
Λ	420942,235	4545476,636
M	421055,605	4545444,440
N	421031,108	4545400,979
Ξ	421059,253	4545391,689
O	421119,378	4545400,266
Π	421117,541	4545446,806
P	421144,433	4545449,104
Σ	421149,582	4545475,390
T	421083,627	4545587,705
Y	421097,810	4545604,439

**ΤΟΠΟΓΡΑΦΙΚΟ ΑΠΟΣΠΑΣΜΑ  
ΧΑΡΤΗ ΔΙΑΝΟΜΗΣ  
ΥΠΟΥΡΓΕΙΟΥ ΓΕΩΡΓΙΑΣ  
ΟΡΙΣΤΙΚΗ ΔΙΑΝΟΜΗ 1957**

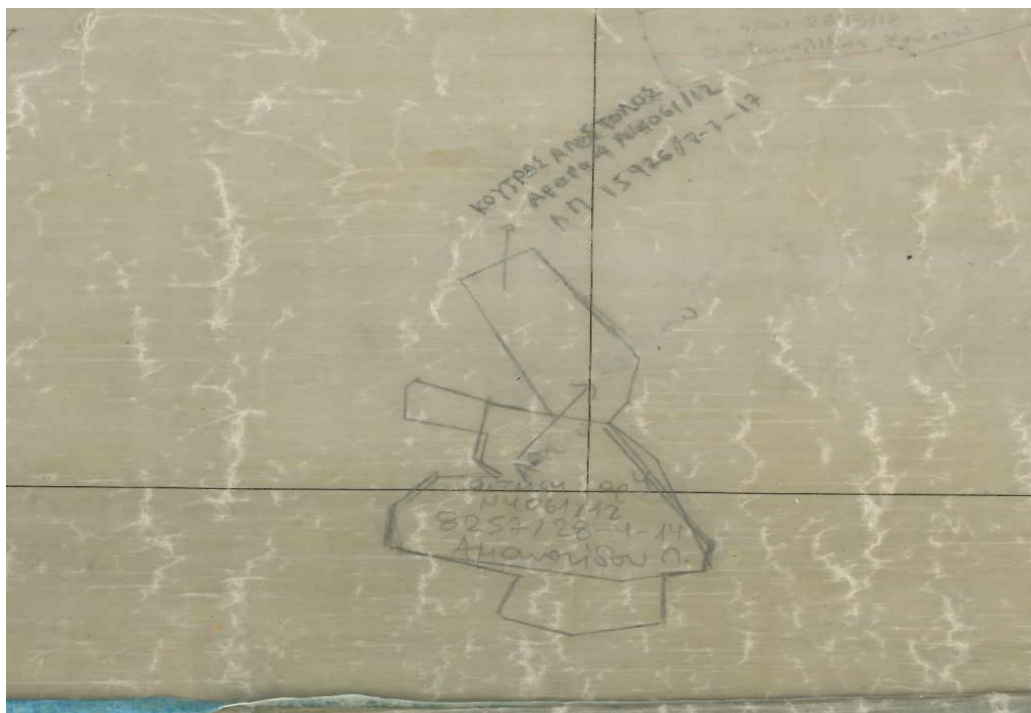

**ΗΑΤΤ**  
41° 03'  
-0° 39'

Αρ. σημ.	X	Ψ
A	-474,318	1134,691
B	-489,097	1152,283
Γ	-533,489	1221,905
Δ	-577,863	1193,387
E	-518,613	1071,244
Z	-558,532	1079,010
H	-566,842	1035,923
Θ	-546,264	1013,122
I	-593,674	1012,542
K	-620,597	983,485
Λ	-623,819	951,883
M	-510,109	920,910
N	-534,135	877,187
Ξ	-505,892	868,201
O	-445,863	877,425
Π	-448,202	923,943
P	-421,336	926,530
Σ	-416,470	952,871
T	-483,632	1064,468
Y	-469,629	1081,355