



**ΕΛΛΗΝΙΚΗ ΔΗΜΟΚΡΑΤΙΑ  
ΠΕΡΙΦΕΡΕΙΑ ΚΕΝΤΡΙΚΗΣ ΜΑΚΕΔΟΝΙΑΣ  
ΓΕΝΙΚΗ ΔΙΕΥΘΥΝΣΗ ΑΓΡΟΤΙΚΗΣ  
ΟΙΚΟΝΟΜΙΑΣ & ΚΤΗΝΙΑΤΡΙΚΗΣ  
ΔΙΕΥΘΥΝΣΗ ΑΓΡΟΤΙΚΗΣ ΟΙΚΟΝΟΜΙΑΣ &  
ΚΤΗΝΙΑΤΡΙΚΗΣ Π.Ε. ΚΙΛΚΙΣ  
ΤΜΗΜΑ ΠΟΛΙΤΙΚΗΣ ΓΗΣ**

**ΑΝΑΡΤΗΤΕΑ ΣΤΟ ΔΙΑΔΙΚΤΥΟ**

**Ημ.νία 21-5-2018  
Α.Π. :9993**

**ΔΙΑΚΗΡΥΞΗ**

1.Η Περιφερειακή Ενότητα Κιλκίς, σύμφωνα με τις διατάξεις των άρθρων 4§2β, γ ή δ και των άρθρων 10 & 11 του Ν.4061/22-3-2012 (ΦΕΚ 66Α/2012) «περί παραχώρησης κατά χρήση ακινήτων και διαδικασία δημοπρασίας», όπως τροποποιήθηκαν και συμπληρώθηκαν με αυτές του άρθρου 37 του Ν.4235/14(ΦΕΚ 32<sup>Α</sup>/2014) και του άρθρου 44 του Ν.4384/2016(ΦΕΚ 78<sup>Α</sup>/2016), την με αριθμ.Οικ.30197(392)/27-1-2017 Απόφαση του Περιφερειάρχη Κεντρικής Μακεδονίας «Μεταβίβαση συγκεκριμένων αρμοδιοτήτων και παροχή εξουσιοδότησης υπογραφής εγγράφων, αποφάσεων και άλλων πράξεων «ΜΕ ΕΝΤΟΛΗ ΠΕΡΙΦΕΡΕΙΑΡΧΗ», στους Αντιπεριφερειάρχες της Μητροπολιτικής Ενότητας Θεσσαλονίκης και των Περιφερειακών Ενοτήτων Ημαθίας, Κιλκίς, Πέλλας, Πιερίας, Σερρών και Χαλκιδικής, καθώς και στον Αντιπεριφερειάρχη τομέα ευθύνης Αγροτικής Οικονομίας της Περιφέρειας Κεντρικής Μακεδονίας» (ΦΕΚ229Β'/1-2-2017), και την με αριθμ. οικ. 294546/764/14-7-2017 Απόφαση Αντιπεριφερειάρχη Περιφερειακής Ενότητας Κιλκίς «Παροχή εξουσιοδότησης υπογραφής εγγράφων, αποφάσεων και άλλων πράξεων «ΜΕ ΕΝΤΟΛΗ ΑΝΤΙΠΕΡΙΦΕΡΕΙΑΡΧΗ», στους Προϊστάμενους των Υπηρεσιών της Περιφερειακής Ενότητας Κιλκίς της Περιφέρειας Κεντρικής Μακεδονίας, (ΦΕΚ2665Β'/31-7-2017), **προκηρύσσει ανοιχτή πλειοδοτική δημοπρασία για την παραχώρηση με τίμημα, ακινήτου συνολικού εμβαδού 10.651 τ.μ., όπως αυτό εμφανίζεται στο τοπογραφικό διάγραμμα με στοιχεία Α-Β-Γ-Δ-...Ο-Π-Α και βρίσκεται στη θέση ΑΓΡ/ΜΑ**

**ΚΟΡΩΝΑ** εντός των διοικητικών ορίων του Δήμου Παιονίας της Περιφερειακής Ενότητας Κιλκίς.

Το ακίνητο αυτό αφορά τμήμα από το 521α τεμάχιο της Συμπληρωματικής Διανομής έτους 2008 «**ΚΟΡΩΝΑ**» (Κιλκίς) της παραπάνω Περιφερειακής Ενότητας.

2. Το ακίνητο θα χρησιμοποιηθεί για πρωτογενούς τομέα (κτηνοτροφική χρήση-αγροτική χρήση -φυτική παραγωγή) και η διάρκεια της μίσθωσης ορίζεται **σε είκοσι (20) έτη**.

3. Η τιμή εκκίνησης του ετησίου τιμήματος ορίζεται σε **12€/στρέμμα** (δώδεκα Ευρώ το στρέμμα). Η αναπροσαρμογή του τιμήματος σύμφωνα με την αριθμ. 998/46581/7-4-2014 απόφαση Υπουργού Αγροτικής Ανάπτυξης και Τροφίμων (ΦΕΚ 953 Β /15-4-2014), για τα δύο πρώτα μισθωτικά έτη από την παραχώρηση της χρήσης ορίζεται ως μηδενική. Μετά την παρέλευση της διετίας από την παραχώρηση της χρήσης, η αναπροσαρμογή του τιμήματος ορίζεται ανά μισθωτικό έτος, και ανέρχεται σε ποσοστό ίσο με τη μεταβολή του Δείκτη Τιμών Καταναλωτή (ΔΤΚ) του μήνα της αναπροσαρμογής σε σχέση με τον αντίστοιχο μήνα του προηγούμενου έτους (απλή δωδεκάμηνη μεταβολή) όπως αυτή υπολογίζεται από την Ελληνική Στατιστική Αρχή.

4. Το ετήσιο τίμημα παραχώρησης χρήσης αποτελεί έσοδο κατά 50% του Δημοσίου και κατά 50% της Περιφερειακής Ενότητας Κιλκίς και βεβαιώνεται στην αρμόδια Δ.Ο.Υ. Καταβάλλεται εντός τριμήνου εκάστου έτους από την ημερομηνία που ορίζει η απόφαση παραχώρησης. Σε περίπτωση εκπρόθεσμης καταβολής, οφείλεται τόκος, που ορίζεται σύμφωνα με τις διατάξεις του Κώδικα Είσπραξης Δημοσίων Εσόδων.

5. Η δημοπρασία θα διεξαχθεί στις 29-6-2018, ημέρα Παρασκευή, και ώρα έναρξης την 12.00π.μ. και ώρα λήξης την 12.15 π.μ., στα γραφεία της Δνσης Αγροτικής Οικονομίας και Κτηνιατρικής Π.Ε. Κιλκίς Α. Παπανδρέου 3, Τ.Κ. 61100, Κιλκίς.

6. Οι προσφορές διατυπώνονται προφορικά. Προσφορά για λογαριασμό άλλων επιτρέπεται, αρκεί ο εμφανιζόμενος, κατά την κατάθεση της προσφοράς, να καταθέσει σχετικό πληρεξούσιο έγγραφο, στο οποίο δηλώνεται ότι εκπροσωπεί συγκεκριμένο πρόσωπο κατά τη διαδικασία της δημοπρασίας του ακινήτου, διαφορετικά θεωρείται ο ίδιος πλειοδότης. Στο έγγραφο αναγράφονται τα στοιχεία ταυτότητας και ο αριθμός φορολογικού μητρώου του αντιπροσώπου και του αντιπροσωπευόμενου. Η πληρεξουσιότητα αντιπροσώπου θα αποδεικνύεται με συμβολαιογραφικό έγγραφο, άλλως με ιδιωτικό έγγραφο με νόμιμη θεώρηση του γνήσιου της υπογραφής από την αστυνομία. Σε περίπτωση συμμετοχής στο διαγωνισμό νομικών προσώπων, θα υποβάλλεται από το νόμιμο εκπρόσωπο ή το

εξουσιοδοτημένο για το σκοπό της δημοπρασίας φυσικό πρόσωπο, αντίγραφο του καταστατικού τους με τις προβλεπόμενες δημοσιεύσεις καθώς και τυχόν μεταγενέστερες τροποποιήσεις.

Δεν γίνονται δεκτοί στη δημοπρασία οι δημόσιοι υπάλληλοι, οι στρατιωτικοί υπάλληλοι, καθώς και οι υπάλληλοι που υπηρετούν στους Οργανισμούς Τοπικής Αυτοδιοίκησης. Όλα τα φυσικά πρόσωπα μαζί με την εγγυητική επιστολή θα καταθέτουν υποχρεωτικά Υπεύθυνη Δήλωση ότι δεν είναι δημόσιοι, στρατιωτικοί υπάλληλοι και υπάλληλοι ΟΤΑ.

7. Για τη συμμετοχή στη δημοπρασία απαιτείται η **κατάθεση εγγυητικής επιστολής συμμετοχής**, αναγνωρισμένου πιστωτικού ιδρύματος, ύψους **δεκατριών ευρώ (13,00€)**, η οποία θα απευθύνεται στη Δ/ση Αγροτικής Οικονομίας και Κτηνιατρικής Περιφερειακής Ενότητας Κιλκίς και **θα έχει ισχύ τουλάχιστον έξι (6) μήνες** μετά την ημέρα διεξαγωγής του διαγωνισμού. .

8. Μετά την υπογραφή της σύμβασης η εγγυητική επιστολή συμμετοχής αντικαθίσταται με άλλη, ποσού ίσου με το δέκα τοις εκατό (10%) του επιτευχθέντος συνολικού τιμήματος, ως εγγύηση για την καταβολή του τιμήματος και την τήρηση των όρων της απόφασης παραχώρησης, που προβλέπονται στις διατάξεις του άρθρου 11 του ν. 4061/2012.

9. **Διευκρινίζεται ότι αν το δημοπρατούμενο ακίνητο εμπίπτει στις διατάξεις της §2 του άρθρου 141 του Ν.4537/15-5-2018, τότε ο πλειοδότης που θα αναδειχθεί στην παρούσα δημοπρασία θα έχει δικαίωμα να κάνει χρήση του ακινήτου μετά από τη 1-11-2018.**

10. Περισσότερες πληροφορίες οι ενδιαφερόμενοι μπορούν να λάβουν από την Διεύθυνση Αγροτικής Οικονομίας και Κτηνιατρικής Π.Ε. Κιλκίς. (τηλ. 2341353115, 231353677, 2341353670, ώρες 8.30-14.30).

Μ. Ε.Α  
Ο ΑΝ. ΠΡΟΪΣΤΑΜΕΝΟΣ ΔΑΟΚ  
Π.Ε. ΚΙΛΚΙΣ

ΙΩΑΝΝΗΣ ΑΝΑΣΤΑΣΙΑΔΗΣ

**ΚΟΙΝΟΠΟΙΗΣΗ**

1. Μέλη της Επιτροπής Θεμάτων Γης και Επίλυσης Διαφορών  
(με την υποχρέωση να τοιχοκολληθεί στον πίνακα ανακοινώσεων της υπηρεσίας από το γραμματέα της επιτροπής ).
2. Δ.Α.Ο.Κ. Π.Ε. ΚΙΛΚΙΣ- χειριστής ιστοσελίδας για θέματα Δ.Α.Ο.Κ  
(για τη δημοσίευση στην ιστοσελίδα της Περιφέρειας μέσω email: [ma.saltsidis@kilkispkm.gov.gr](mailto:ma.saltsidis@kilkispkm.gov.gr) )
3. ΥΠ.Α.Α.Τ  
Δ/νση Ηλεκτρονικής Διακυβέρνησης, Τμήμα εφαρμογής-υποστήριξης υπηρεσιών ηλεκτρονικής διακυβέρνησης, ψηφιοποίησης δεδομένων & μέριμνας, Δεστούνη 2 και Αχαρνών 381 Τ.Κ. 11143 Αθήνα  
(για τη δημοσίευση στην ιστοσελίδα του μέσω email : [a381u056@minagric.gr](mailto:a381u056@minagric.gr) ).
4. Γενικό Δ/ντή Αγροτικής Οικονομίας & Κτηνιατρικής
5. Δήμο στα όρια του οποίου βρίσκεται το ακίνητο  
(για την τοιχοκόλληση στον πίνακα ανακοινώσεων του).
6. Δ/νση Πολιτικής Γης Περιφέρειας Κ. Μακεδονίας
7. κ. ΔΑΝΙΗΛΙΔΗ ΣΥΜΕΩΝ,ΚΟΡΩΝΑ

**ΑΓΡΟΚΤΗΜΑ ΚΟΡΩΝΑ (ΚΙΑΚΙΣ)  
ΣΥΜΠΛΗΡΩΜΑΤΙΚΗ ΔΙΑΝΟΜΗ 2008**

**ΑΠΟΤΥΠΩΣΗ ΤΟΥ ΠΡΟΣ ΕΚΜΙΣΘΩΣΗ ΑΚΙΝΗΤΟΥ ΣΕ ΑΠΟΣΠΑΣΜΑ  
ΕΘΝΙΚΟΥ ΚΤΗΜΑΤΟΛΟΓΙΟΥ ΚΑΙ ΧΑΡΤΟΓΡΑΦΗΣΗΣ**

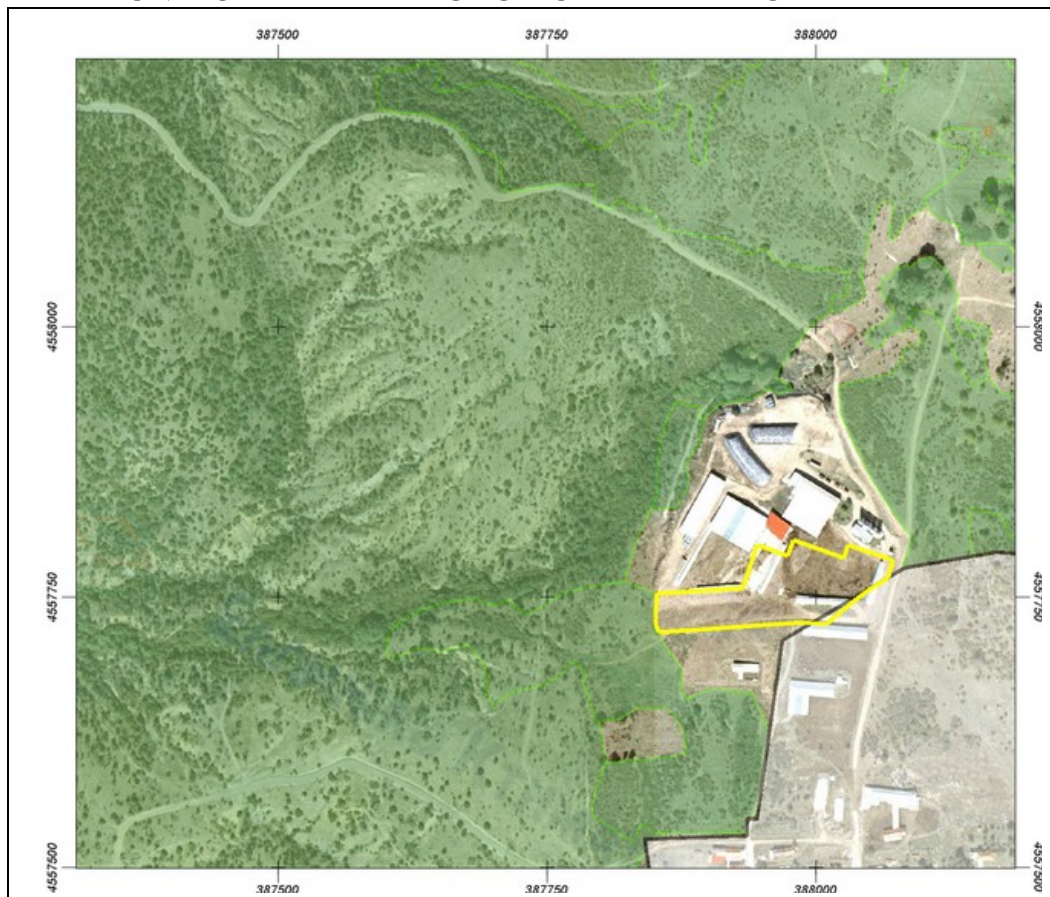

**ΕΓΣΑ 87**

<b>α/α</b>	<b>X</b>	<b>Ψ</b>
<b>A</b>	<b>387854.5950</b>	<b>4557716.8200</b>
<b>B</b>	<b>387851.4650</b>	<b>4557723.6750</b>
<b>Γ</b>	<b>387851.3350</b>	<b>4557730.3970</b>
<b>Δ</b>	<b>387852.1780</b>	<b>4557752.7690</b>
<b>E</b>	<b>387932.4030</b>	<b>4557757.9360</b>
<b>Z</b>	<b>387945.9020</b>	<b>4557797.5500</b>
<b>H</b>	<b>387974.2960</b>	<b>4557787.8740</b>
<b>Θ</b>	<b>387979.1340</b>	<b>4557802.0720</b>
<b>I</b>	<b>388026.4630</b>	<b>4557785.9440</b>
<b>K</b>	<b>388030.4950</b>	<b>4557797.7740</b>
<b>Λ</b>	<b>388071.7350</b>	<b>4557783.7200</b>
<b>M</b>	<b>388067.4730</b>	<b>4557767.1960</b>
<b>N</b>	<b>388050.1840</b>	<b>4557756.5890</b>
<b>Ξ</b>	<b>388032.3580</b>	<b>4557743.7570</b>
<b>O</b>	<b>388009.7550</b>	<b>4557724.5250</b>
<b>Π</b>	<b>387988.9180</b>	<b>4557726.0170</b>

ΤΟΠΟΓΡΑΦΙΚΟ ΑΠΟΣΠΑΣΜΑ ΧΑΡΤΗ ΔΙΑΝΟΜΗΣ ΥΠ. ΓΕΩΡΓΙΑΣ

