



ΕΛΛΗΝΙΚΗ ΔΗΜΟΚΡΑΤΙΑ  
 ΠΕΡΙΦΕΡΕΙΑ ΑΝΑΤ. ΜΑΚΕΔΟΝΙΑΣ - ΘΡΑΚΗΣ  
 ΓΕΝΙΚΗ ΔΙΕΥΘΥΝΣΗ ΠΕΡΙΦΕΡΕΙΑΚΗΣ  
 ΑΓΡΟΤΙΚΗΣ ΟΙΚΟΝΟΜΙΑΣ & ΚΤΗΝΙΑΤΡΙΚΗΣ  
 ΔΙΕΥΘΥΝΣΗ ΑΓΡΟΤΙΚΗΣ ΟΙΚΟΝΟΜΙΑΣ &  
 ΚΤΗΝΙΑΤΡΙΚΗΣ ΟΡΕΣΤΙΑΔΑΣ  
 ΠΕΡΙΦΕΡΕΙΑΚΗΣ ΕΝΟΤΗΤΑΣ ΕΒΡΟΥ  
 ΤΜΗΜΑ ΤΟΠΟΓΡΑΦΙΑΣ, ΕΠΟΙΚΙΣΜΟΥ-ΑΝΑΔΑΣΜΟΥ

Ορεστιάδα 04-07-2018

Α Π Ο Σ Π Α Σ Μ Α

**ΑΓΡΟΚΤΗΜΑ ΚΛΕΙΣΣΟΥΣ**  
**ΑΝΑΔΑΣΜΟΣ 1972-73 ΑΝΑΘ/ΣΗ 1982**

Ταχ.Δ/ση : Ραιδεστού 9  
 Ταχ.Κωδ. : 68200 Ορεστιάδα  
 Τηλέφωνο : 2552081725  
 TELEFAX : 2552023328

ΚΛΙΜΑΚΑ 1:5000

**Υ Π Ο Μ Ν Η Μ Α**

Αριθμός τεμαχίου	Έκταση τ.μ.	Χαρακτηρισμός	Παρατηρήσεις
Τμήμα 653	1.064	Ρεύμα Κοινόχρηστο	Πρόκειται να εκμισθωθεί σύμφωνα με τις διατάξεις του Ν.4061/12 και του Ν.4235/14



συντεταγμένες τεμαχίου σύμφωνα με το τοπογραφικό διάγραμμα του Αγρ.Τοπογράφου Μηχ/κού Παπαντωνίου Γεωργίου

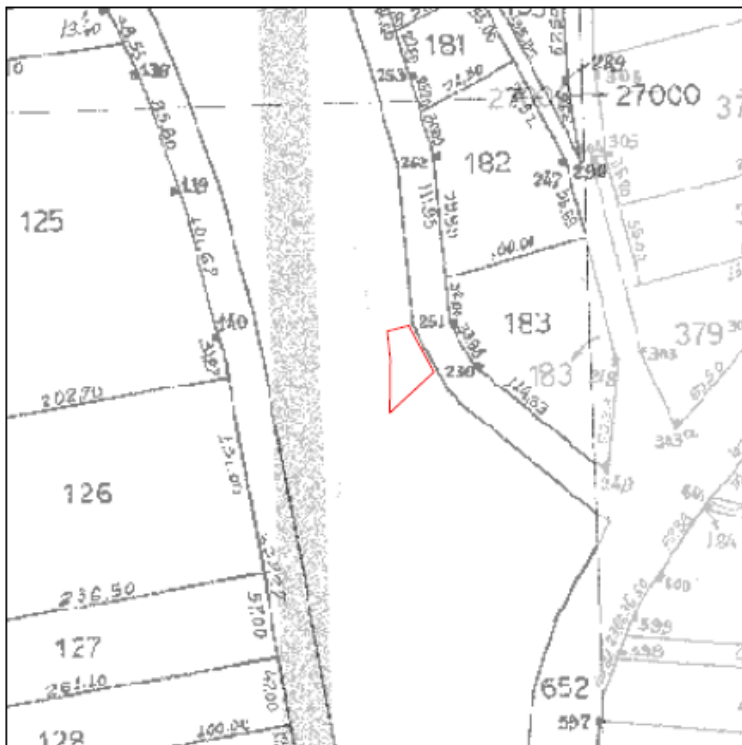

α/α	X	Y
A	713204.66	4597808.40
B	713221.58	4597776.93
Γ	713191.79	4597749.47
Δ	713192.12	4597785.12
E	713190.24	4597804.52
A	713204.66	4597808.40