

Δ/ΝΣΗ ΑΓΡ. ΟΙΚΟΝΟΜΙΑΣ &  
ΚΤΗΝΙΑΤΡΙΚΗΣ ΠΕ ΕΒΡΟΥ

ΤΜΗΜΑ ΤΟΠΟΓΡΑΦΙΑΣ ΕΠΟΙΚΙΣΜΟΥ  
& ΑΝΑΔΑΣΜΟΥ

ΔΙΑΓΡΑΜΜΑ ΤΟΥ ΤΕΜΑΧΙΟΥ Α1-Α2-Α3-Α4-Α5-Α1  
ΑΝΑΔΑΣΜΟΥ ΑΓΡΟΚΤΗΜΑΤΟΣ ΦΥΛΑΚΤΟΥ  
ΕΤΟΥΣ 1980-1985 (ΤΜΗΜΑ)

ΚΛΙΜΑΚΑ 1:1500

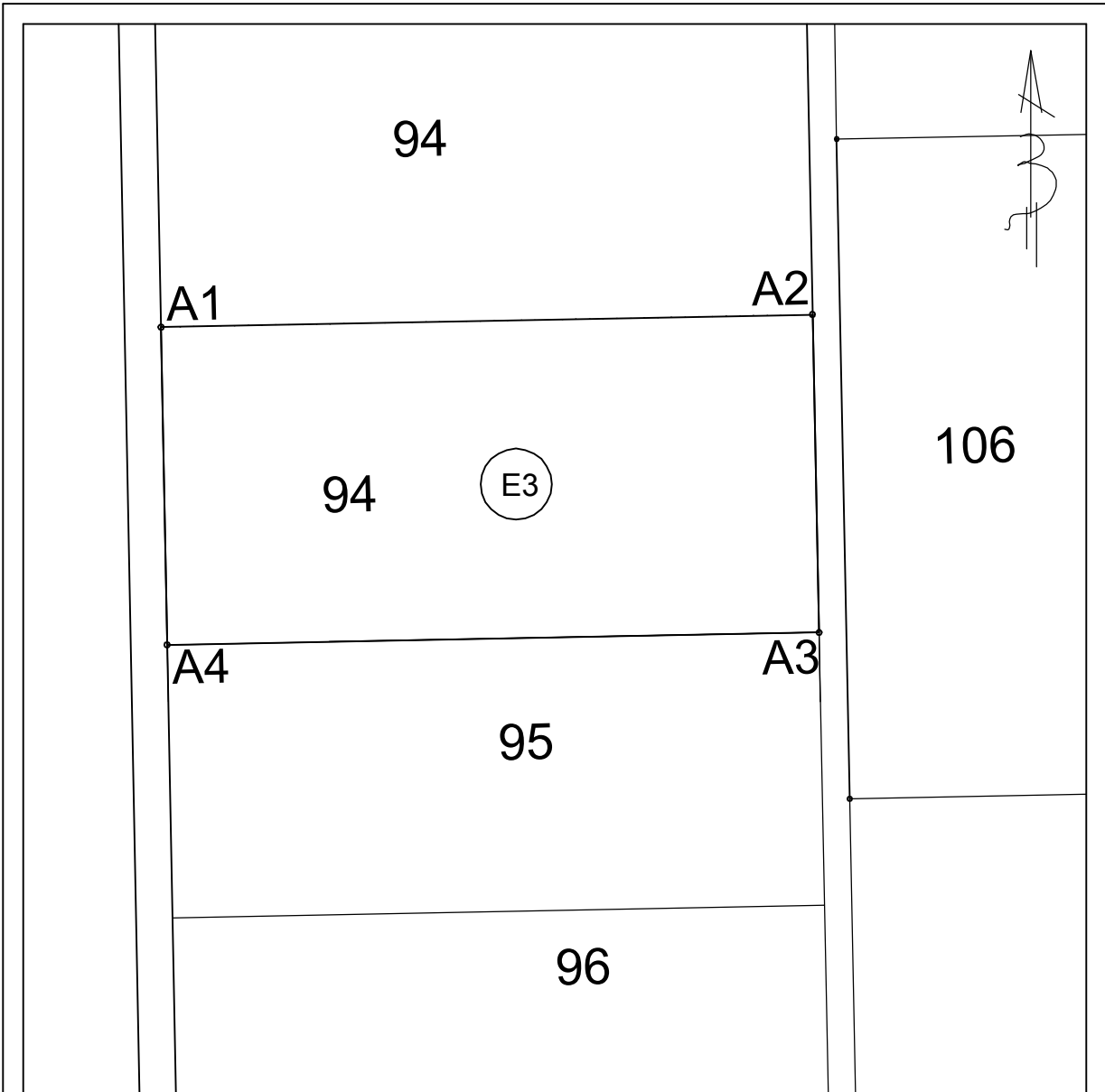

ΥΠΟΜΝΗΜΑ

ΑΝΑΔΑΣΜΟΣ ΑΓΡΟΚΤΗΜΑΤΟΣ ΦΥΛΑΚΤΟΥ ΕΤΟΥΣ 1980-1985  
(ΤΜΗΜΑ)

ΠΑΛΑΙΟ ΚΑΘΕΣΤΩΣ

ΤΕΜΑΧΙΟ 94 = 66459 Τ.Μ ΚΟΙΝΟΧΡΗΣΤΟ

ΝΕΟ ΚΑΘΕΣΤΩΣ

ΤΕΜΑΧΙΟ Α1-Α2-Α3-Α4-Α1 (τμήμα τεμαχίου 94) = 10000 Τ.Μ

ΠΡΟΣ ΕΚΜΙΣΘΩΣΗ

ΣΥΝΤΕΤΑΓΜΕΝΕΣ ΕΓΣΑ 87

A1 691999.365,4546692.345  
A2 692142.544,4546695.111  
A3 692143.915,4546625.3  
A4 692000.718,4546622.533

ΑΛΕΞ/ΠΟΛΗ / 3 /2018  
Ο ΣΥΝΤΑΞΑΣ

ΚΑΔΟΓΛΟΥ ΣΤΕΦΑΝΟΣ