

Δ/ΝΣΗ ΑΓΡ. ΟΙΚΟΝΟΜΙΑΣ &  
ΚΤΗΝΙΑΤΡΙΚΗΣ ΠΕ ΕΒΡΟΥ

ΤΜΗΜΑ ΤΟΠΟΓΡΑΦΙΑΣ ΕΠΟΙΚΙΣΜΟΥ  
& ΑΝΑΔΑΣΜΟΥ

ΔΙΑΓΡΑΜΜΑ ΤΟΥ ΤΕΜΑΧΙΟΥ  
(Κ1-Κ2-Κ3-...-Κ19-Κ20-Κ1) Α.Δ 1938 ΑΓΡΟΚΤΗΜΑΤΟΣ  
ΔΟΡΙΣΚΟΥ ΑΛΕΞΑΝΔΡΟΥΠΟΛΗΣ ΚΛΙΜΑΚΑ 1:1500

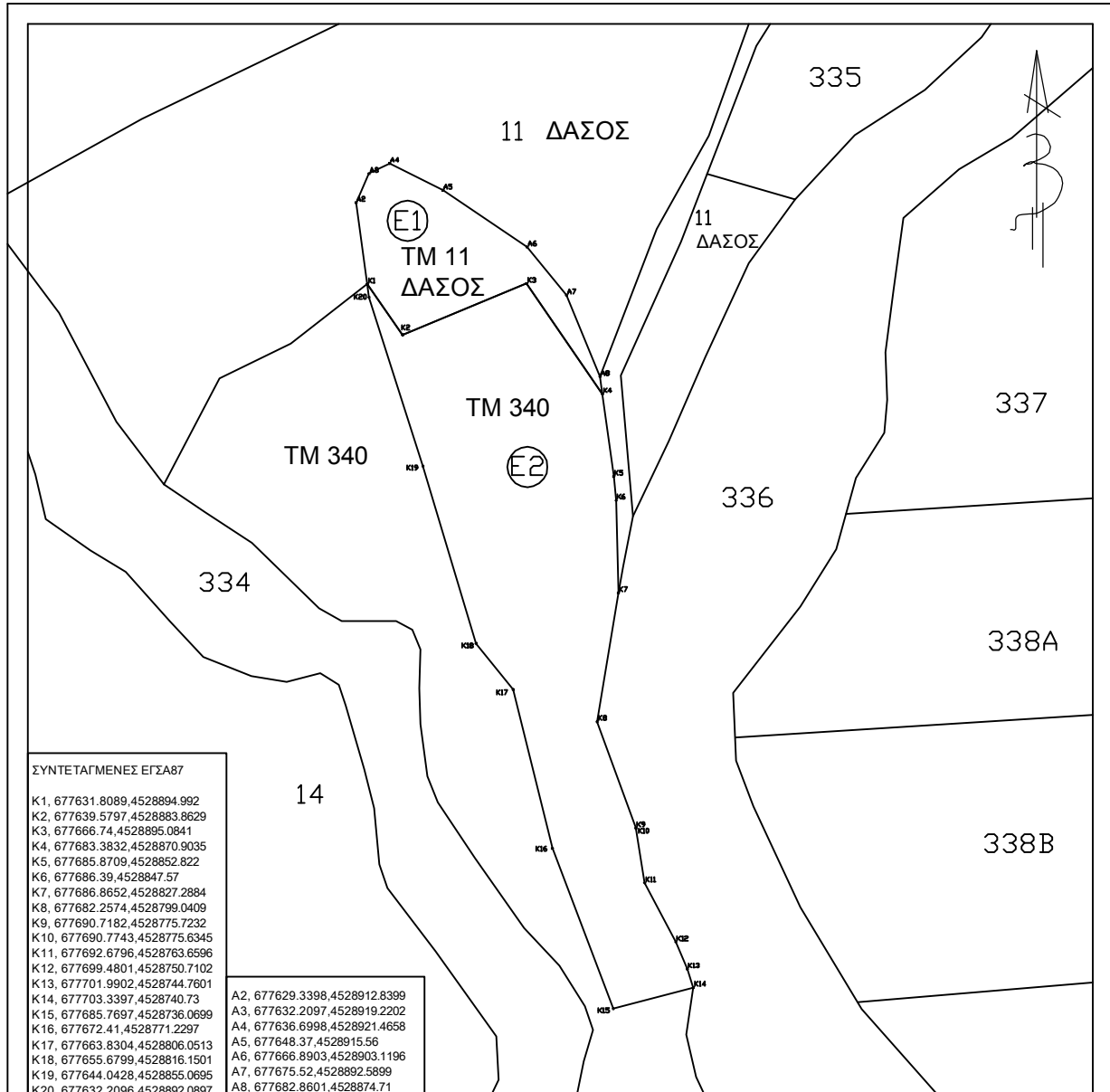

ΥΠΟΜΝΗΜΑ

ΑΡΧΙΚΗ ΔΙΑΝΟΜΗ 19 38 ΑΓΡΟΚΤΗΜΑΤΟΣ ΔΟΡΙΣΚΟΥ

ΠΑΛΑΙΟ ΚΑΘΕΣΤΩΣ

ΤΕΜΑΧΙΟ 340α = 10125 Τ.Μ

ΚΟΙΝΟΧΡΗΣΤΟ

ΤΕΜΑΧΙΟ 11 = 137000 Τ.Μ

ΔΑΣΟΣ

ΝΕΟ ΚΑΘΕΣΤΩΣ

ΤΜΗΜΑ ΤΕΜΑΧΙΟΥ 11 =E1(Κ1,Α2,Α3,....,Α8,Κ4,Κ3,Κ2,Κ1) = 1015 Τ.Μ ΠΡΟΣ ΕΝΟΙΚΙΑΣΗ

ΤΜΗΜΑ ΤΕΜΑΧΙΟΥ 340α =E2(Κ1,Κ2,Κ3,....,Κ19,Κ20,Κ1) = 4363 Τ.Μ ΠΡΟΣ ΕΝΟΙΚΙΑΣΗ

ΣΥΝΟΛΟ= 5378 Τ.Μ. (ΑΙΤΗΣΗ ΡΑΛΛΗΣ ΑΛΕΞΑΝΔΡΟΣ)

ΑΛΕΞ/ΠΟΛΗ 27 / 11 /2017  
Ο ΣΥΝΤΑΞΑΣ

ΧΑΤΖΗΦΙΛΙΠΠΙΔΗΣ ΣΤΑΥΡΟΣ  
ΤΟΠΟΓΡΑΦΟΣ ΜΗΧΑΝΙΚΟΣ