

Δ/ΝΣΗ ΑΓΡ. ΟΙΚΟΝΟΜΙΑΣ &
ΚΤΗΝΙΑΤΡΙΚΗΣ ΠΕ ΕΒΡΟΥ

ΤΜΗΜΑ ΤΟΠΟΓΡΑΦΙΑΣ ΕΠΟΙΚΙΣΜΟΥ
& ΑΝΑΔΑΣΜΟΥ

ΔΙΑΓΡΑΜΜΑ ΤΟΥ ΤΕΜΑΧΙΟΥ
(Κ1-Κ2-Κ3-...-Κ17-Κ18-Κ1) Α.Δ 1938 ΑΓΡΟΚΤΗΜΑΤΟΣ
ΔΟΡΙΣΚΟΥ ΑΛΕΞΑΝΔΡΟΥΠΟΛΗΣ ΚΛΙΜΑΚΑ 1:1500

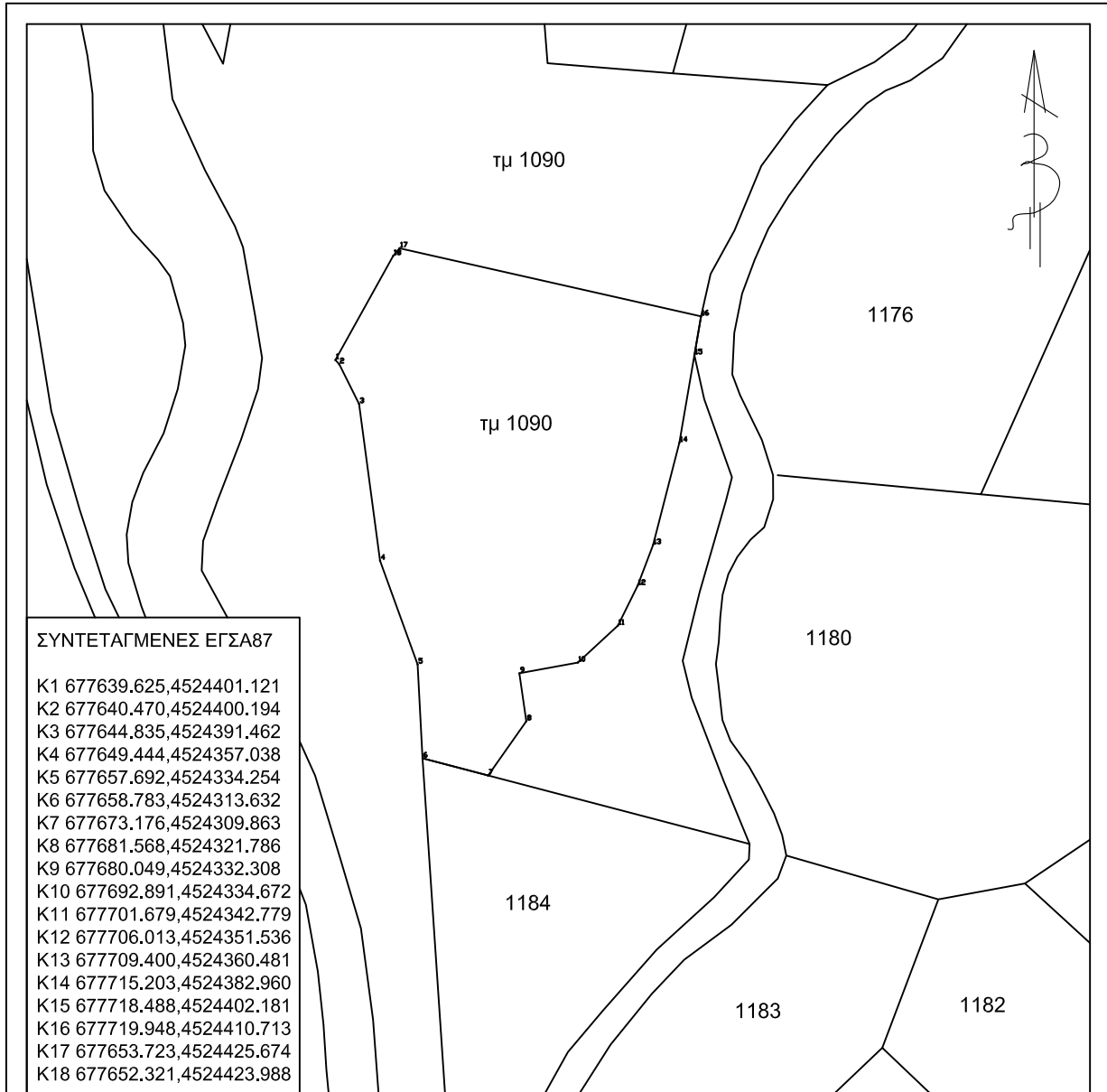

ΥΠΟΜΝΗΜΑ

ΑΡΧΙΚΗ ΔΙΑΝΟΜΗ 1938 ΑΓΡΟΚΤΗΜΑΤΟΣ ΔΟΡΙΣΚΟΥ

ΠΑΛΑΙΟ ΚΑΘΕΣΤΩΣ

ΤΕΜΑΧΙΟ 1090 = 24,500 Τ.Μ

ΔΙΑΘΕΣΙΜΟ

ΝΕΟ ΚΑΘΕΣΤΩΣ

ΤΜΗΜΑ ΤΕΜΑΧΙΟΥ 1090 (Κ1,Κ2,Κ3,...,Κ17,Κ18,Κ1) = 5882 Τ.Μ

ΠΡΟΣ ΕΝΟΙΚΙΑΣΗ
(ΑΙΤΗΣΗ ΔΕΛΗΔΟΥΚΑΣ ΧΡΗΣΤΟΣ 4)

ΑΛΕΞ/ΠΟΛΗ 10 / 11 /2017
Ο ΣΥΝΤΑΞΑΣ

ΧΑΤΖΗΦΙΛΙΠΠΙΔΗΣ ΣΤΑΥΡΟΣ
ΤΟΠΟΓΡΑΦΟΣ ΜΗΧΑΝΙΚΟΣ