

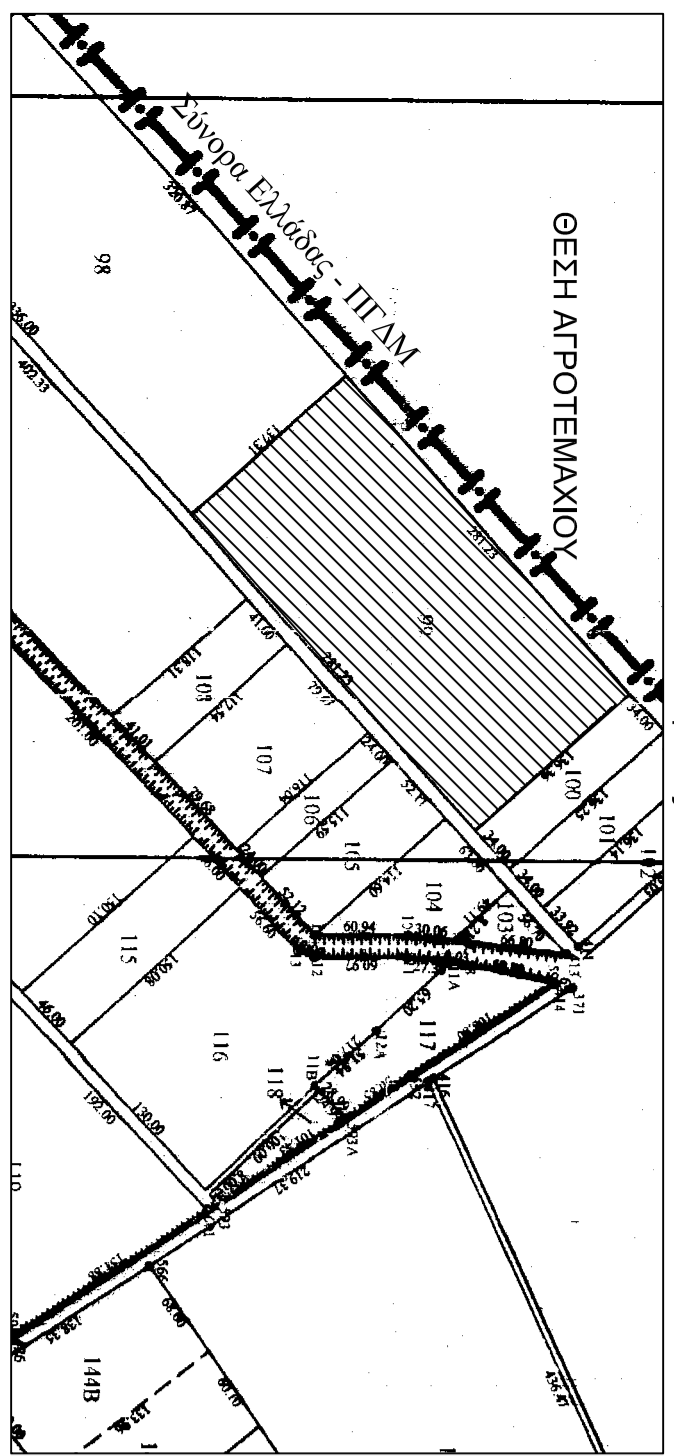

Αεροφωτογραφία Ανορθωμένη Αγίας Παρασκευής 2009  
Κλίμακας: 1:5000

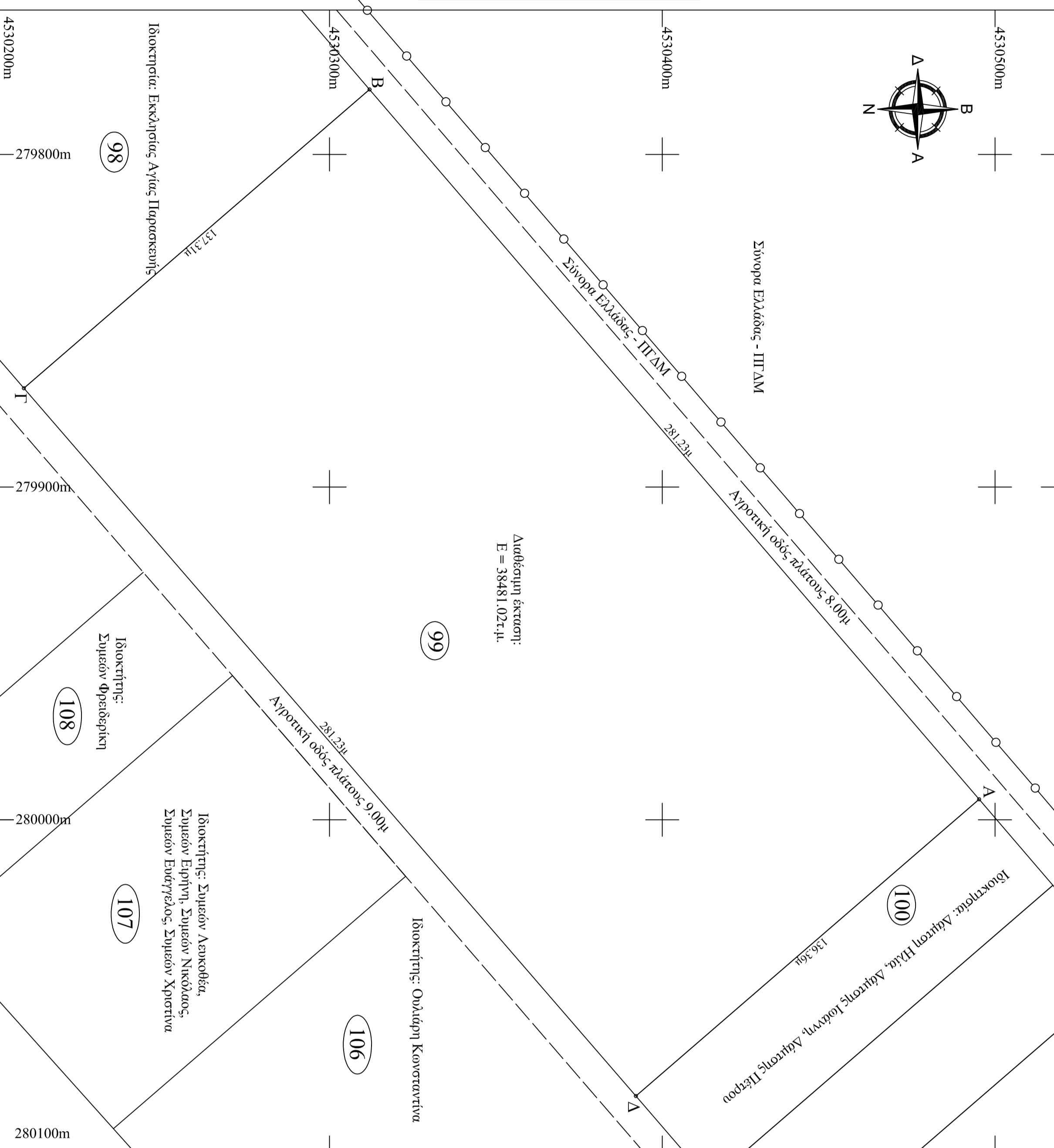

Αεροφωτογραφία Χάρτη ΓΥΣ 1:50000  
"ΦΛΩΡΙΝΑ"

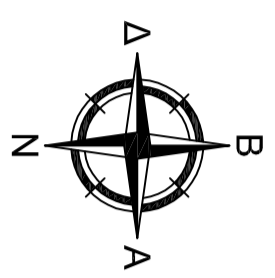
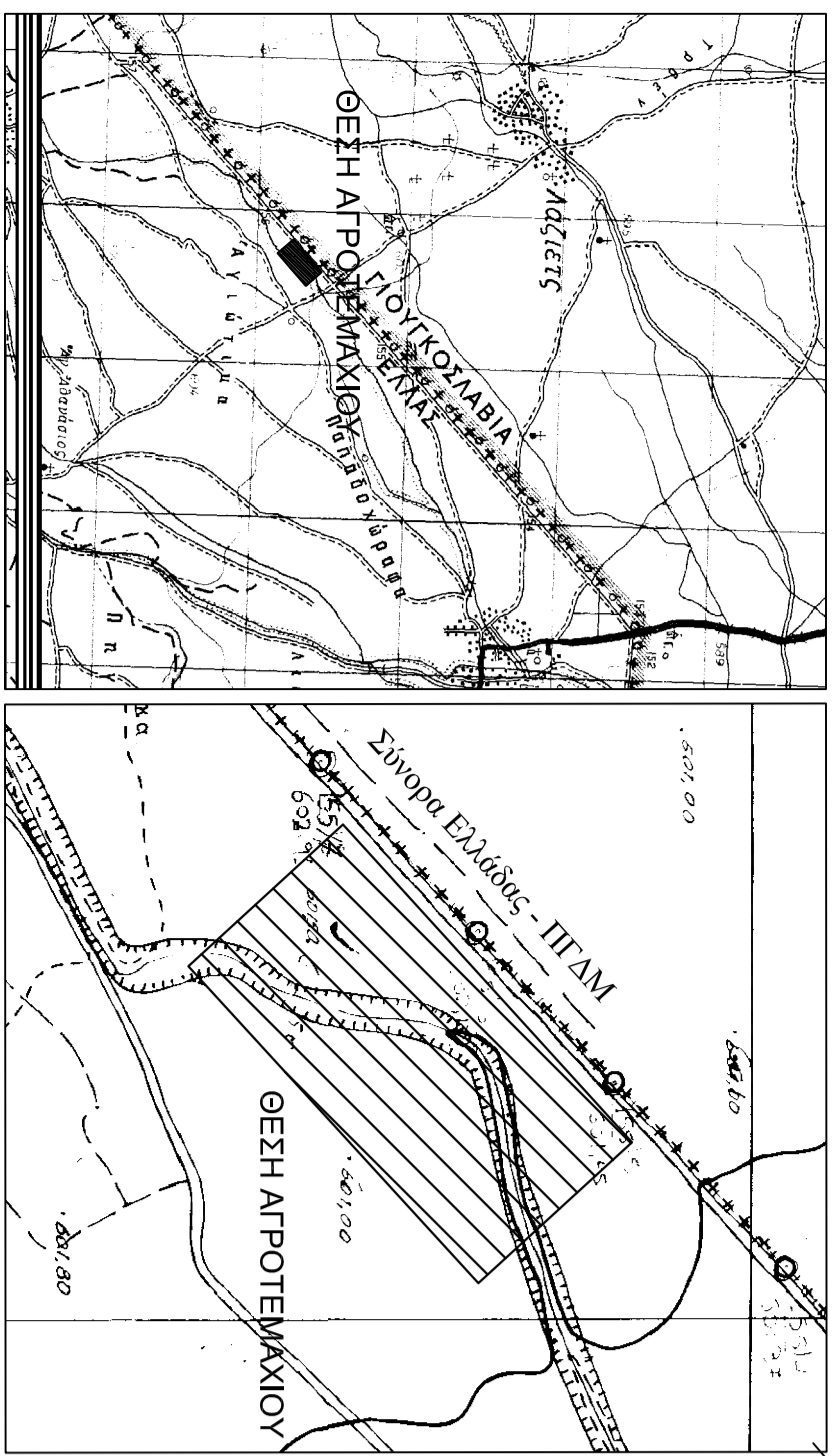

Αυθόρμητη έκταση:  
E = 38481,02τ.μ.

Στοιχεία Αγροτεμαχίου ΑΒΓΔΑ ΕΠΣΑ 87

Εμβαδό Αγροτεμαχίου	α/α	X (m)	Y (m)	S (m)
Εμβαδό Αγροτεμαχίου	A	279993.85	4530495.23	281.23
	B	279780.49	4530312.02	137.31
	T	279870.28	4530208.14	281.23
	Δ	280083.03	4530392.07	136.36
	Α	279993.85	4530495.23	136.36
E = 38481,02τ.μ.				

Στοιχεία Αγροτεμαχίου ΑΒΓΔΑ  
HATT (40,45, -2,15)

Εμβαδό Αγροτεμαχίου	α/α	X (m)	Y (m)	S (m)
Εμβαδό Αγροτεμαχίου	A	-6611.56	16423.15	281.23
	B	-6819.54	16233.86	137.32
	T	-6726.78	16132.61	281.23
	Δ	-6519.43	16322.60	136.37
	Α	-6611.56	16423.15	136.37

- Οι συντεταγμένες που αναφέρονται στο τοπογραφικό διάγραμμα είναι στο Ελληνικό Γεωδαιτικό σύστημα Αναφοράς 1987 (Ε.Γ.Σ.Α.87)

ΒΕΒΑΙΩΣΗ Ν.651/77

-Βεβαιώνεται ότι τα όρια του αγροτεμαχίου, με στοιχεία Α,Β,Γ,Δ,Α προκύπτουν από υποδείξη του ιδιοκτήτη και εφαρμογή των τίτλων ιδιοκτησίας.  
-Βρίσκεται εκτός ορίων του οικισμού Αγίας Παρασκευής και είναι άγριο σύμφωνο με τις ισχύουσες πολεοδομικές διατάξεις.  
-Δεν υπάρχουν στις διατάξεις του Ν.1337/83 και συνεπώς δεν οφείλει εισφορά σε νη και Χρήμα.  
-Δεν διέχονται γραμμές μεταφοράς ρεύματος υψηλής τάσης σε απόσταση 20.00μ.  
-Η τεχνολογία δεν τείνει υπό συνάρξη κτηματολόγιο.  
-Είναι εκτός περιοχών NATURA 2000.

Ο Μηχανικός

ΥΠΕΥΘΥΝΗ ΔΗΛΩΣΗ (Ν. 4030/2011)

Δηλώνω υπεύθυνα ότι:  
- τα αρχικά και υλοποιημένα όρια του αγροτεμαχίου υποδείχθηκαν από εμένα, και ευθύνομαι για την ακρίβεια των δηλούμενων ορίων του αγροτεμαχίου. Ο Δηλών

ΟΠΟΙ ΔΟΜΗΣΗΣ:

Π.Δ. /24-05-85 (ΦΕΚ270Δ/31-05-85, όπως τροποποιήθηκε και ισχύει.

ΑΡΤΙΟΤΗΤΑ: Εμβαδόν 4000 τ.μ. ή κατά παρέκλιση ΚΑΛΥΨΗ: 10% της επιφάνειας του γηπέδου ή κατά παρυσή ΣΥΝΤΕΛΕΣΤΗΣ ΔΟΜΗΣΗΣ: 0,2 ή κατά παρέκλιση ΜΕΤΙΣΤΟΣ ΑΡΙΘΜΟΣ ΟΡΟΦΩΝ: 2 ή κατά παρέκλιση ΜΕΤΙΣΤΟ ΥΨΟΣ ΟΡΟΦΩΝ: 7,5 μ. ή κατά παρέκλιση ΑΠΟΙΣΤΑΣΕΙΣ ΑΠΟ ΟΡΙΑ: 1,5μ ή κατά παρέκλιση

<p><b>Εργοδότης:</b> Σερβίνης Δημήτριος</p>	<p><b>Εργο:</b> Αποτίπωση Αγροτεμαχίου Ανορθωμένου Αγίας Παρασκευής 2009 υπ' αριθμόν "99"</p>
<p><b>Θέση:</b> Τ.Κ. Αγίας Παρασκευής Δ.Ε. Κάτω Κλεινών - Δήμος Φλώρινας Π.Ε. Φλώρινας</p>	<p><b>Μελετητής:</b> <b>Ιωάννης Στ. Μπίρος</b> Αγρονόμος Τοπογράφος Μηχανικός (Δημόσιου Αναστ. Σοφία 4, Φλώρινα)</p>
<p><b>Θέμα Σχεδίου:</b></p>	<p><b>Αριθμός Σχεδίου:</b></p>
<h1>Τ1</h1>	
<p><b>Τοπογραφικό διάγραμμα</b></p>	
<p>ΚΑΙΜΑΚΑ:</p>	<p>1:1.000</p>
<p>ΦΛΩΡΙΝΑ</p>	
<p>ΧΡΟΝΟΣ ΜΕΛΕΤΗΣ:</p>	<p>ΜΑΡΤΙΟΣ 2018</p>
<p>Ο ΣΥΝΤΑΞΑΣ:</p>	<p>Η ΥΠΗΡΕΣΙΑ:</p>