

ΧΑΡΤΗΣ ΓΥΣ 1:5.000 ΠΙΝΑΚΙΑ 3284.8

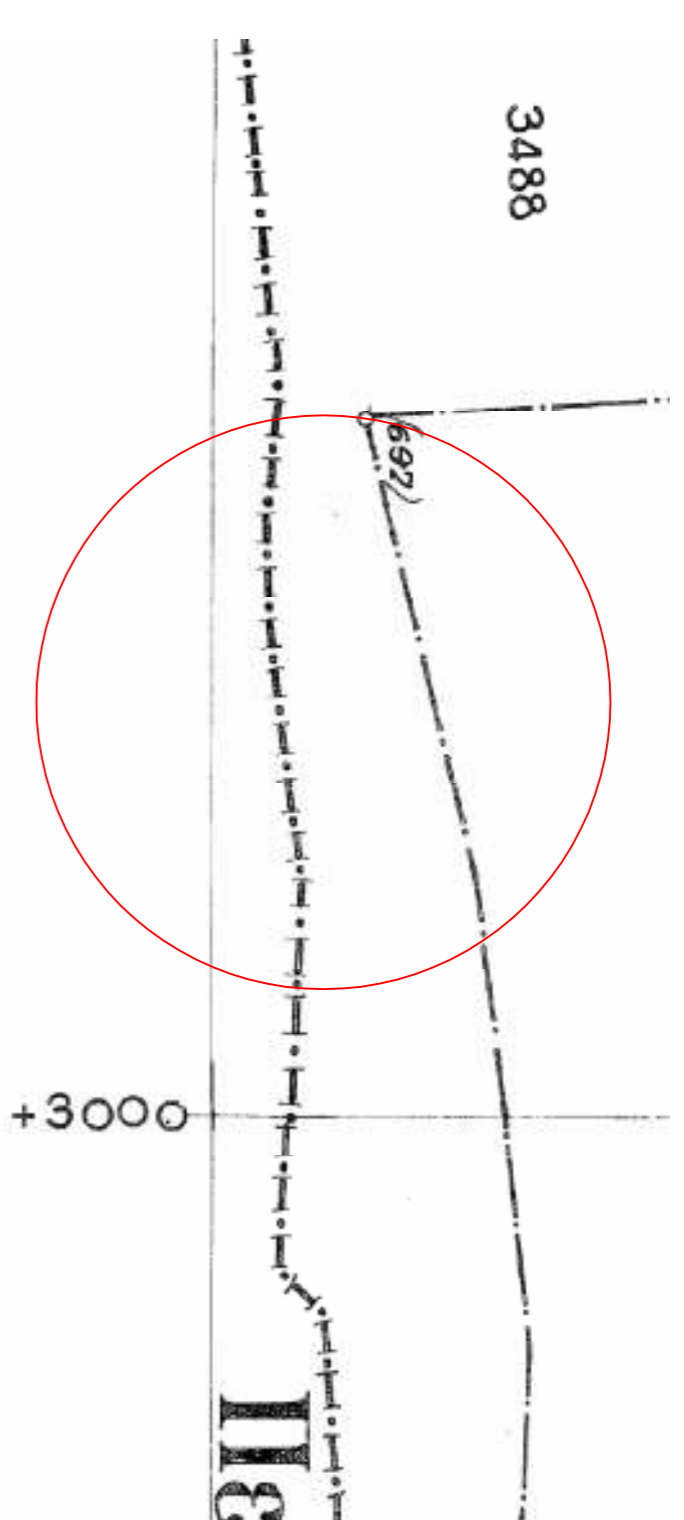

ΚΑΙΜΑ Ξ 1:5.000

ΑΠΟΣΠΑΣΜΑ ΑΠΟ ΧΑΡΤΗ ΔΙΑΝΟΜΗΣ ΑΓΡΟΚΤΗΜΑΤΟΣ ΦΙΛΑΔΙΑ

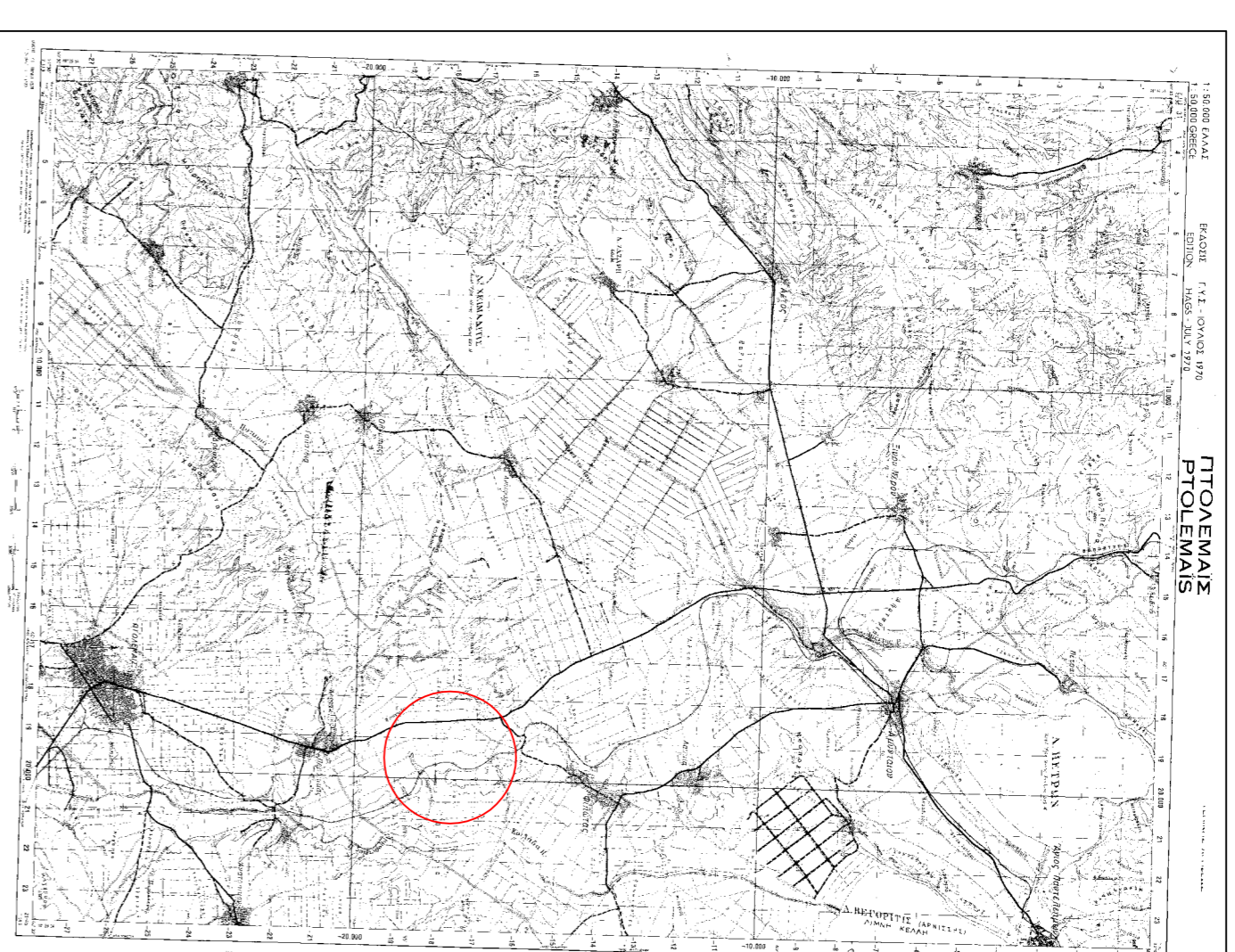

ΧΑΡΤΗΣ ΓΥΣ 1:50.000 ΦΥΛΛΟ ΠΤΟΛΕΜΑΙΑΣ

Τμήμα αριθ. 3488 ακριβήτου
 δυνάμεις εγγ/τος Φιλιάτα έτους 1976
 και ΚΑΕΚ 470870505026

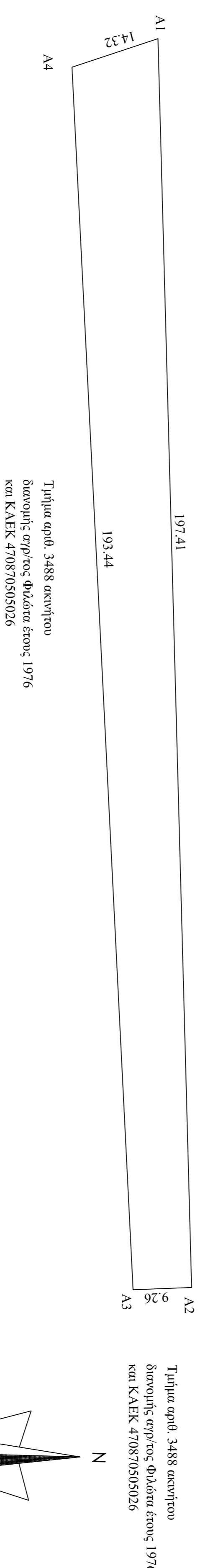

Τμήμα αριθ. 3488 ακριβήτου
 δυνάμεις εγγ/τος Φιλιάτα έτους 1976
 και ΚΑΕΚ 470870505026

Τμήμα αριθ. 3488 ακριβήτου
 δυνάμεις εγγ/τος Φιλιάτα έτους 1976
 και ΚΑΕΚ 470870505026

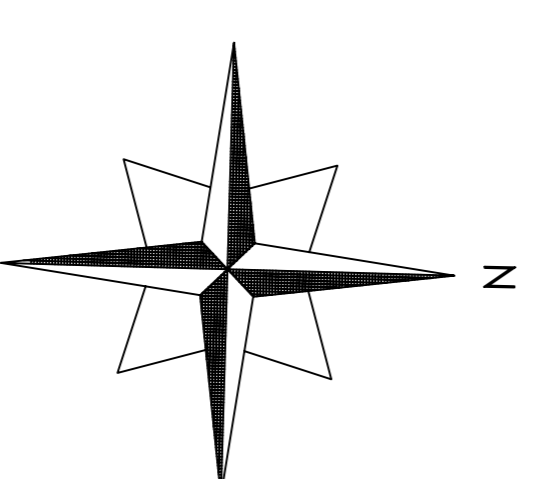

ΟΡΟΙ ΔΟΜΗΣΗΣ
 Π.Α.24-4-85 (Φ.Ε.Κ 270Α/31-05-85)
 Όροις τροποποιηθηκε και ισχυει.
 ΑΠΤΟΧΗΤΑ: Εμβαδόν 4.000 τ.μ. ή κατά προέκταση
 ΚΑΛΥΨΗ: 10% της εσοφ. του γηπέδου ή κατά προέκταση
 ΣΥΝΤΕΛΕΣΤΗΣ ΔΟΜΗΣΗΣ: 0.2 ή κατά προέκταση
 ΜΕΤΕΤΟΣ ΑΡΘΡΩΜΟΣ ΟΡΟΦΩΝ: 2 ή κατά προέκταση
 ΜΕΤΕΤΟΣ ΥΨΟΣ ΟΡΟΦΩΝ: 7.5μ. ή κατά προέκταση
 ΑΠΟΣΤΑΣΕΙΣ ΑΠΟ ΟΡΙΑ: 1.5μ. ή κατά προέκταση

ΣΥΝΤΕΛΙΜΕΝΕΣ ΚΟΡΥΦΕΣ
 ΣΤΟ ΣΥΣΤΗΜΑ ΕΠΣΑ

A1	305235.73	4495295.12
A2	305433.07	4495300.43
A3	305433.44	4495291.17
A4	305240.24	4495281.53

ΕΜΒΑΔΟΝ ΤΕΜΑΧΙΟΥ Α1,Α2,Α3,Α4 : 2.249 τ.μ.

ΔΗΛΩΣΗ ΜΗΧΑΝΙΚΟΥ

Ο κάτωθι υπογεγραμμένος, ΣΙΑΠΡΟΠΟΥΛΟΣ ΔΗΜΗΤΡΙΟΣ, Πολίτης, Μηχανικός, δηλώνω υπεύθυνα κι εν γνώσει του συντάξαν του Νομού ότι το αντιστοιχισμένο ακίνητο με εμβαδόν 2.249 τ.μ. εμπίπτει στο αριθ. 3488 Κοινόχρηστο ακίνητο εγγ/τος Φιλιάτα, δύναμει έτους 1976. Το ακίνητο είναι εκτός επικρατέστων ρυθμιστικών σχεδίων και έχει ενταχθεί στο Εθνικό Κτηματολόγιο. Το ακίνητο είναι εκτός NATURA. Τα όρια μου υποδειχθήκαν από τον ενδιαφερόμενο ιδιοκτήτη.

ΔΗΛΩΣΗ ΙΔΙΟΚΤΗΤΗ

Τα όρια του τμήματός υποδειχθήκαν από εμένα και είναι τα ορθά. Δεν υπάρχει στο ακίνητο άλλο δικαίωμα ή κάποια άλλοδίκρανη κατασκευή.

ΜΕΛΕΤΗΤΗΣ

ΣΙΑΠΡΟΠΟΥΛΟΣ ΔΗΜΗΤΡΙΟΣ
 ΠΟΛΙΤΙΚΟΣ ΜΗΧ/ΚΟΣ
 25ης ΜΑΡΤΙΟΥ 102
 ΠΤΟΛΕΜΑΙΑ

εργολάβης

ΔΗΜΑΝΟΠΟΥΛΟΣ ΓΕΡΜΑΝΟΣ

ΑΠΟΤΥΠΩΣΗ ΑΓΡΟΤΕΜΑΧΙΟΥ

θέση **ΚΤΗΜΑΤΙΚΗ ΠΕΡΙΟΧΗ ΦΙΛΑΔΙΑ - ΕΚΤΟΣ ΣΧΕΔΙΟΥ**

ΘΕΜΑ ΣΧΕΔΙΟΥ	αφ. σχέδιου
	κόπια
Τοπογραφικό Διάγραμμα έκτασης προς εκμίσθωση που αποτελεί τμήμα του αριθ. 3488 τμήματός	1:500 1:5.000 1:50.000

ΜΕΛΕΤΗΤΗΣ **ΣΙΑΠΡΟΠΟΥΛΟΣ ΔΗΜΗΤΡΙΟΣ**

χρόνος μέτρησης **ΝΟΕΜΒΡΙΟΣ 2017**

συμπ/λόγ-υπογραφή	θέσφιση υπηρέτας
-------------------	------------------