

ΑΠΟΣΤΑΣΙΑ ΧΑΡΤΗ ΓΥΣ 1:50000
"ΦΑΛΩΡΙΝΑ"

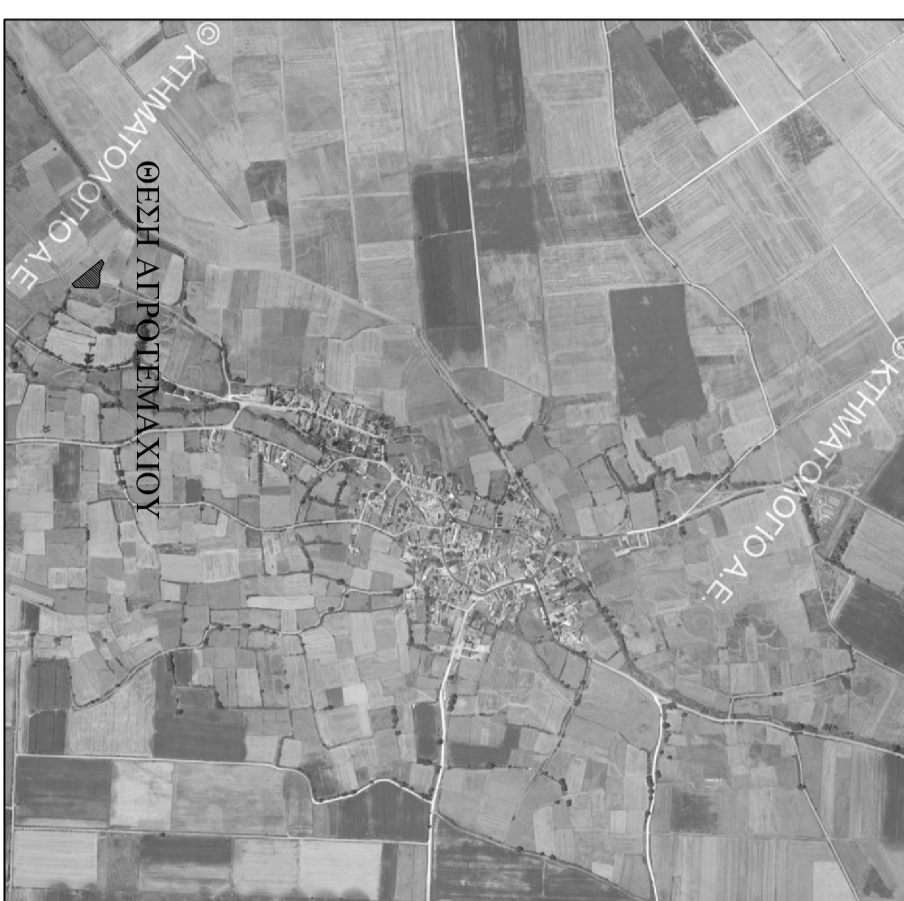

ΑΠΟΣΤΑΣΙΑ ΧΑΡΤΗ ΓΥΣ 1:5000
"3261,6"

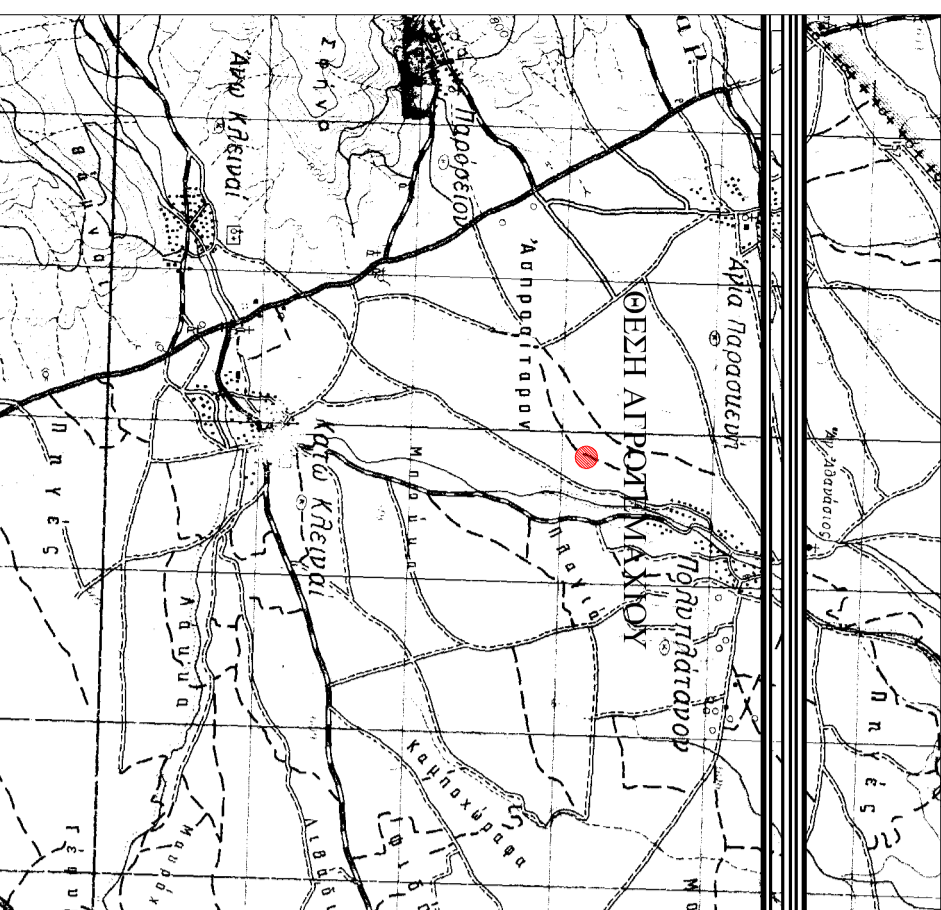
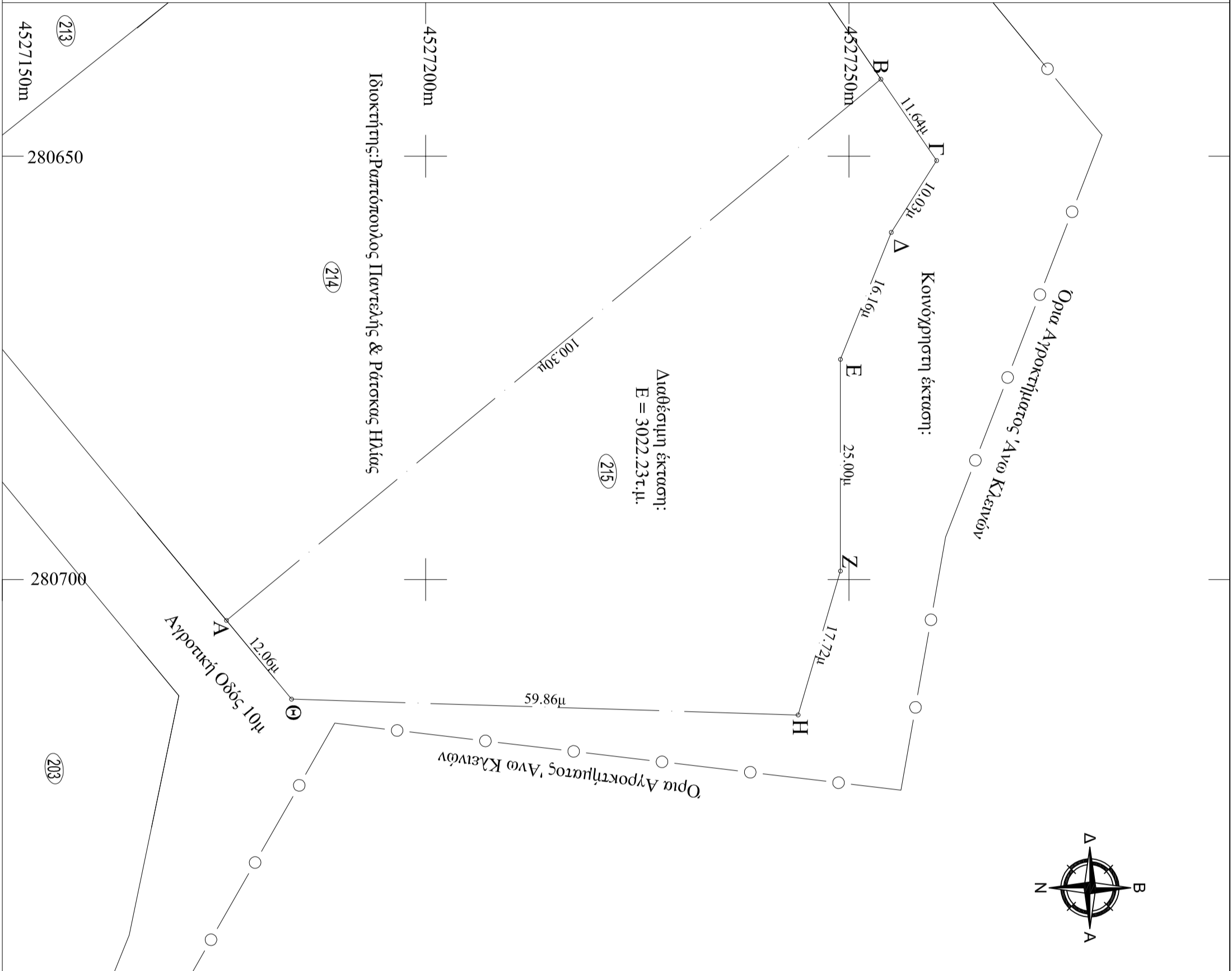
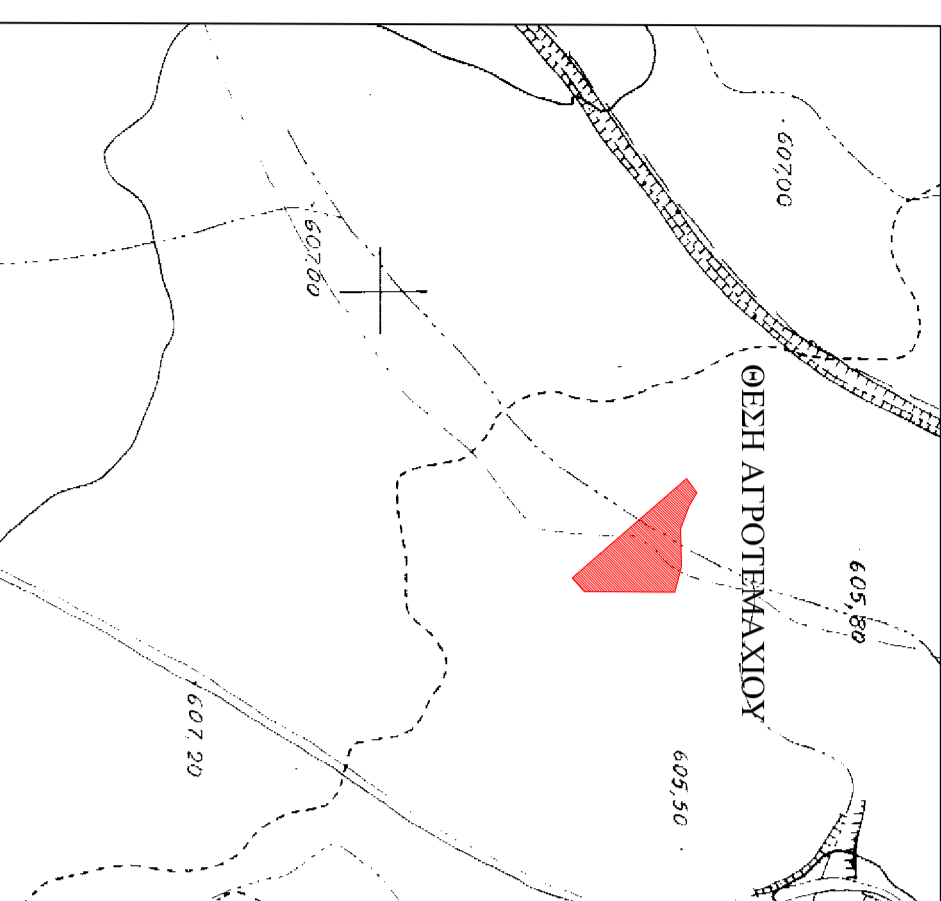

Στοιχεία Αγροτεμαχίου ΑΒΓΔΕΖΗΘΑ

Εμβαδό οικοπέδου	α/α	X (m)	Y (m)	S (m)
100.30	A	280704.83	4527176.48	100.30
11.64	B	280640.91	4527253.78	11.64
10.03	Γ	280650.52	4527260.36	10.03
16.16	Δ	280659.00	4527255.00	16.16
25.00	Ε	280674.00	4527249.00	25.00
17.72	Ζ	280699.00	4527249.00	17.72
59.86	Η	280716.00	4527244.00	59.86
12.06	Θ	280714.13	4527184.17	12.06
	Α	280704.83	4527176.48	

E = 3022.23τ.μ.

- Οι συντεταγμένες που αναφέρονται στο τοπογραφικό διάγραμμα είναι στο Ελληνικό Γεωδαιτικό σύστημα Αναφοράς 1987 (Ε.Γ.Σ.Α.87)

ΥΠΕΥΘΥΝΗ ΔΗΛΩΣΗ (Ν. 4030/2011)

Δηλώνω υπεύθυνα ότι:
- τα αρχικά και υποτιμημένα όρια του Αγροτεμαχίου με στοιχεία "Α-Β-Γ-Δ-Ε-Ζ-Η-Θ-Α" με εμβαδόν 3022.23 τ.μ. και Αριθμό Τεμαχίου 215 στον Αναδοσισμό Άνω Κλειών 2005 που βρίσκεται στο αγροκτήμα Άνω Κλειών, Δήμος Φλώρινας, Π.Ε. Φλώρινας υποδείχθηκαν από εμένα και
- ευθύνομαι για την ακρίβεια των δηλωμένων ορίων του Αγροτεμαχίου.

Ο Δηλών

ΒΕΒΑΙΩΣΗ Ν.651/77

-Βεβαιώνεται ότι τα όρια του αγροτεμαχίου, με στοιχεία Α,Β,Γ,Δ,Ε,Ζ,Η,Θ,Α προκύπτουν από υπόδειξη.
-Βρίσκεται εκτός ορίων του οικισμού Άνω Κλειών και είναι μη άρτιο σύμφωνα με τις ισχύουσες τοποδομικές διατάξεις.
-Δεν υπάγεται στις διατάξεις του Ν. 1337/83 και συνεπώς δεν οφείλει εισφορά σε γη και χρήμα.
-Δεν διέρχονται γράμμές μεταφοράς ρεύματος υψηλής τάσης σε απόσταση 20.00 μ.
-Η περιολή δεν τεθεί υπό σύμβαση κτηματολογίου.
-Είναι εκτός περιόχων ΝΑΤΥΡΑ 2000.

Ο Μηχανικός

ΟΡΟΙ ΔΟΜΗΣΗΣ: Π.Δ./24-5-85 (ΦΕΚ 270/Δ/31-5-85), όπως ισχύει σήμερα.

Απώστια κατά κανόνα: Ε=4000τ.μ., Πρ.=45μ, Β=50μ.
Κάλυψη: 10%
Σ.Δ.: 0.2
Υψος: 7.5μ + 1.2μ στέγη
Αριθμός Ορόφων: 2
Αποστάσεις από όρια: 15μ
Νομοί όροι κατά Π.Δ./24-5-85 & Ν.4067/12

Εργοδότης:	Κωστακάκης Ευάγγελος
Έργο:	Αποτύπωση Αγροτεμαχίου υπ' αριθμό 215 Αναδοσισμού 2005
Θέση:	Τ.Κ. Άνω Κλειών Δ.Ε. Κάτω Κλειών -Δήμος Φλώρινας Π.Ε. Φλώρινας
Μελετητής:	Ιωάννης Στ. Μπίρος Αγρονόμος Τοπογράφος Μηχανικός (Δημόσιον Άνωστ. Στάθια 4, Φλώρινα)
Θέμα Σχεδίου:	Αριθμός Σχεδίου:
Τ1	
Τοπογραφικό διάγραμμα	
ΚΙΜΑΚΑ:	1:500
ΧΡΟΝΟΣ ΜΕΛΕΤΗΣ:	ΦΕΒΡΟΥΑΡΙΟΣ 2017
Ο ΣΥΝΤΑΞΑΣ:	Η ΥΠΗΡΕΣΙΑ: