

ΑΠΟΣΠΑΣΜΑ ΧΑΡΤΗ ΓΥΣ  
ΚΑΙΜΑΚΑ 1:50000

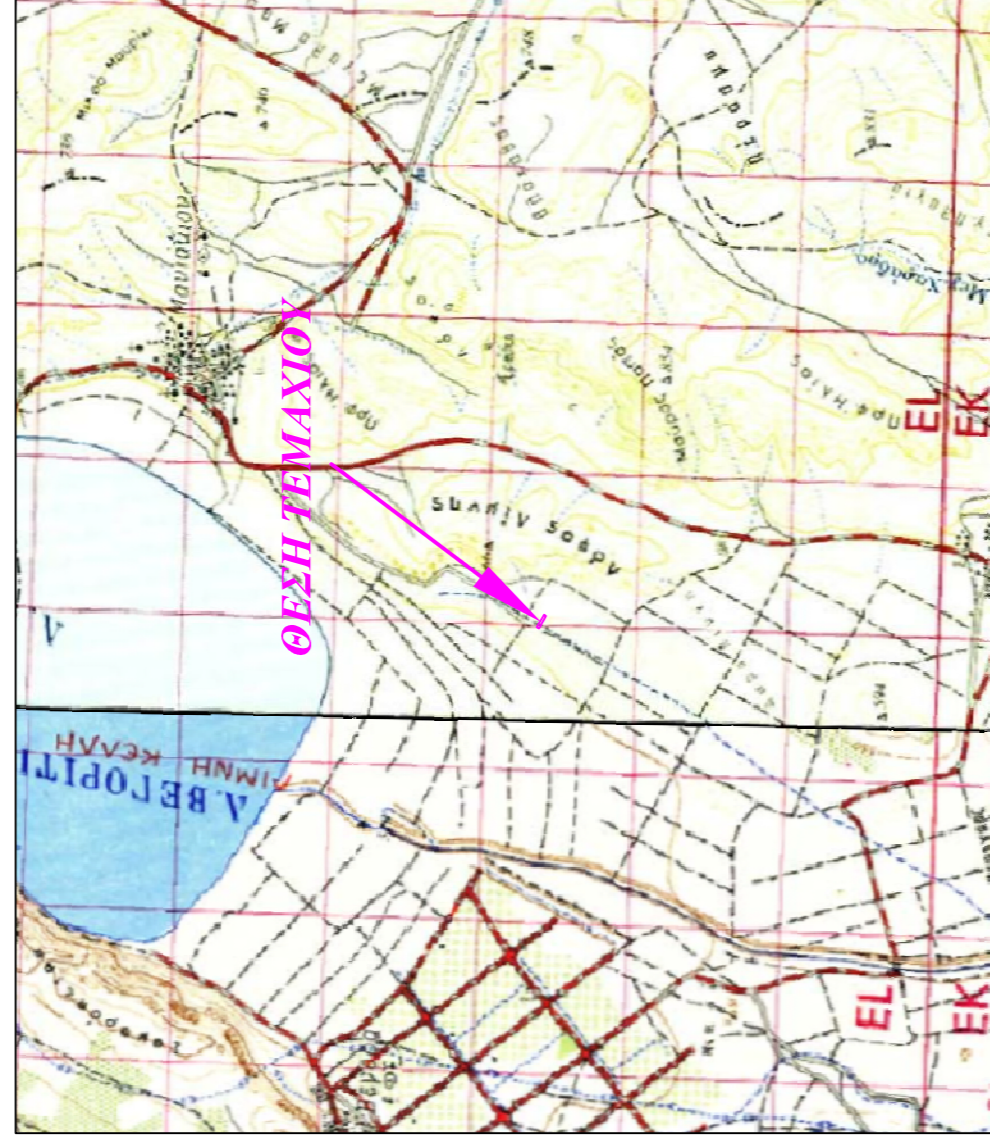

ΑΠΟΣΠΑΣΜΑ ΧΑΡΤΗ ΑΝΑΔΑΣΜΟΥ  
ΚΑΙΜΑΚΑ 1:5000

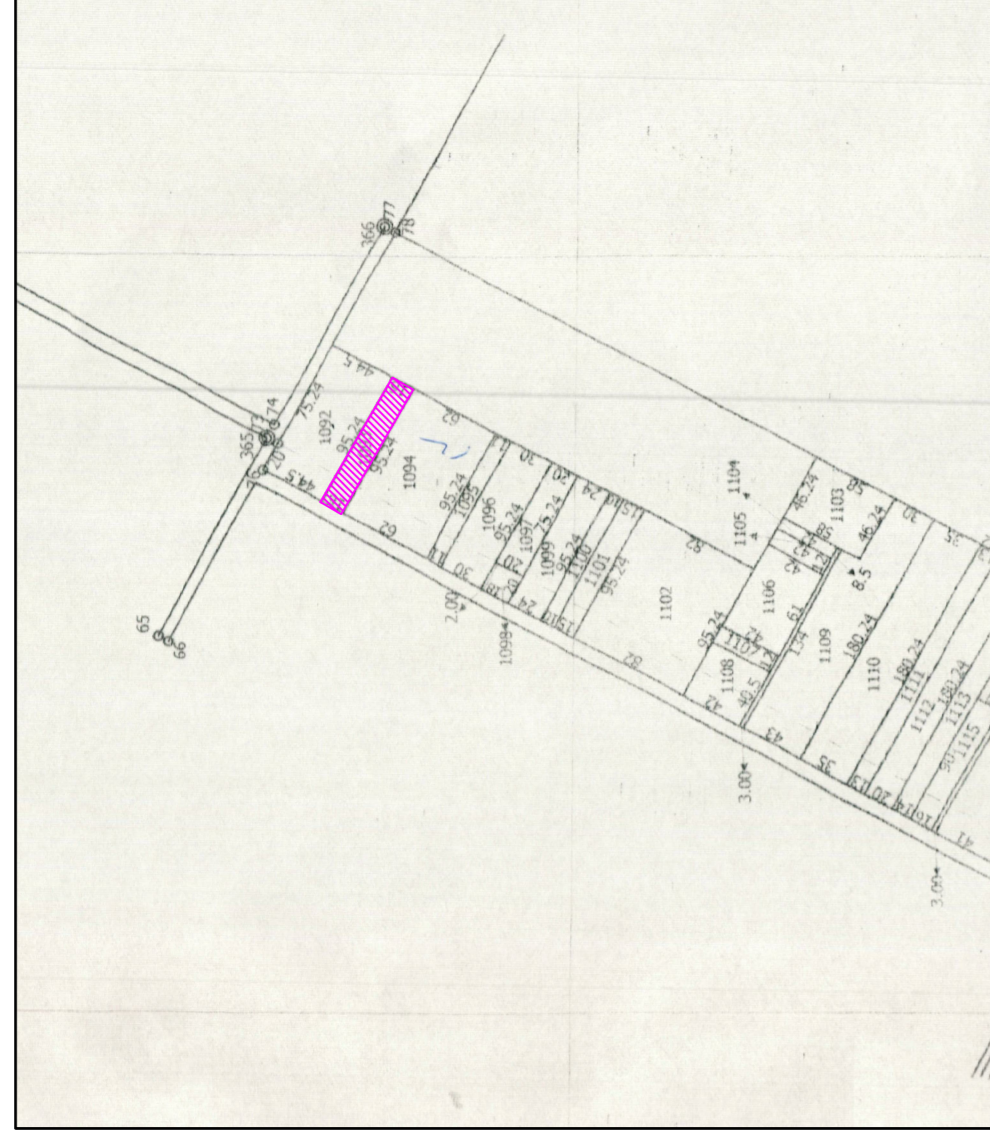

ΑΠΟΣΠΑΣΜΑ ΧΑΡΤΗ ΓΥΣ  
ΚΑΙΜΑΚΑ 1:5000

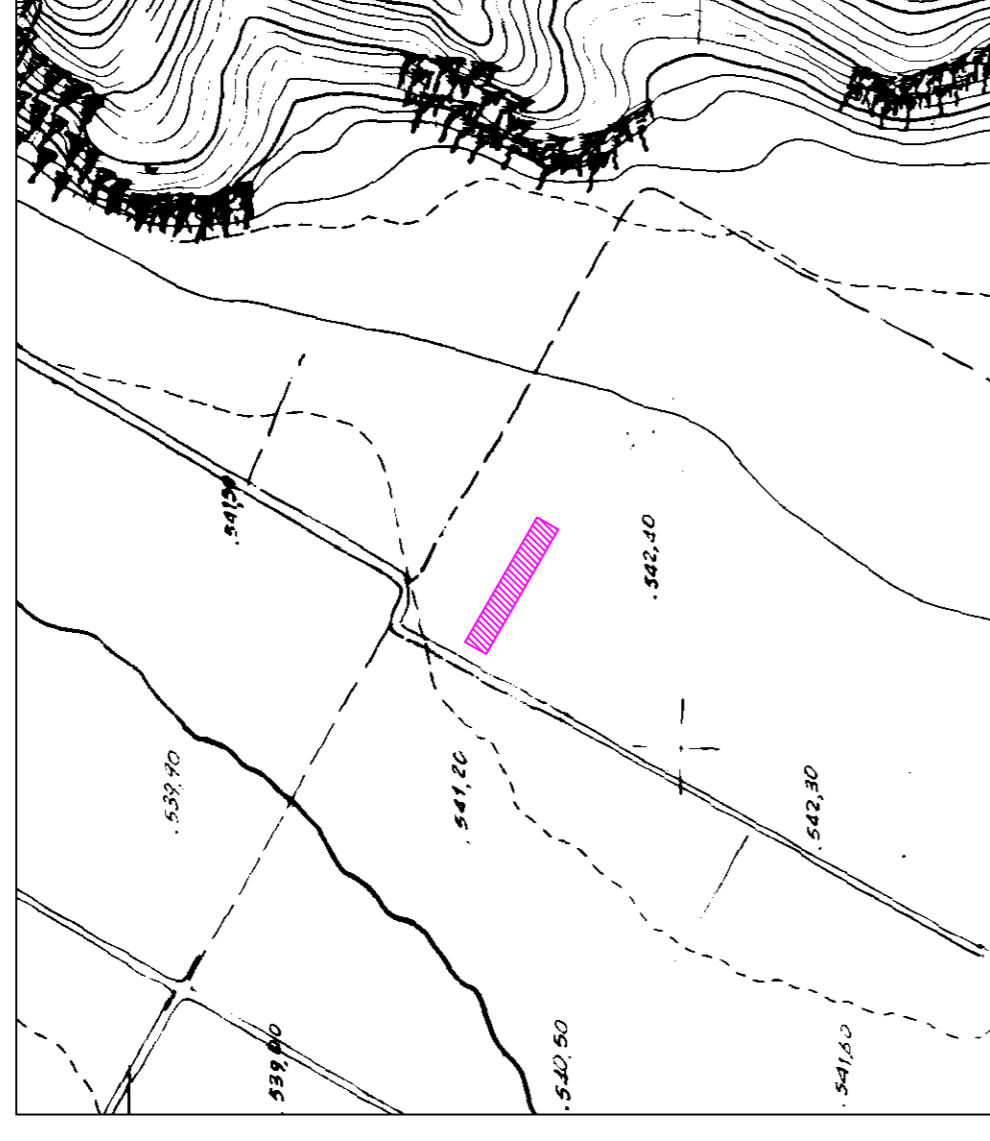

ΣΥΝΤΕΤΑΓΜΕΝΕΣ

σ/α	X	Y
A	24336,47	-8633,75
B	24420,28	-8678,97
Γ	24412,89	-8693,05
Δ	24328,87	-8647,83

σ/α	X	Y
A	310209,15	4504351,32
B	310291,63	4504303,70
Γ	310293,63	4504288,84
Δ	310201,15	4504337,47

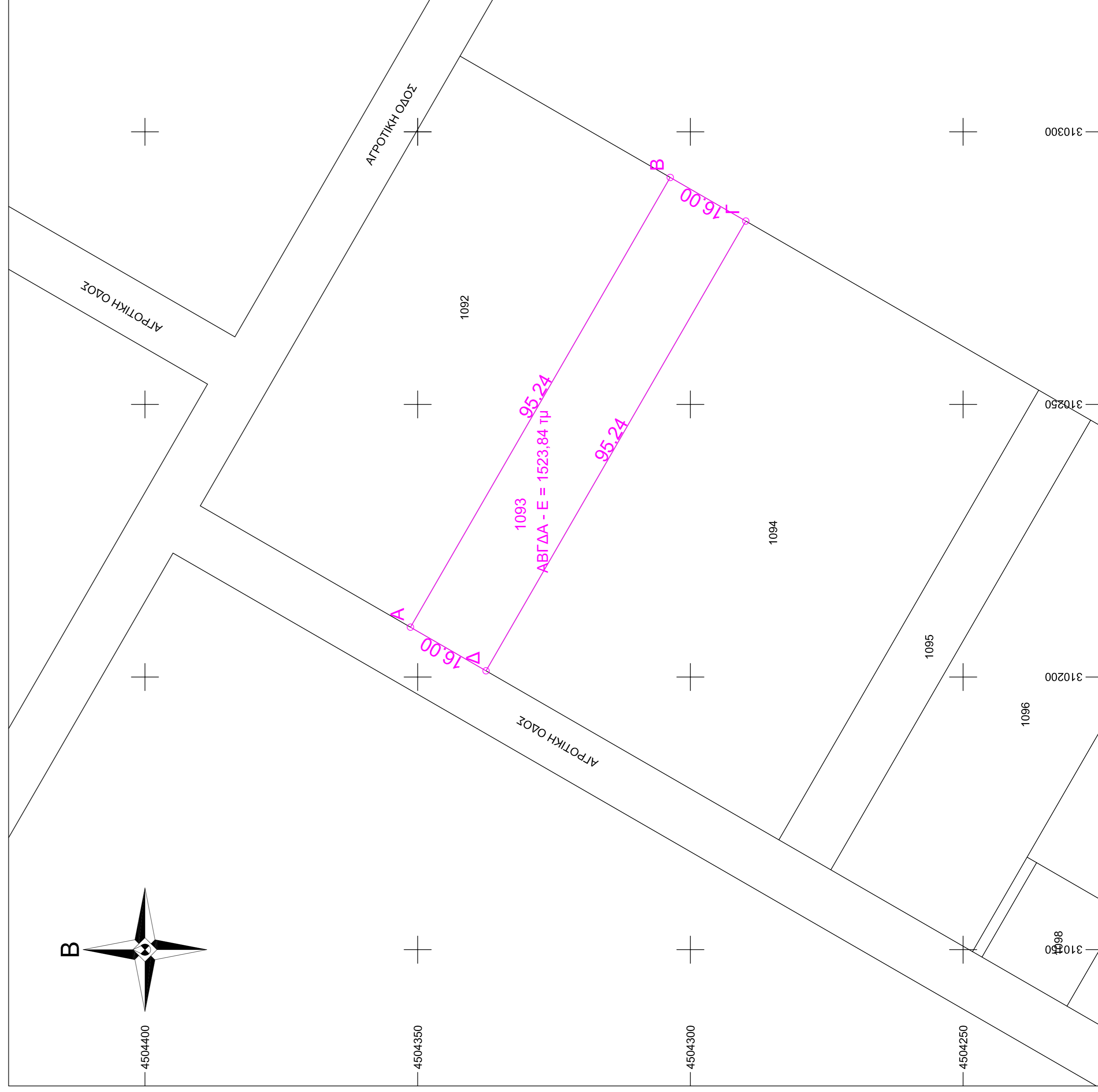
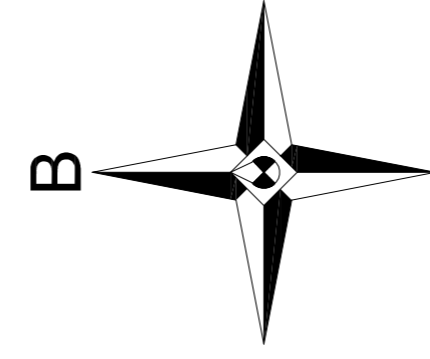

ΔΗΜΟΣ ΑΜΥΝΤΑΙΟΥ  
ΚΤΗΜΑΤΙΚΗ ΠΕΡΙΟΧΗ ΤΚ ΜΑΝΙΑΚΙΟΥ

- 1) ΟΡΟΙ ΔΟΜΗΣΗΣ  
ΕΛΑΧΙΣΤΟ ΕΜΒΑΔΟΝ: 4000 Τμ  
ΜΕΓΙΣΤΟ ΠΟΣΟΣΤΟ ΚΑΛΥΨΗΣ: 20%  
ΜΕΓΙΣΤΟΣ ΣΥΝΤΕΛΕΣΤΗΣ ΔΟΜΗΣΗΣ: 0,2  
ΜΕΓΙΣΤΟΣ ΑΡΙΘΜΟΣ ΟΡΟΦΩΝ: 2  
ΜΕΓΙΣΤΟ ΥΨΟΣ: 7,50 + 1,20 ΣΤΕΓΗ  
ΕΛΑΧΙΣΤΗ ΑΠΟΣΤΑΣΗ ΑΠΟ ΤΑ ΟΡΙΑ: Δ = 15,00 μ  
ΜΕΓΙΣΤΟ ΥΨΟΣ ΠΕΡΙΦΕΡΑΓΜΑΤΟΣ: 2,50 μ

2) ΕΜΒΑΔΟΝ ΓΗΤΕΔΟΥ

(ΑΒΓΔΑ) = 1523,84 Τμ

3) ΚΑΘΟΡΙΣΜΟΣ ΡΓ/ΟΓ

4) ΔΗΛΩΣΗ ΑΡΤΙΟΤΗΤΑΣ

Ο υπογεγραμμένος Εμμανουήλ Γ. Καραβάλιος, Αγρόνομος Τοπογράφος Μηχανικός Μηχανικός δηλώνει ότι το αγροτεμάχιο ΑΒΓΔΑ που βρίσκεται στην κτηματική περιοχή του ΤΚ Μανιακίου του Δήμου Αμυνταίου δεν είναι όριο και οικοδομήσιμο κατά κανόνα.

Ο ΔΗΛΩΝ ΜΗΧΑΝΙΚΟΣ

ΤΕΧΝΙΚΟ ΓΡΑΦΕΙΟ  
Π. ΑΛΕΞΟΠΟΥΛΟΥ 5  
ΠΟΛΙΤΕΙΑ  
246009288 - 0932355668

ΕΜΜΑΝΟΥΗΛ Γ. ΚΑΡΑΒΑΛΙΟΣ  
ΑΓΡΟΝΟΜΟΣ ΤΟΠΟΓΡΑΦΟΣ ΜΗΧΑΝΙΚΟΣ  
ΔΙΠΛΩΜΑΤΟΥΧΟΣ Α.Π.Θ.

ΕΡΓΟΔΟΤΗΣ : **ΚΟΥΤΣΙΔΡΑΣΙΔΗΣ ΠΑΝΤΕΛΕΗΜΩΝ**

ΕΡΓΟ : ΣΥΝΤΛΕΣΗ ΤΟΠΟΓΡΑΦΙΚΟΥ ΔΙΑΓΡΑΜΜΑΤΟΣ

ΘΕΣΗ : ΔΗΜΟΣ ΑΜΥΝΤΑΙΟΥ  
ΚΤΗΜΑΤΙΚΗ ΠΕΡΙΟΧΗ ΜΑΝΙΑΚΙΟΥ

ΘΕΜΑ ΣΧΕΔΙΟΥ : **Τ1**  
ΑΡ. ΣΧΕΔΙΟΥ :

ΤΟΠΟΓΡΑΦΙΚΟ  
ΔΙΑΓΡΑΜΜΑ

ΚΑΙΜΑΚΑ : 1:500

ΧΡΟΝΟΣ ΜΕΛΕΤΗΣ : ΝΟΕΜΒΡΙΟΣ 2012

ΥΠΟΓΡΑΦΗ :

ΦΩΤΟΓΡΑΦΗ :