

ΑΠΟΣΠΑΣΜΑ ΧΑΡΤΗ ΓΥΣ
ΚΑΙΜΑΚΑ 1:50000

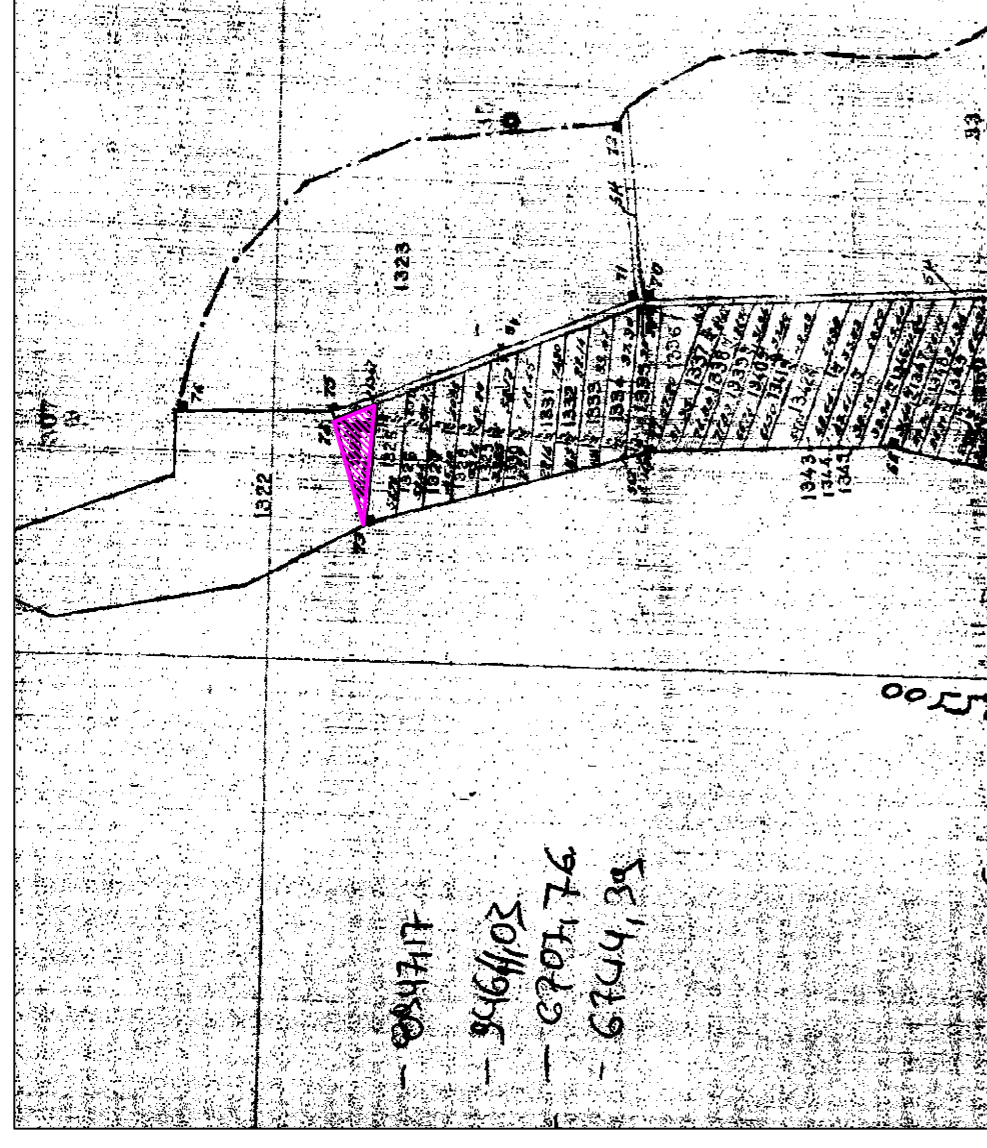

ΑΠΟΣΠΑΣΜΑ ΧΑΡΤΗ ΑΝΑΔΑΣΜΟΥ
ΚΑΙΜΑΚΑ 1:5000



ΑΠΟΣΠΑΣΜΑ ΧΑΡΤΗ ΓΥΣ
ΚΑΙΜΑΚΑ 1:5000

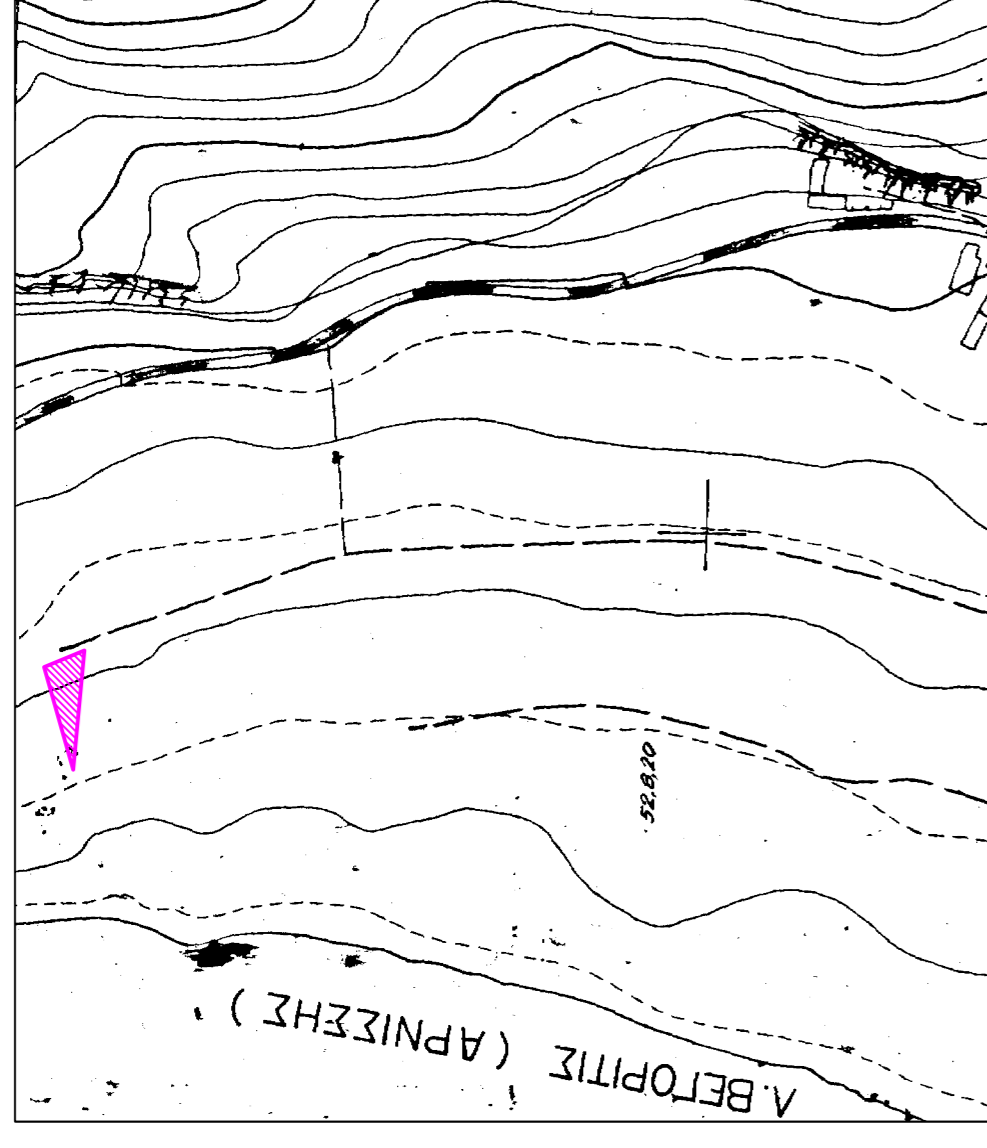

ΣΥΝΤΕΤΑΓΜΕΝΕΣ

σημ	X	Y
A	29968.10	-5696.17
B	29956.44	-5693.09
Γ	29959.09	-5690.93

σημ	X	Y
A	31163.107	4507981.31
B	311623.09	4507968.12
Γ	311592.15	4507968.82

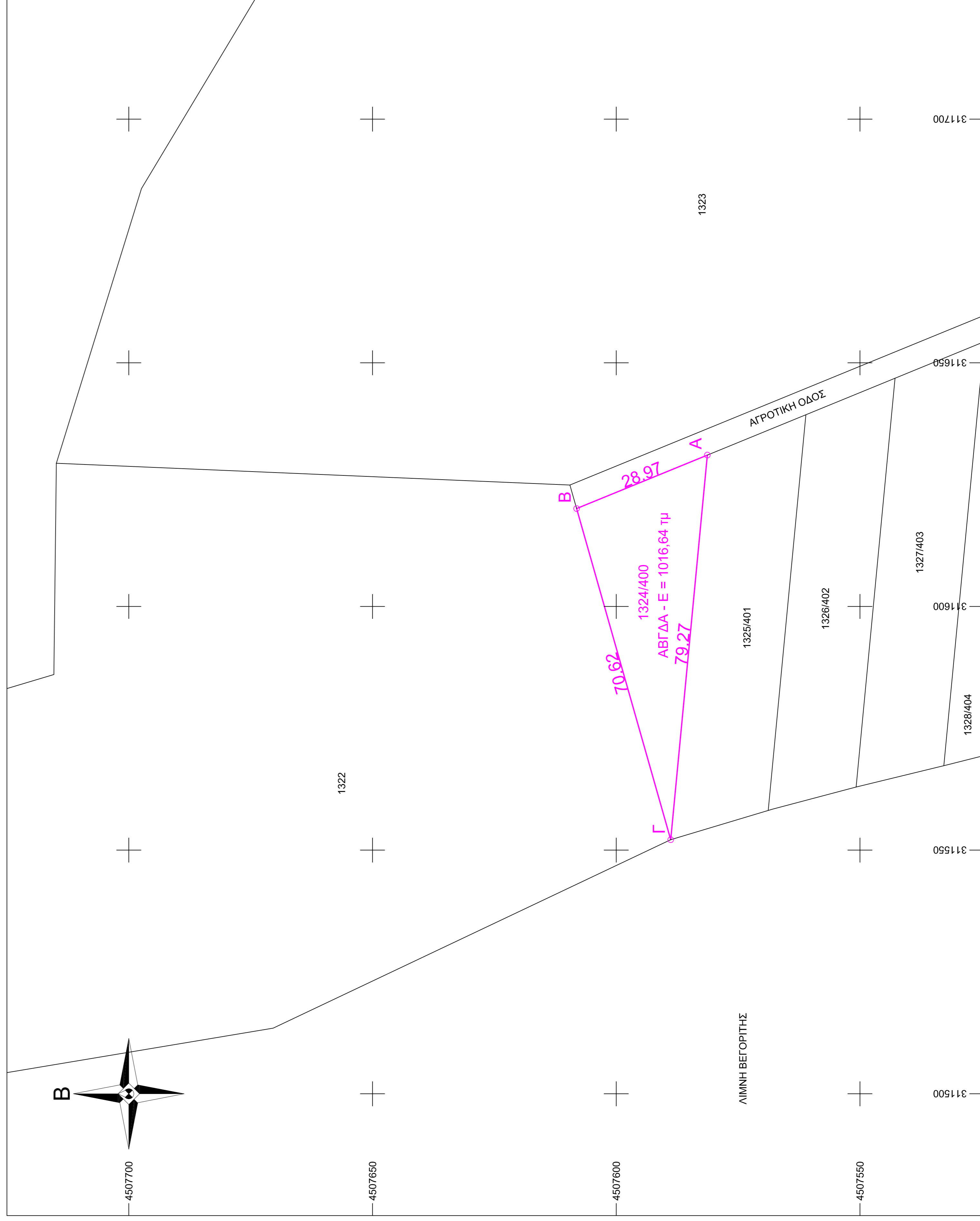

- ΔΗΜΟΣ ΑΜΥΝΤΑΙΟΥ**
ΚΤΗΜΑΤΙΚΗ ΠΕΡΙΟΧΗ ΤΚ ΜΑΝΙΑΚΙΟΥ
1) ΟΡΟΙ ΔΟΜΗΣΗΣ
- ΕΛΑΧΙΣΤΟ ΕΜΒΑΔΟΝ: 4000 τμ
 - ΜΕΓΙΣΤΟ ΠΟΣΟΣΤΟ ΚΑΛΥΨΗΣ: 20%
 - ΜΕΓΙΣΤΟΣ ΣΥΝΤΕΛΕΣΤΗΣ ΔΟΜΗΣΗΣ: 0.2
 - ΜΕΓΙΣΤΟΣ ΑΡΙΘΜΟΣ ΟΡΟΦΩΝ: 2
 - ΜΕΓΙΣΤΟ ΥΨΟΣ: 7.50 + 1.20 ΣΤΕΓΗ
 - ΕΛΑΧΙΣΤΗ ΑΠΟΣΤΑΣΗ ΑΠΟ ΤΑ ΟΡΙΑ: Δ = 15,00 μ
 - ΜΕΓΙΣΤΟ ΥΨΟΣ ΠΕΡΙΦΡΑΓΜΑΤΟΣ: 2,50 μ
- 2) ΕΜΒΑΔΟΝ ΓΗΠΕΔΟΥ
(ΑΒΓΑ) = 1016,64 τμ
- 3) ΚΑΘΟΡΙΣΜΟΣ ΡΥΘΜ
- 4) ΔΗΛΩΣΗ ΑΡΤΙΟΤΗΤΑΣ

Ο υπογεγραμμένος Εμμανουήλ Γ. Καραβάλατος, Αγρονόμος Τοπογράφος Μηχανικός δηλώνει ότι το ανωτέρω ΑΒΓΑ που βρίσκεται στην κτηματική περιοχή του ΤΚ Μανιακίου του Δήμου Αμυνταίου δεν είναι άρτιο και οικοδομήσιμο κατά κανόνα.

Ο ΔΗΛΩΝ ΜΗΧΑΝΙΚΟΣ

ΤΕΧΝΙΚΟ ΓΡΑΦΕΙΟ
Π. ΑΛΕΞΑΝΔΡΙΔΗΣ
ΠΡΟΞΕΝΑΡΙΑ
246009598 - 0652325688

ΕΜΜΑΝΟΥΗΛ Γ. ΚΑΡΑΒΑΛΑΤΟΣ
ΑΓΡΟΝΟΜΟΣ ΤΟΠΟΓΡΑΦΟΣ ΜΗΧΑΝΙΚΟΣ
ΔΙΠΛΩΜΑΤΟΥΧΟΣ Α.Π.Θ.

ΕΡΓΟΔΟΤΗΣ : **ΚΟΥΡΤΠΑΡΑΣΙΔΗΣ ΠΑΝΤΕΛΕΗΜΩΝ**

ΕΡΓΟ : ΣΥΝΤΑΞΗ ΤΟΠΟΓΡΑΦΙΚΟΥ ΔΙΑΓΡΑΜΜΑΤΟΣ

ΘΕΣΗ : ΔΗΜΟΣ ΑΜΥΝΤΑΙΟΥ
ΚΤΗΜΑΤΙΚΗ ΠΕΡΙΟΧΗ ΜΑΝΙΑΚΙΟΥ

ΘΕΜΑ ΣΧΕΔΙΟΥ : **Τ1**
ΤΟΠΟΓΡΑΦΙΚΟ ΔΙΑΓΡΑΜΜΑ

ΚΑΙΜΑΚΑ : 1:500

ΧΡΟΝΟΣ ΜΕΛΕΤΗΣ : ΝΟΕΜΒΡΙΟΣ 2012

ΥΠΟΓΡΑΦΗ :
ΘΕΩΡΗΣΗ :