

ΑΠΟΣΤΑΣΙΑ ΑΝΑΔΑΣΜΟΥ ΜΑΝΙΑΚΙΟΥ 1971-1972
ΚΑΙΜΑΚΑ 1:5000

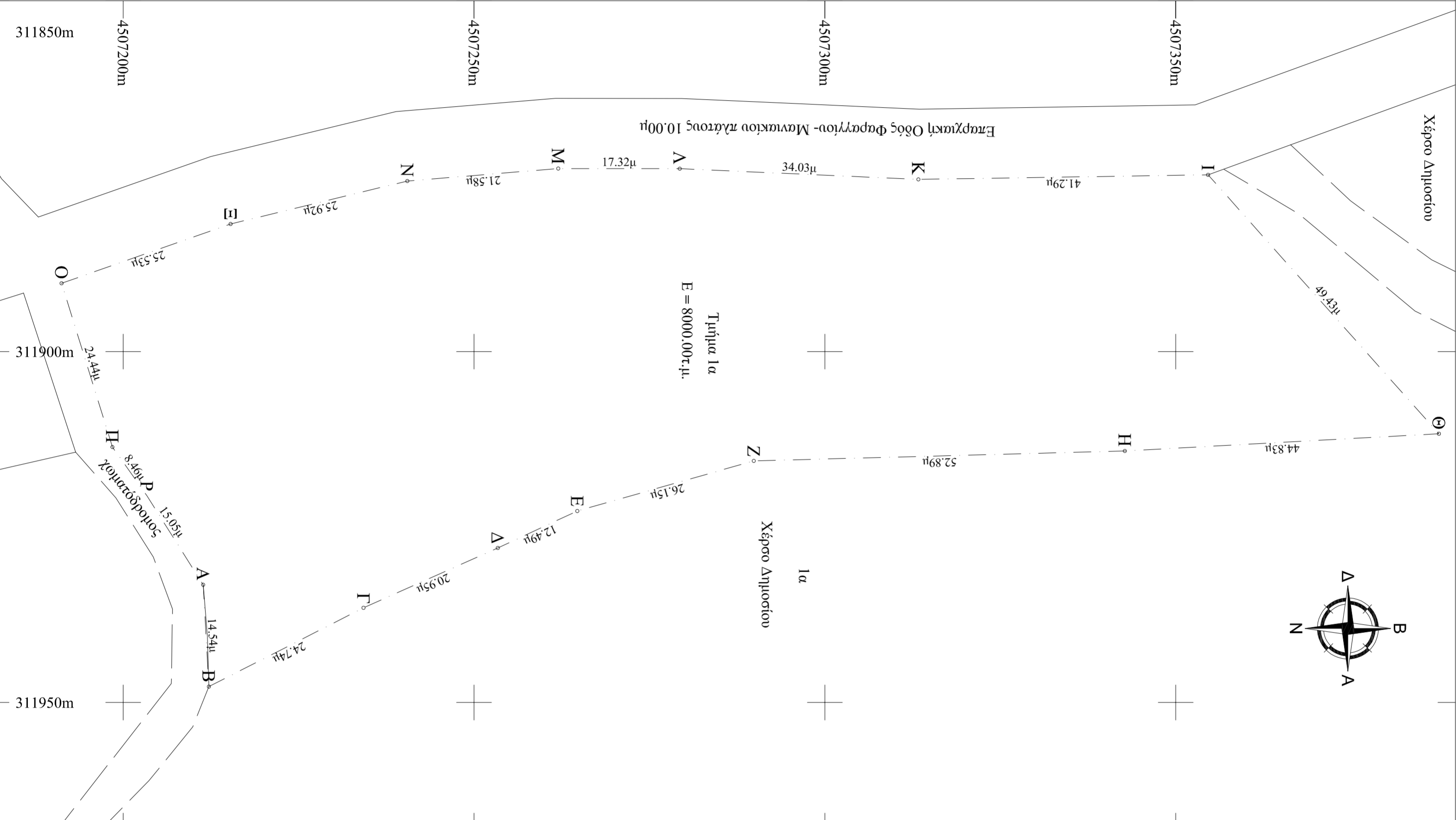

ΟΔΟΠΟΙΗΤΙΚΟ ΣΧΗΜΑΤΙΣΜΟ - ΑΕΡΟΦΩΤΟΓΡΑΦΙΑ

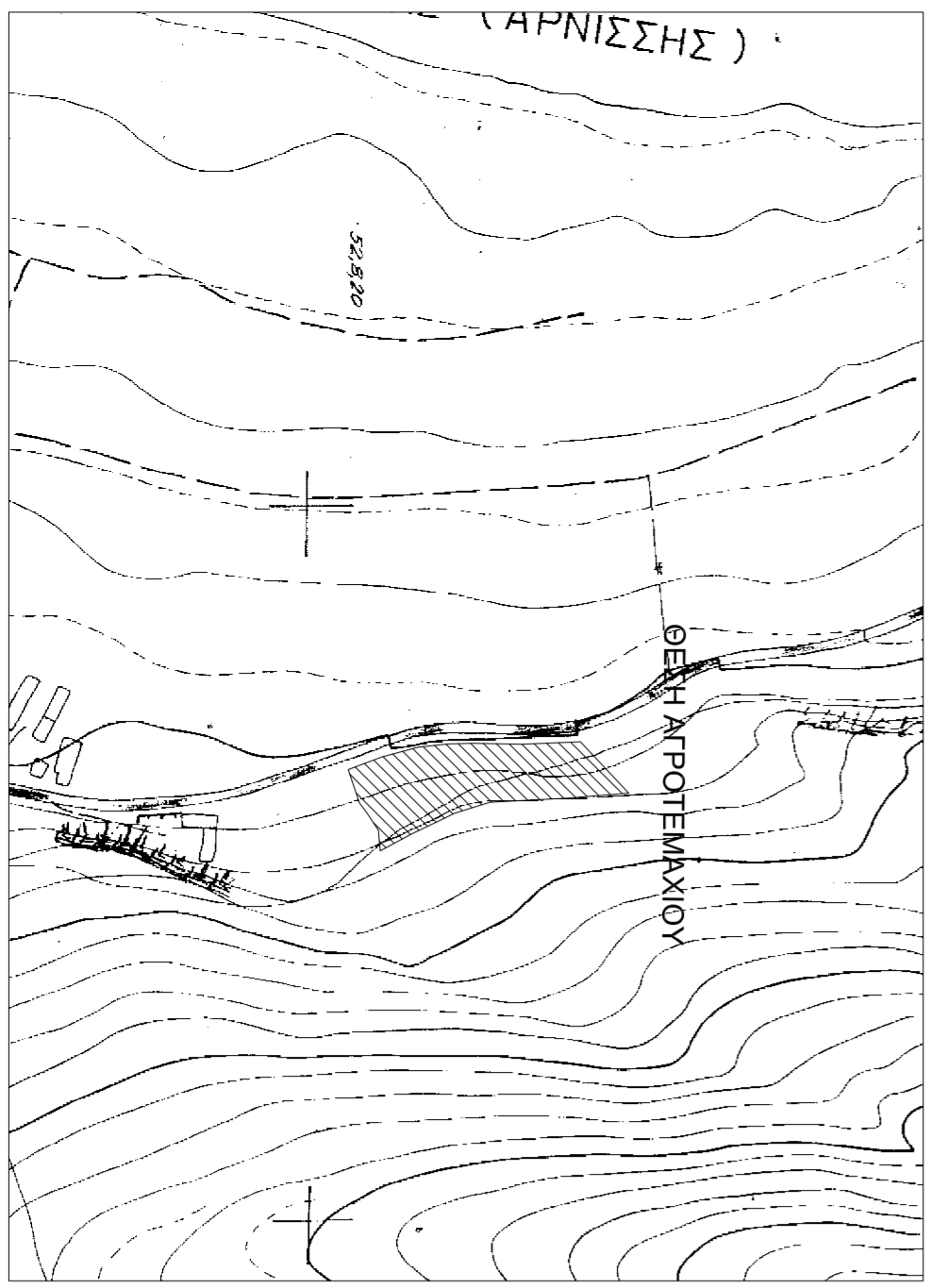
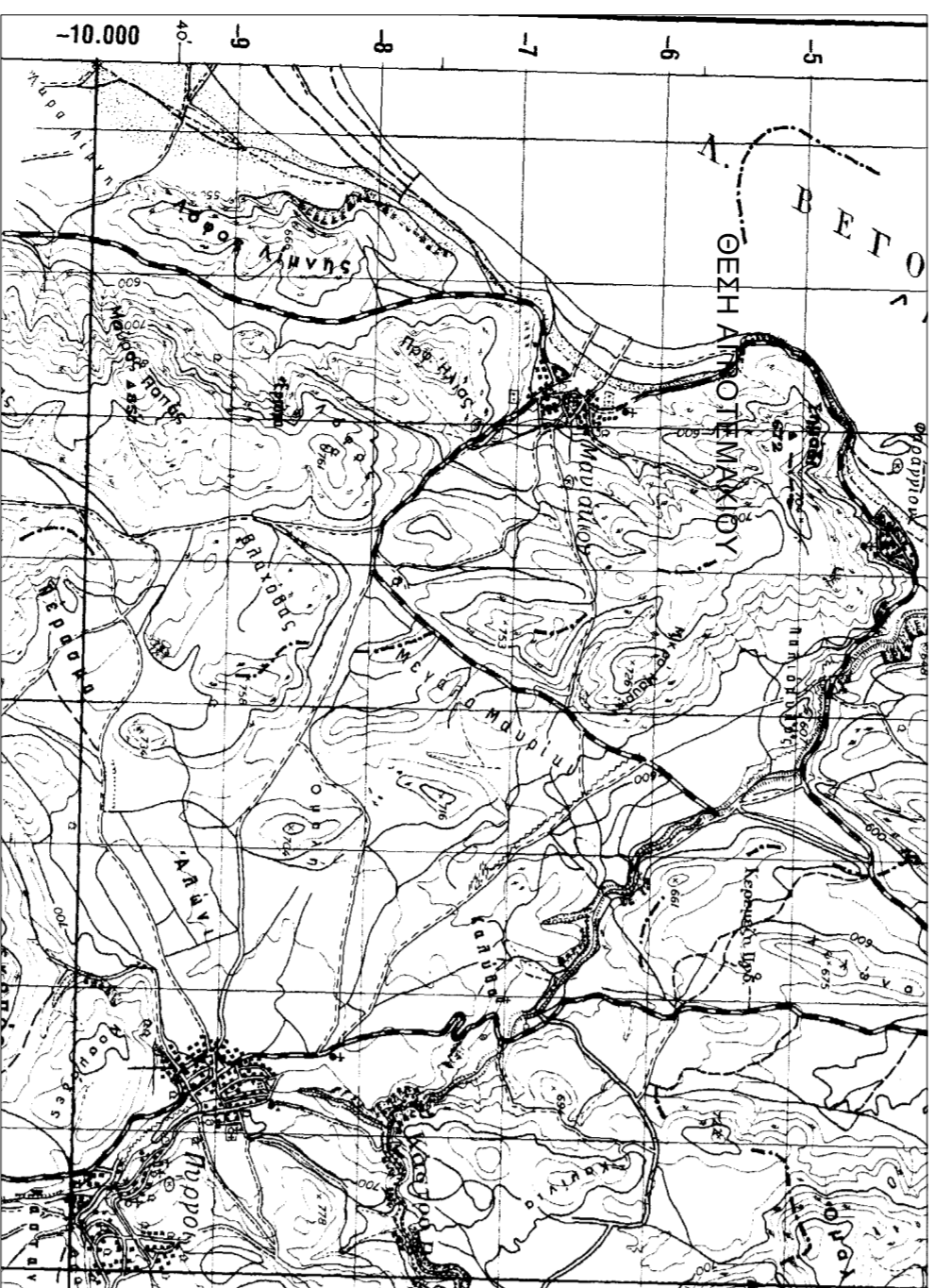
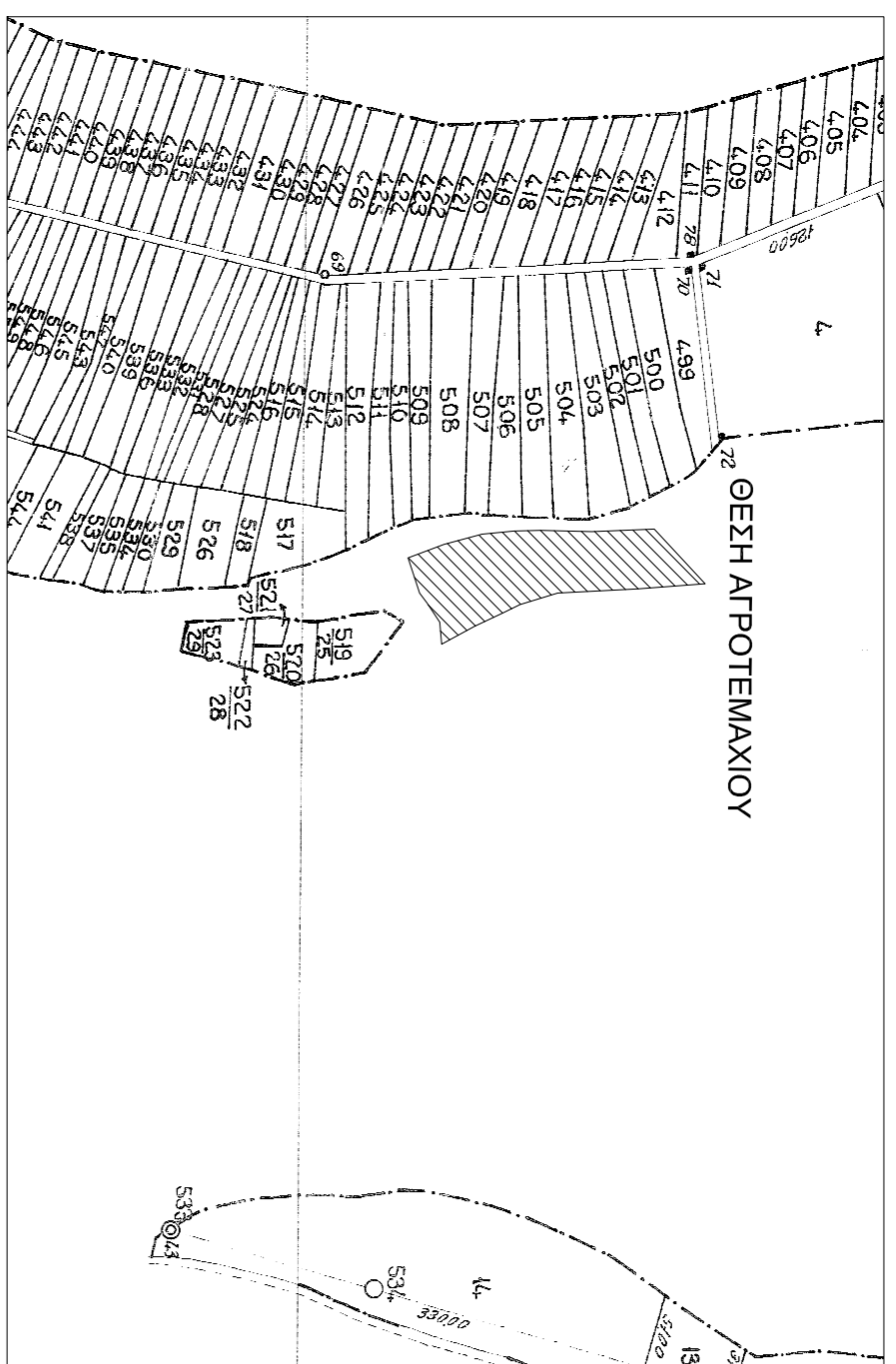

ΥΠΕΥΘΥΝΗ ΔΗΛΩΣΗ ΙΔΙΟΚΤΗΤΗ (Ν. 4030/2011)

Ο υπογράφων προέδρος του Α.Σ. Βοκερίας 551 Τσουρογιάννης Χρήστος δηλώνει υπεύθυνα ότι τα όρια και υδατομητέα όρια του αγροτεμαχίου με στοιχεία "ΑΒΓΔΕΖΗΘΙΚΛΜΝΞΟΠΡΑ" υποδείχθηκαν από εμπέτα και ευθύνονται για την ακρίβεια των δηλωμένων ορίων του αγροτεμαχίου.

Ο Δηλών

Διαστάσεις: Π.Δ.24-5-85 (ΦΕΚ 270/Δ/31-5-85), όπως ισχύει σήμερα για χρήση γεωργικοκτηνοτροφικών κτημάτων.

Επιτηρημένη Χρήση: Δεν υπάρχουν ειδικά τοκεδομικά καθορισμένες χρήσεις γης στην περιοχή. Κατά συνέπεια είναι επιτρεπτή η ανέγερση γεωργικοκτηνοτροφικών κτημάτων.

Αριθμός κατά κανόνα: Ε=4000τ.μ., Πρ=45μ., Β=50μ.
Όροι Δόμησης:
Κάλυψη: 10%
Σ.Δ.: 0,2
Υψος: 7,5μ + 1,2μ στέγη
Απόθελος Ορόφων: 2
Αποστάσεις από όρια: 15μ

Νοτιοί όριο κατά Π.Δ.24-5-85 & Ν.4067/12

ΒΕΒΑΙΩΣΗ Ν.651/77

-Βεβαιώνεται ότι τα όρια του αγροτεμαχίου, με στοιχεία Α,Β,Γ,Δ,Ε,Ζ,Η,Θ,ΙΚ,Λ,Μ,Ν,Ξ,Ο,Π,Ρ,Α προκύπτουν από υποδείξη.
-Βολακείται εκτός ορίων του οικισμού Μανιακίου και είναι άραιο σύμφωνο με τις ισχύουσες τοκεδομικές διατάξεις.
-Δεν υπάρχουν στις διατάξεις του Ν. 1337/83 και συνεπώς δεν οφείλει εισφορά σε γη και Χρήμα.
-Δεν διέχονται γρομίδες, μεταφοράς, βελτίωσης υψηλής τάσης σε απόσταση 20,00μ.
-Δεν διέχονται πέλα σε απόσταση μικρότερη των 20,00 μ.
-Η περιοχή δεν τρέχει υπό συνάρξη κτηματολόγιου.
-Είναι εκτός περιόχων ΝΑΤΥΡΑ 2000

Ο Μηχανικός

Στοιχεία Αγροτεμαχίου ΑΒΓ...ΠΡΑ

α/α	X (m)	Y (m)	S (m)	α/α	X (m)	Y (m)	S (m)
A	311933,22	4507211,41	14,54	K	311875,45	4507313,33	34,03
B	311947,74	4507212,22	24,74	M	311873,92	4507279,33	17,32
T	311936,51	4507234,26	20,95	N	311875,68	4507240,50	21,58
E	311927,98	4507253,39	12,49	E	311881,81	4507215,32	25,92
Z	311922,71	4507264,72	26,15	O	311890,26	4507191,23	25,53
H	311915,57	4507289,88	52,89	Π	311913,60	4507198,47	24,44
Θ	311914,16	4507342,75	44,83	P	311920,50	4507203,37	8,46
Ι	311911,70	4507387,51	49,43	A	311933,22	4507211,41	15,05
I	311874,80	4507354,62	41,29	A	311933,22	4507211,41	15,05

Εμβαδό Αγροτεμαχίου: 8000,00τ.μ.

- Οι συντεταγμένες που αναφέρονται στο τοπογραφικό διάγραμμα είναι στο Ελληνικό Γεωδαιτικό σύστημα Αναφοράς 1987 (Ε.Γ.Σ.Α.87)

Επιδόσης:	Α.Σ. Βοκερίας 551	
Έργο:	Αποτίπωση Αγροτεμαχίου	
Θέση:	Τ.Κ. Μανιακίου - Δ.Ε. Φιλιάττα Δήμος Αμυνταίου - Π.Ε. Φλώρινας	
Μελετητής:	Ιωάννης Στ. Μπίρος Αγρονόμος Τοπογράφος Μηχανικός (Δημόσιον Αναστ. Σχολία 4, Φιλιάττων)	
Θέση Σχεδίου:	Αριθμός Σχεδίου:	
Τοπογραφικό διάγραμμα		
Τ1		
ΚΑΙΜΑΚΑ:	ΦΑΣΡΙΝΑ	
ΧΡΟΝΟΣ ΜΕΛΕΤΗΣ:	ΝΟΕΜΒΡΙΟΣ 2017	
ΟΣΥΝΤΑΞΑΣ:	Η ΥΠΗΡΕΣΙΑ:	