

ΑΠΟΣΠΑΣΜΑ ΑΡΓΟΚΤΗΜΑΤΟΣ "ΠΟΔΟΧΩΡΙ"

ΣΥΜΠ/ΚΗ ΔΙΑΝΟΜΗ 1992
ΚΛΙΜΑΚΑ 1: 5000

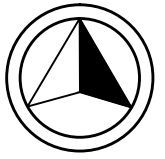

ΕΓΣΑ 87

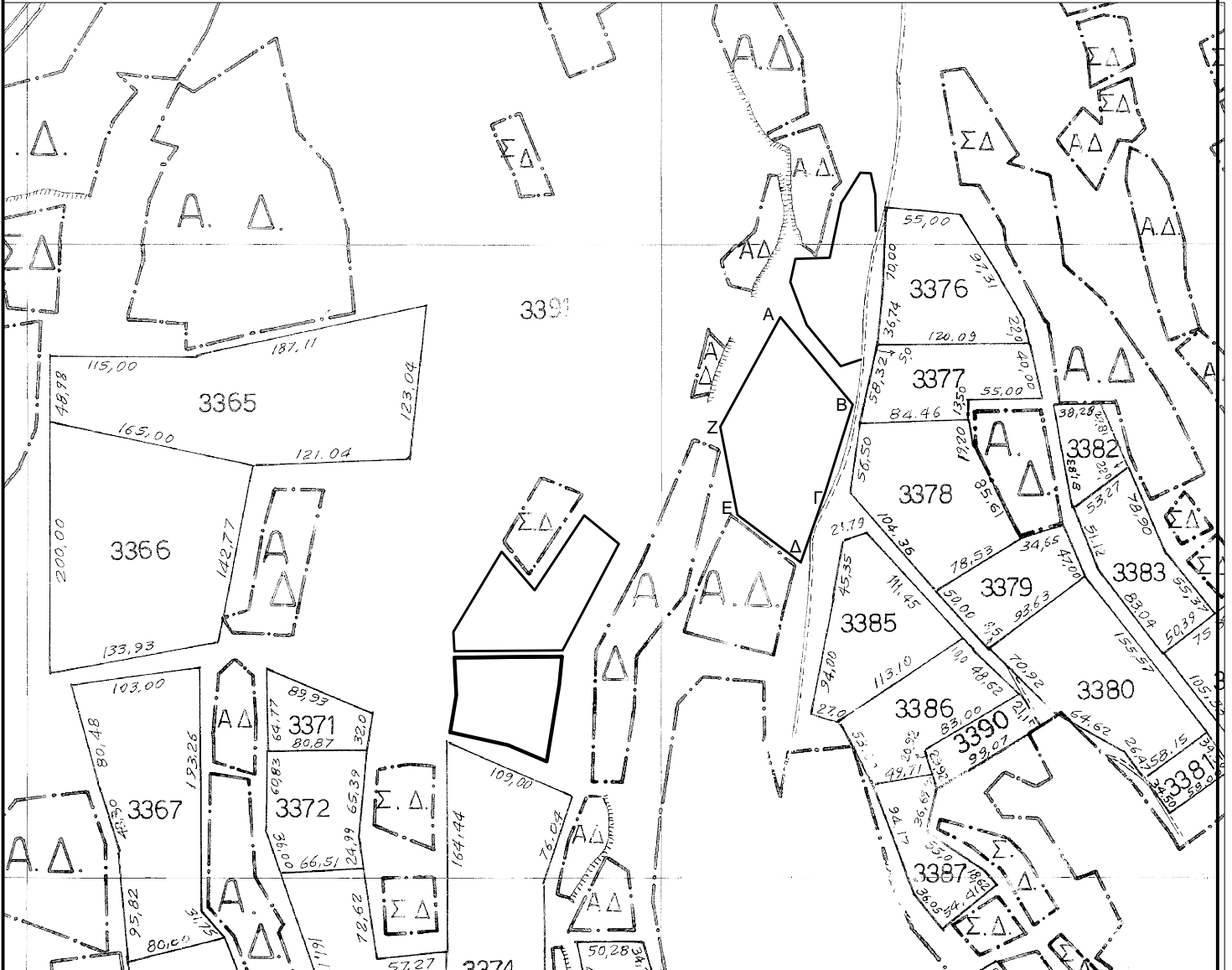

Τμήμα ΑΒΓΔΕΖΑ του 3391στ,
έκτασης **11.808,91** τμ

σημείο	X	Y
A	502219,91	4518829,34
B	502276,98	4518760,29
Γ	502255,25	4518690,85
Δ	502236,02	4518635,81
Ε	502186,01	4518673,32
Z	502172,43	4518742,69