

## Μιμιλίδης Πέτρος του Χαραλάμπους

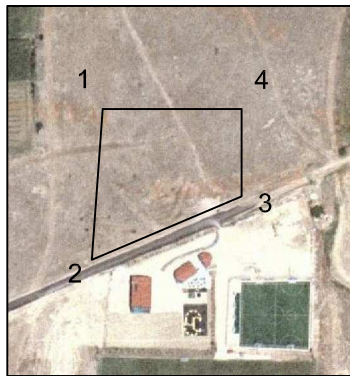

Πίνακας Συντεταγμένων των κορυφών του 1,2,3.....  
 Εμβαδόν τεμαχίου = 7454 τ.μ. - Περίμετρος = 357.44 μ.

α/α	X	Y	Αποστάσεις
1	310227.48	4490922.81	---
2	310220.18	4490823.12	1 - 2: 99.96
3	310319.41	4490864.95	2 - 3: 107.69
4	310319.41	4490922.81	3 - 4: 57.87
1	310227.48	4490922.81	4 - 1: 91.93