

ΥΠΕΥΘΥΝΗ ΔΗΛΩΣΗ (αρθρο 8.Ν.1599/86)

Σε εφαρμογή των διαταξεων της παρ.6 αρθρο 142,Ν.4483/17 δηλώνω οτι το γεωτεμαχιο υπο στοιχεια ΑΒΓ...ΚΛΜ-Α εμβαδου 3380,00τ.μ. συμφωνα με τα στοιχεια του δασικου χαρτη , που ειναι προσωρινου χαρακτηρα , εμπιπτουν σε κατηγορια μορφης/καλυψης προσωρινου δασικου χαρτη ΑΑ, δηλαδη ειναι ΜΗ ΔΑΣΙΚΟΥ ΧΑΡΑΚΤΗΡΑ

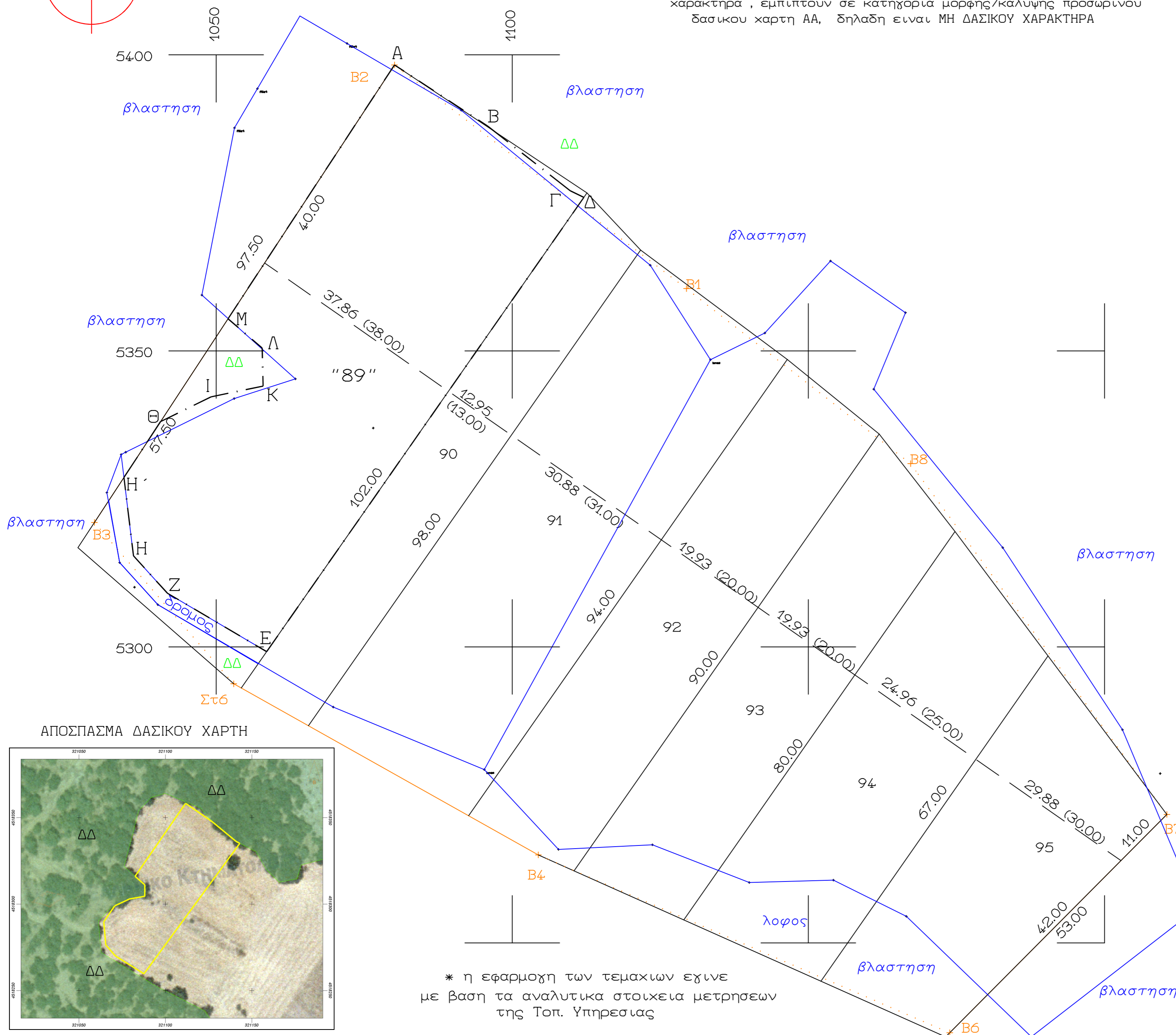

ΕΜΒΑΔΟΝ ΑΓΡΟΤΕΜΑΧΙΟΥ "89"
 ΣΥΜΦΩΝΑ ΜΕ ΤΟΝ ΚΤΗΜΑΤΟΛΟΓΙΚΟ ΠΙΝΑΚΑ
 Ε = 3.813,00τ.μ.
 Διαθεσιμο-εκ διανομης
 Εμβαδον εκτασης υπο στοιχεια ΑΒΓ...ΚΛΜ-Α
 η οποια εμπιπτει εντος του 89 τεμαχιου
 Ε = 3380,00τ.μ.

ΣΥΝΤΕΤΑΓΜΕΝΕΣ ΚΟΡΥΦΩΝ ΗΑΤΤ

A:	X=	1080.12	Y=	5398.30
B:	X=	1095.85	Y=	5387.97
Γ:	X=	1109.78	Y=	5377.06
Δ:	X=	1112.09	Y=	5375.93
Ε:	X=	1058.53	Y=	5299.21
Ζ:	X=	1041.75	Y=	5309.09
Η:	X=	1036.05	Y=	5315.39
Η':	X=	1034.43	Y=	5328.63
Θ:	X=	1040.62	Y=	5338.06
Ι:	X=	1049.14	Y=	5342.24
Κ:	X=	1057.94	Y=	5344.06
Λ:	X=	1057.78	Y=	5350.49
Μ:	X=	1052.01	Y=	5355.43

ΣΥΝΤΕΤΑΓΜΕΝΕΣ ΚΟΡΥΦΩΝ ΕΓΣΑ 87

A:	X=	321111.71	Y=	4518358.18
B:	X=	321127.19	Y=	4518347.46
Γ:	X=	321140.85	Y=	4518336.22
Δ:	X=	321143.14	Y=	4518335.04
Ε:	X=	321087.72	Y=	4518259.64
Ζ:	X=	321071.19	Y=	4518269.93
Η:	X=	321064.35	Y=	4518289.64
Θ:	X=	321070.76	Y=	4518298.91
Ι:	X=	321079.38	Y=	4518302.89
Κ:	X=	321088.22	Y=	4518304.50
Λ:	X=	321088.22	Y=	4518310.92
Μ:	X=	321082.57	Y=	4518316.00

ΕΡΓΟΔΟΤΗΣ	ΤΖΟΥΚΑΣ ΝΙΚΟΛΑΟΣ του Ευαγγελου
ΕΡΓΟ	ΑΠΟΤΥΠΩΣΗ ΑΓΡΟΤΕΜΑΧΙΟΥ
ΘΕΣΗ ΕΡΓΟΥ	ΑΓΡΟΚΤΗΜΑ ΔΡΟΣΙΑ
ΜΕΛΕΤΗΤΗΣ	ΜΑΡΙΑ ΙΩΣΗΦΙΔΟΥ Αγρονομος Τοπογραφος Μηχανικος
ΘΕΜΑ ΣΧΕΔΙΟΥ	ΑΡΙΘΜΟΣ ΣΧΕΔΙΟΥ
ΤΟΠΟΓΡΑΦΙΚΟ ΔΙΑΓΡΑΜΜΑ	
ΚΛΙΜΑΞ	1:500
ΧΡΟΝΟΛΟΓΙΑ	8-5-2017
ο ελεγκτης	ο μελετητης
	

ΑΠΟΣΠΑΣΜΑ ΔΑΣΙΚΟΥ ΧΑΡΤΗ

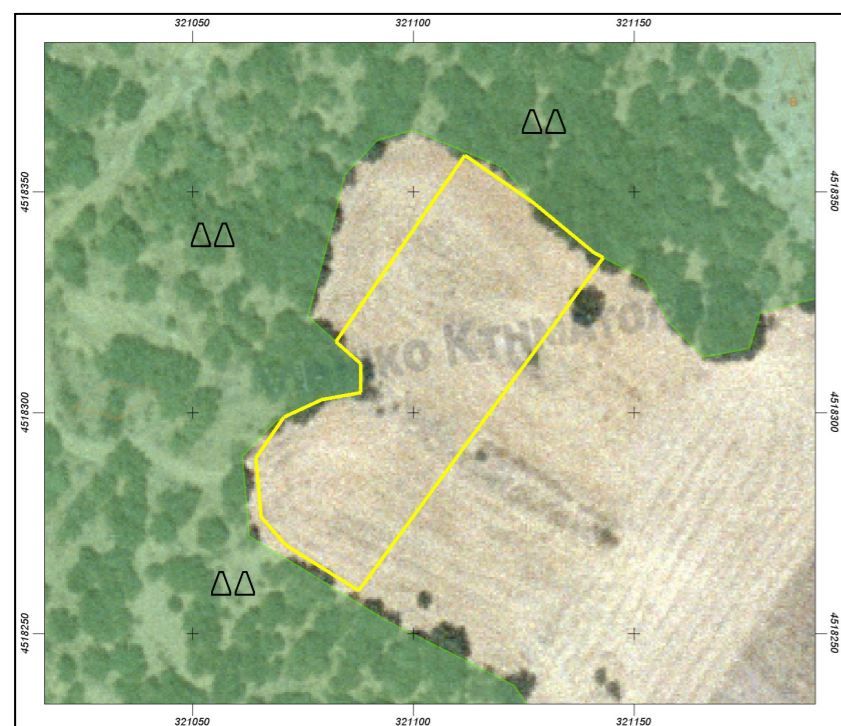

* η εφαρμογη των τεμαχιων εχινε με βαση τα αναλυτικα στοιχεια μετρησεων της Τοπ. Υπηρεσιας