

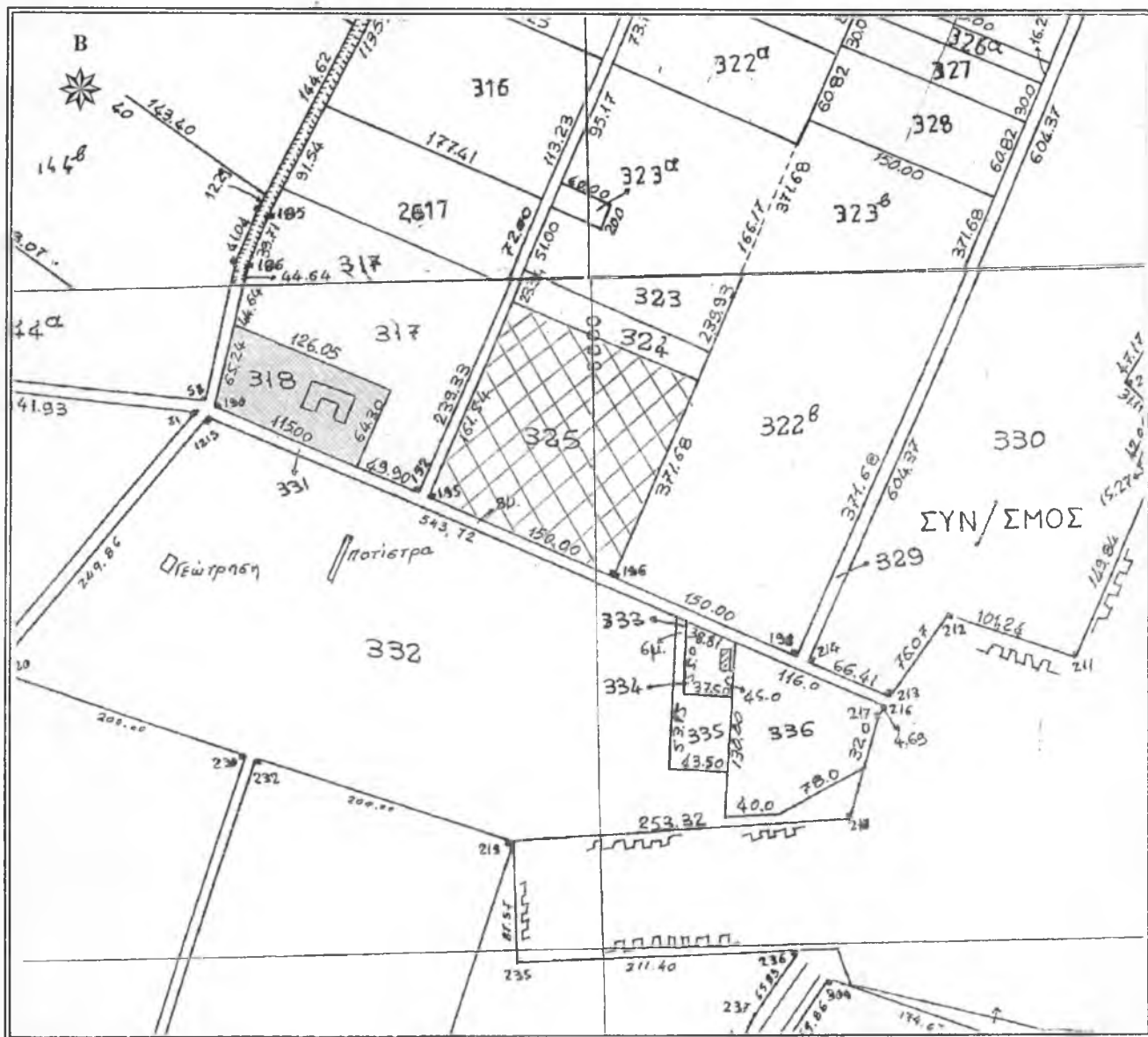

ΕΛΛΗΝΙΚΗ ΔΗΜΟΚΡΑΤΙΑ  
 ΠΕΡΙΦΕΡΕΙΑ ΑΝΑΤ. ΜΑΚΕΔΟΝΙΑΣ - ΘΡΑΚΗΣ  
 ΓΕΝΙΚΗ ΔΙΕΥΘΥΝΣΗ ΠΕΡΙΦΕΡΕΙΑΚΗΣ  
 ΑΓΡΟΤΙΚΗΣ ΟΙΚΟΝΟΜΙΑΣ & ΚΤΗΝΙΑΤΡΙΚΗΣ  
 ΠΕΡΙΦΕΡΕΙΑΚΗ ΕΝΟΤΗΤΑ ΡΟΔΟΠΗΣ  
 Δ/ΝΣΗ: ΑΓΡΟΤΙΚΗΣ ΟΙΚΟΝΟΜΙΑΣ & ΚΤΗΝ/ΚΗΣ  
 ΤΜΗΜΑ: ΤΟΠΟΓΡΑΦΙΑΣ, ΕΠΟΙΚΙΣΜΟΥ - ΑΝΑΔΑΣΜΟΥ

ΔΙΑΓΡΑΜΜΑ  
 ΑΓΡΟΚΤΗΜΑ : ΑΝΑΔΑΣΜΟΣ ΑΓΙΩΝ  
 ΘΕΟΔΩΡΩΝ ΕΤΟΥΣ 1984-91  
 ΤΕΜΑΧΙΟ : ΤΜΗΜΑ ΤΟΥ 325 ΤΕΜ.  
 ΕΜΒΑΔΟΝ : 24.221,00 τ.μ.  
 ΚΛΙΜΑΚΑ 1 : 5 000



| Κορυφή | X          | Y           | Li,i+1 |
|--------|------------|-------------|--------|
| 1      | 617323.583 | 4544160.507 | 161.50 |
| 2      | 617259.141 | 4544012.420 | 149.97 |
| 3      | 617121.625 | 4544072.254 | 161.51 |
| 4      | 617186.071 | 4544220.348 | 149.97 |

ΚΟΜΟΤΗΝΗ 15 / 10 / 2018  
 Γ. Α. Π. Προϊστάμενος  
 Ε.Α.  
 Χρήστος Μαντζικίδης  
 Τοπογράφος Μηχ/κός Τ.Ε. με Α' β