

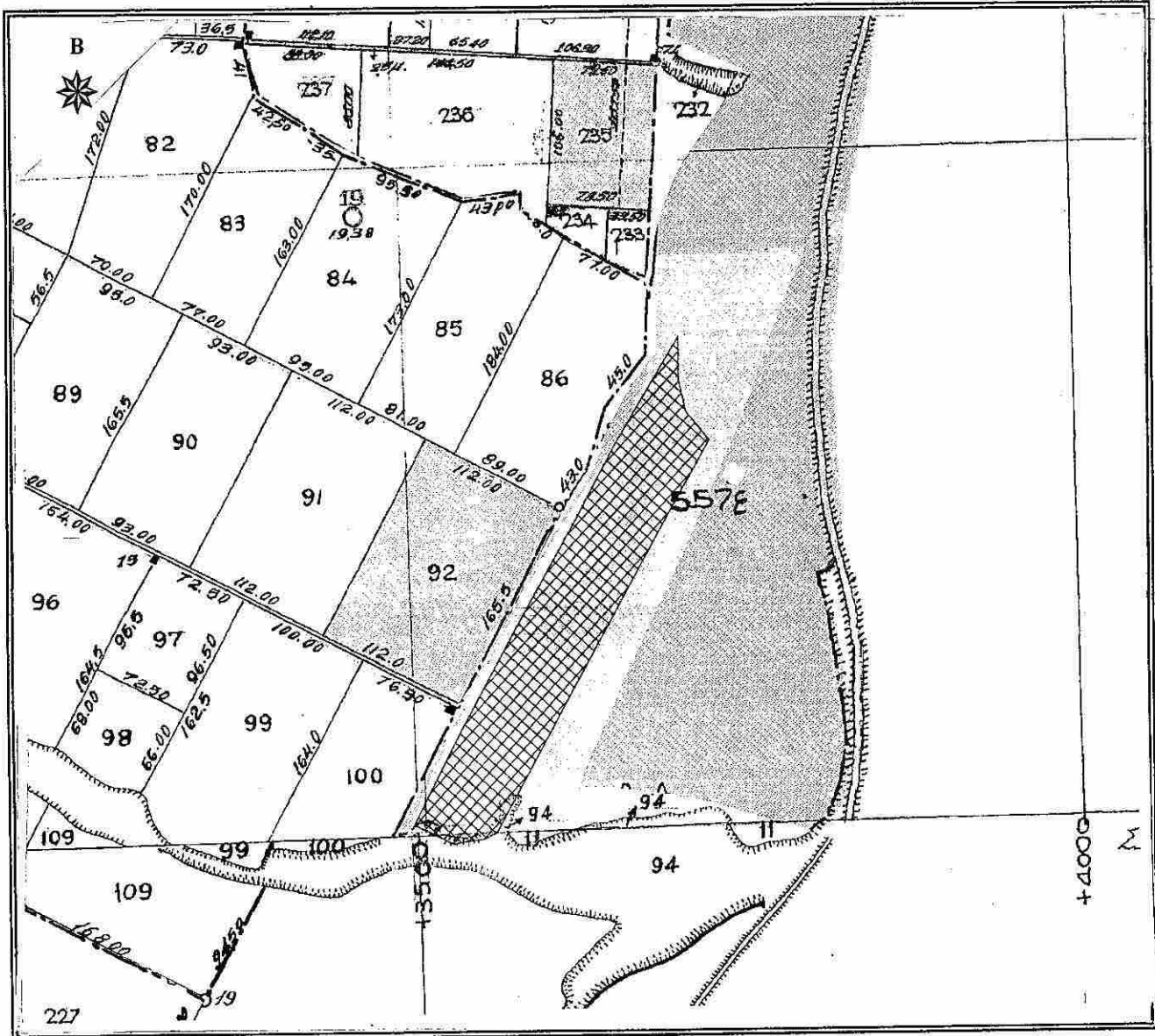

ΕΛΛΗΝΙΚΗ ΔΗΜΟΚΡΑΤΙΑ
 ΠΕΡΙΦΕΡΕΙΑ ΑΝΑΤ. ΜΑΚΕΔΟΝΙΑΣ - ΘΡΑΚΗΣ
 ΓΕΝΙΚΗ ΔΙΕΥΘΥΝΣΗ ΠΕΡΙΦΕΡΕΙΑΚΗΣ
 ΑΓΡΟΤΙΚΗΣ ΟΙΚΟΝΟΜΙΑΣ & ΚΤΗΝΙΑΤΡΙΚΗΣ
 ΠΕΡΙΦΕΡΕΙΑΚΗ ΕΝΟΤΗΤΑ ΡΟΔΟΠΗΣ
 Δ/ΝΣΗ: ΑΓΡΟΤΙΚΗΣ ΟΙΚΟΝΟΜΙΑΣ & ΚΤΗΝ/ΚΗΣ
 ΤΜΗΜΑ: ΤΟΠΟΓΡΑΦΙΑΣ, ΕΠΟΙΚΙΣΜΟΥ - ΑΝΑΔΑΣΜΟΥ

ΔΙΑΓΡΑΜΜΑ

ΑΓΡΟΚΤΗΜΑ : ΜΕΣΗΣ
 ΔΙΑΝΟΜΗ : Σ.Δ. 1983
 ΤΕΜΑΧΙΟ : ΤΜΗΜΑ ΤΟΥ 557ε ΤΕΜ.
 ΕΜΒΑΔΟΝ : 22.000,49 τ.μ.
 ΚΛΙΜΑΚΑ : 1 : 5 000



Κορυφή	X	Y	Li,i+1
1	601854.320	4535566.100	31.50
2	601852.660	4535534.640	25.37
3	601856.590	4535509.580	27.35
4	601872.810	4535487.560	79.16
5	601830.930	4535420.390	254.49
6	601698.380	4535203.140	11.02
7	601688.350	4535198.580	14.07
8	601674.320	4535197.530	8.39
9	601666.030	4535196.220	33.00
10	601637.140	4535212.160	77.80
11	601675.880	4535279.630	86.14
12	601720.530	4535353.290	89.45
13	601767.590	4535429.360	68.24
14	601802.160	4535488.190	65.47
15	601838.430	4535542.700	28.29

ΚΟΜΟΤΗΝΗ 12 / 6 / 2018
 Ο Αναπληρωτής Προϊστάμενος
 Τμ. Τ.Ε.Α.
 Χρήστος Μαντζικίδης
 Τοπογράφος Μηγ/κός Τ.Ε. με Α' β