

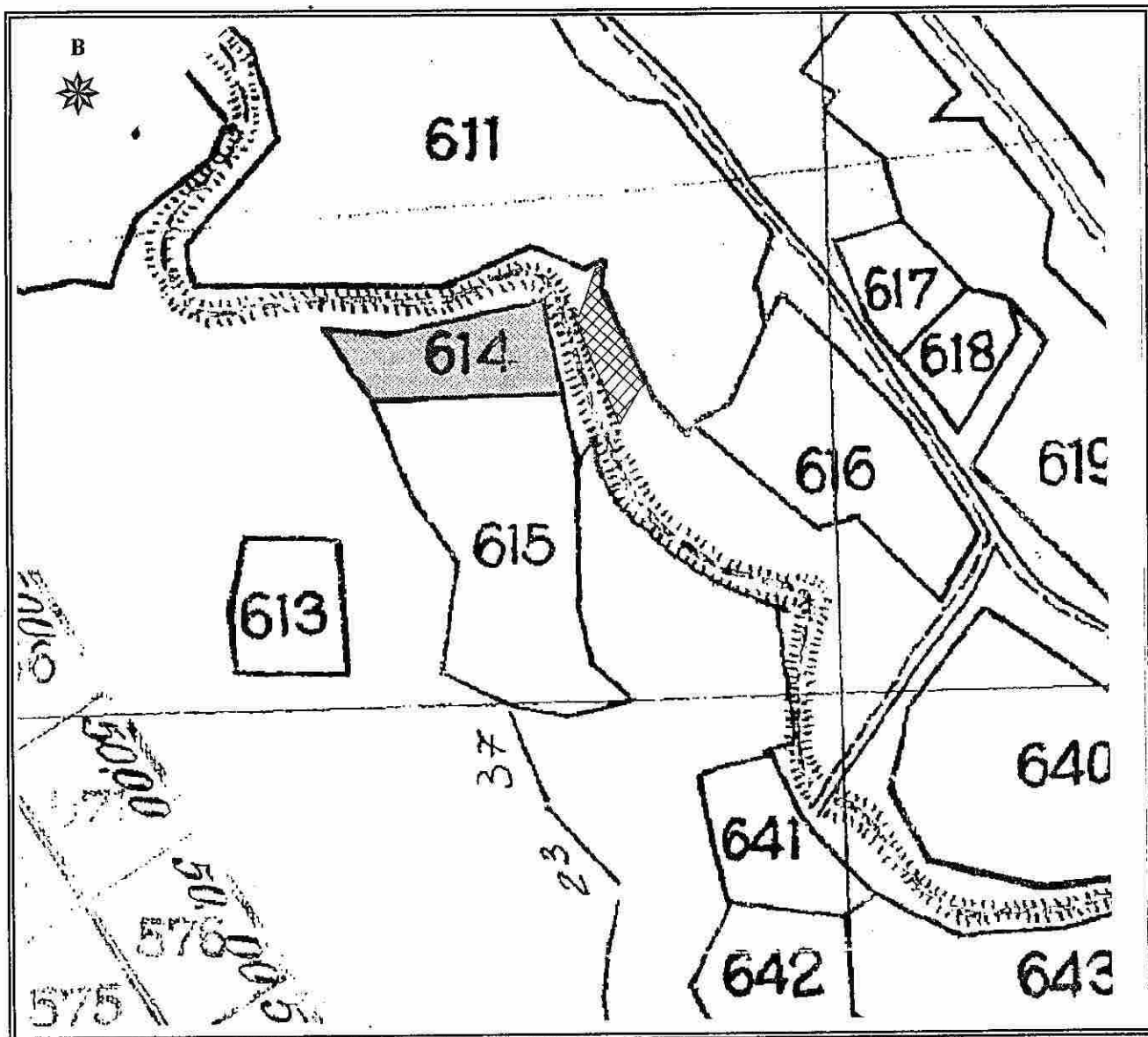

ΕΛΛΗΝΙΚΗ ΔΗΜΟΚΡΑΤΙΑ
 ΠΕΡΙΦΕΡΕΙΑ ΑΝΑΤ. ΜΑΚΕΔΟΝΙΑΣ - ΘΡΑΚΗΣ
 ΓΕΝΙΚΗ ΔΙΕΥΘΥΝΣΗ ΠΕΡΙΦΕΡΕΙΑΚΗΣ
 ΑΓΡΟΤΙΚΗΣ ΟΙΚΟΝΟΜΙΑΣ & ΚΤΗΝΙΑΤΡΙΚΗΣ
 ΠΕΡΙΦΕΡΕΙΑΚΗ ΕΝΟΤΗΤΑ ΡΟΔΟΠΗΣ
 Δ/ΝΣΗ: ΑΓΡΟΤΙΚΗΣ ΟΙΚΟΝΟΜΙΑΣ & ΚΤΗΝ/ΚΗΣ
 ΤΜΗΜΑ: ΤΟΠΟΓΡΑΦΙΑΣ, ΕΠΟΙΚΙΣΜΟΥ - ΑΝΑΔΑΣΜΟΥ

ΔΙΑΓΡΑΜΜΑ

ΑΓΡΟΚΤΗΜΑ : ΣΑΠΩΝ
 ΔΙΑΝΟΜΗ : Σ.Δ. 1955
 ΤΕΜΑΧΙΟ : ΤΜΗΜΑ ΤΟΥ 1542λς ΤΕΜ
 ΕΜΒΑΔΟΝ : 399,06 τ.μ.
 ΚΑΙΜΑΚΑ 1 : 2 000



Κορυφή	X	Y	Li,i+1
1	643212.029	4541992.332	18.22
2	643205.790	4542009.447	3.06
3	643207.968	4542007.292	4.84
4	643209.919	4542011.721	10.23
5	643213.644	4542021.248	1.79
6	643215.345	4542021.808	8.03
7	643214.970	4542013.786	29.85
8	643227.386	4541986.640	2.66
9	643225.325	4541984.958	12.34
10	643218.633	4541974.589	18.93

Κομοτηνή 12 / 6 / 2018
 Ανακληρωτής Προϊστάμενος
 Τμ. Τ.Ε.Α.
 Χρήστος Μαντζικίδης
 Τοπογράφος Μηγ/κός Τ.Ε. με Α' β