

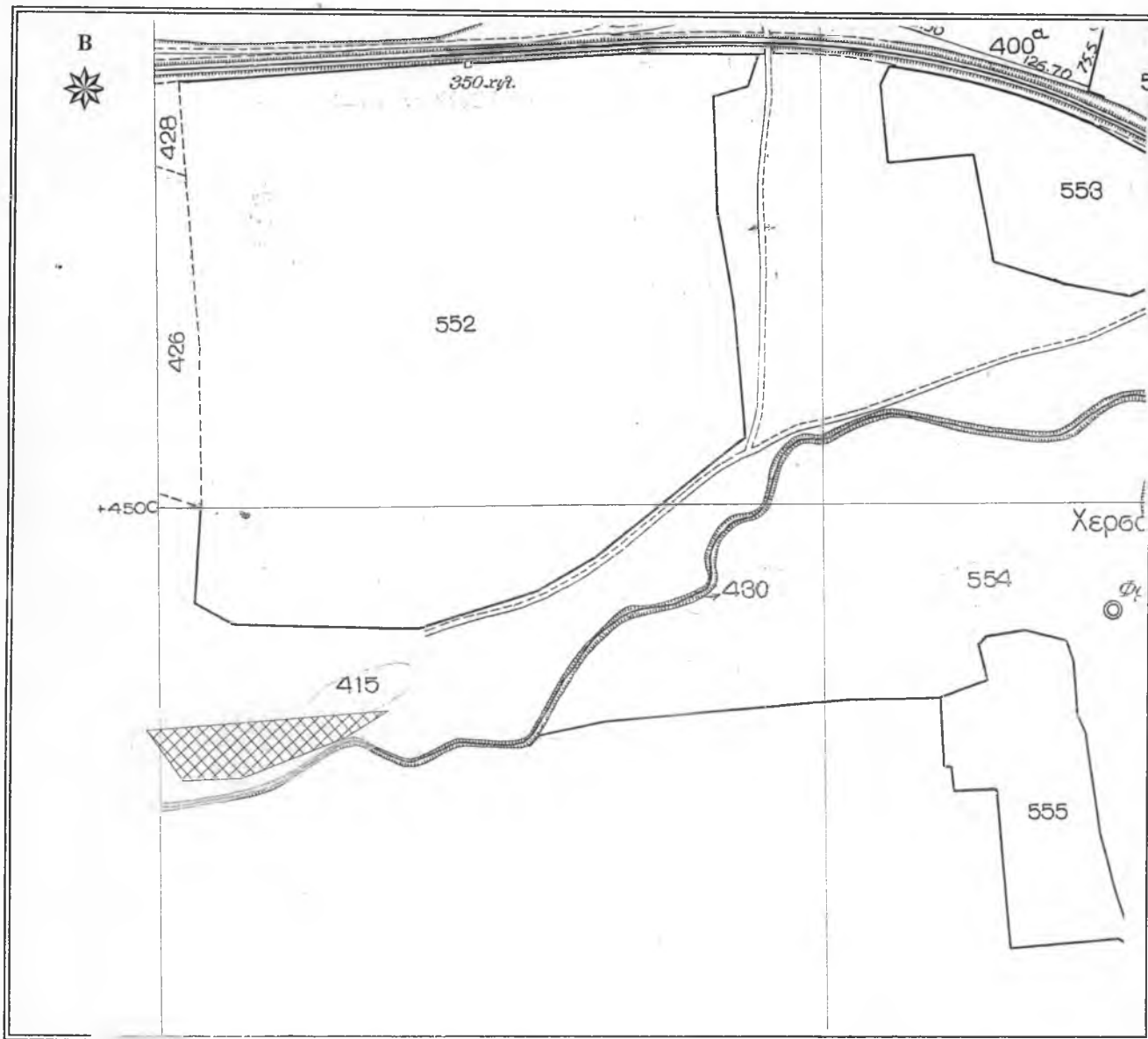

**ΕΛΛΗΝΙΚΗ ΔΗΜΟΚΡΑΤΙΑ**  
**ΠΕΡΙΦΕΡΕΙΑ ΑΝΑΤ. ΜΑΚΕΔΟΝΙΑΣ - ΘΡΑΚΗΣ**  
**ΓΕΝΙΚΗ ΔΙΕΥΘΥΝΣΗ ΠΕΡΙΦΕΡΕΙΑΚΗΣ**  
**ΑΓΡΟΤΙΚΗΣ ΟΙΚΟΝΟΜΙΑΣ & ΚΤΗΝΙΑΤΡΙΚΗΣ**  
**ΠΕΡΙΦΕΡΕΙΑΚΗ ΕΝΟΤΗΤΑ ΡΟΔΟΠΗΣ**  
**Δ/ΝΣΗ: ΑΓΡΟΤΙΚΗΣ ΟΙΚΟΝΟΜΙΑΣ & ΚΤΗΝ/ΚΗΣ**  
**ΤΜΗΜΑ: ΤΟΠΟΓΡΑΦΙΑΣ, ΕΠΟΙΚΙΣΜΟΥ - ΑΝΑΔΑΣΜΟΥ**

**ΔΙΑΓΡΑΜΜΑ**  
**ΑΓΡΟΚΤΗΜΑ ΚΑΛΛΙΘΕΑΣ**  
**ΑΡΧΙΚΗ ΔΙΑΝΟΜΗ ΕΤΟΥΣ 1930**  
**ΤΕΜΑΧΙΟ : ΤΜΗΜΑ ΤΟΥ 415 ΤΕΜ.**  
**ΕΜΒΑΔΟΝ : 5000,00 τ.μ.**  
**ΚΑΙΜΑΚΑ 1 : 5 000**



Κορυφή	X	Y	Li,i+1
1	623214.690	4544822.090	184.18
2	623397.770	4544842.220	38.74
3	623365.510	4544820.770	84.01
4	623287.990	4544788.380	44.32
5	623243.800	4544785.050	47.11

ΚΟΜΟΤΗΝΗ 15 / 10 / 2018  
 Ο Αντικείμενος Προϊστάμενος  
 Π. Φ. Ε. Α.  
 Φίλιππος Μαντζικίδης  
 Τοπογράφος Μηχ/κός Τ.Ε. με Α' β