

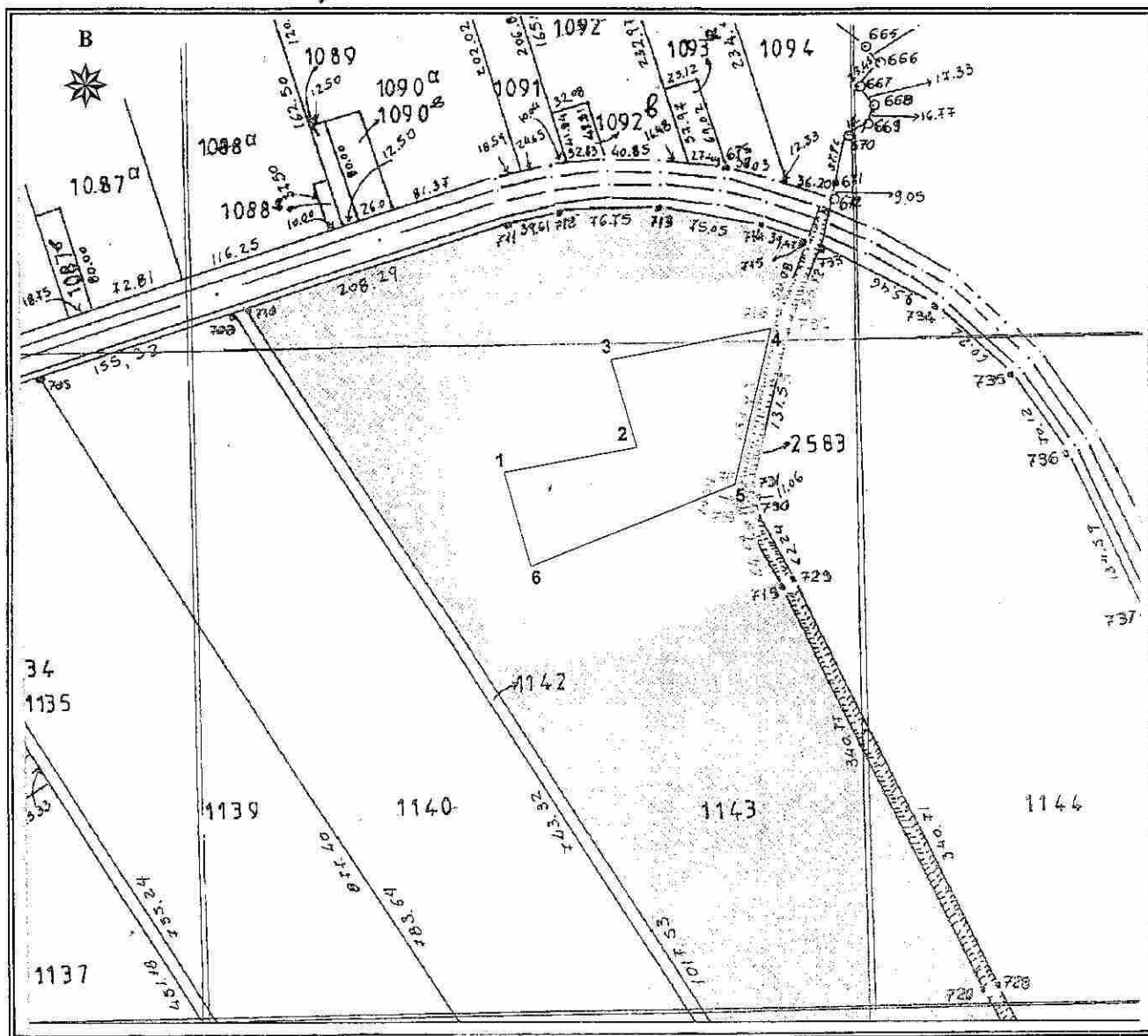

ΕΛΛΗΝΙΚΗ ΔΗΜΟΚΡΑΤΙΑ
 ΠΕΡΙΦΕΡΕΙΑ ΑΝΑΤ. ΜΑΚΕΔΟΝΙΑΣ - ΘΡΑΚΗΣ
 ΓΕΝΙΚΗ ΔΙΕΥΘΥΝΣΗ ΠΕΡΙΦΕΡΕΙΑΚΗΣ
 ΑΓΡΟΤΙΚΗΣ ΟΙΚΟΝΟΜΙΑΣ & ΚΤΗΝΙΑΤΡΙΚΗΣ
 ΠΕΡΙΦΕΡΕΙΑΚΗ ΕΝΟΤΗΤΑ ΡΟΔΟΠΗΣ
 Δ/ΝΣΗ: ΑΓΡΟΤΙΚΗΣ ΟΙΚΟΝΟΜΙΑΣ & ΚΤΗΝ/ΚΗΣ
 ΤΜΗΜΑ: ΤΟΠΟΓΡΑΦΙΑΣ, ΕΠΟΙΚΙΣΜΟΥ - ΑΝΑΔΑΣΜΟΥ

ΔΙΑΓΡΑΜΜΑ
 ΑΓΡΟΚΤΗΜΑ : ΑΝΑΔΑΣΜΟΣ ΑΓΙΩΝ
 ΘΕΟΔΩΡΩΝ ΕΤΟΥΣ 1984-91
 ΤΕΜΑΧΙΟ : ΤΜΗΜΑ ΤΟΥ 1143 ΤΕΜ.
 ΕΜΒΑΔΟΝ : 16.900,00 τ.μ.
 ΚΛΙΜΑΚΑ : 1 : 5 000



Κορυφή	X	Y	Li,i+1
1	619932.630	4546683.780	100.88
2	620031.970	4546701.340	68.81
3	620013.770	4546767.700	121.90
4	620133.770	4546789.150	120.07
5	620104.770	4546672.630	164.78
6	619951.220	4546612.850	73.33

ΚΟΜΟΤΙΝΗ 12 / 6 / 2018
 Ο Αναπληρωτής Προϊστάμενος
 Τ.Ε.Α.
 Γεώργιος Μαντζικίδης

Τοπογράφος Μηχ/κός Τ.Ε. με Α' β