



Ν. ΟΡΕΣΤΙΑΔΑ 17.01.2019

ΕΛΛΗΝΙΚΗ ΔΗΜΟΚΡΑΤΙΑ
ΠΕΡΙΦΕΡΕΙΑ ΑΝΑΤ. ΜΑΚΕΔΟΝΙΑΣ - ΘΡΑΚΗΣ
ΓΕΝΙΚΗ ΔΙΕΥΘΥΝΣΗ ΠΕΡΙΦΕΡΕΙΑΚΗΣ
ΑΓΡΟΤΙΚΗΣ ΟΙΚΟΝΟΜΙΑΣ & ΚΤΗΝΙΑΤΡΙΚΗΣ
ΔΙΕΥΘΥΝΣΗ ΑΓΡΟΤΙΚΗΣ ΟΙΚΟΝΟΜΙΑΣ &
ΚΤΗΝΙΑΤΡΙΚΗΣ ΟΡΕΣΤΙΑΔΑΣ
ΠΕΡΙΦΕΡΕΙΑΚΗΣ ΕΝΟΤΗΤΑΣ ΕΒΡΟΥ
ΤΜΗΜΑ ΤΟΠΟΓΡΑΦΙΑΣ, ΕΠΟΙΚΙΣΜΟΥ-ΑΝΑΔΑΣΜΟΥ

Α Π Ο Σ Π Α Σ Μ Α

ΑΓΡΟΚΤΗΜΑ ΣΑΥΡΑΣ
ΑΝΑΔΑΣΜΟΣ 1991-93 ΑΝ/ΣΗ 1994

Κ Λ Ι Μ Α Κ Α 1 : 5000

Ταχ.Δ/ση : Ραιδεστού 9
Ταχ.Κωδ. : 68200 Ορεστιάδα
Τηλέφωνο : 2552081725
TELEFAX : 2552023328

Υ Π Ο Μ Ν Η Μ Α

Αριθμός τεμαχίου	Έκταση τ.μ.	Χαρακτηρισμός	Παρατηρήσεις
21	5.739	ΚΟΙΝΟΧΡΗΣΤΟ	Πρόκειται να εκμισθωθεί σύμφωνα με τις διατάξεις του Ν.4061/12 και του Ν.4235/14

συντεταγμένες τεμαχίου σύμφωνα με το τοπογραφικό διάγραμμα της ΕΑΣ Διδ/χου

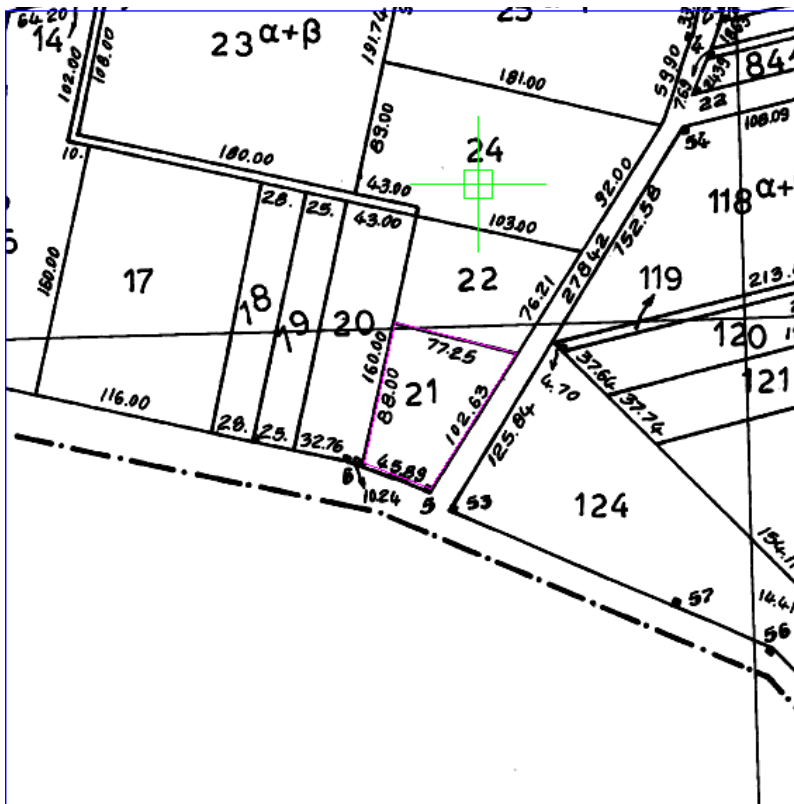

α/α	X	Y
A	692871.40	4588743.46
B	692925.77	4588828.67
Γ	692849.35	4588847.47
Δ	692830.14	4588759.21
A	692871.40	4588743.46